



SF516 237

# 04 Sweatshirts

BASIC.....	209
FASHION.....	227
CROPPED .....	236
HALF-ZIP.....	238
HOODED.....	243
HOODED FASHION .....	273



## F310 | 62-138-0 Lightweight Raglan Sweat

80% Baumwolle / 20% Polyester  
S, M, L, XL, XXL  
240 g/m<sup>2</sup>

Fruit of the Loom

AZURE BLUE	BLACK	BOTTLE GREEN	BURGUNDY
DEEP NAVY	HEATHER GREY	KELLY GREEN	LIGHT GRAPHITE (SOLID)
ORANGE	RED	ROYAL BLUE	WHITE

Lightweight Sweat-Material, unbrushed | Raglan-Ärmel | Hals- und Armauschnitt, sowie Bündchen aus Baumwolle/Lycra® Ripp

Farbe	Größen	1	ab 24	ab 240
White	S - XXL	16,71	14,80	13,28
Coloured	S - XXL	17,54	15,54	13,95

BEST SELLER



## F315 | 62-146-0 Ladies' Lightweight Raglan Sweat

80% Baumwolle / 20% Polyester  
XS, S, M, L, XL, XXL  
240 g/m<sup>2</sup>

Fruit of the Loom

AZURE BLUE	BLACK	BOTTLE GREEN	BURGUNDY
DEEP NAVY	FUCHSIA	HEATHER GREY	KELLY GREEN
LIGHT GRAPHITE (SOLID)	ORANGE	RED	ROYAL BLUE
WHITE			

Lightweight Sweat-Material, unbrushed | Raglan-Ärmel | Hals- und Armauschnitt, sowie Bündchen aus Baumwolle/Lycra® Ripp | Femininer Schnitt durch taillierte Seitennähte

Farbe	Größen	1	ab 24	ab 240
White	XS - XXL	16,71	14,80	13,28
Coloured	XS - XXL	17,54	15,54	13,95

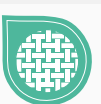
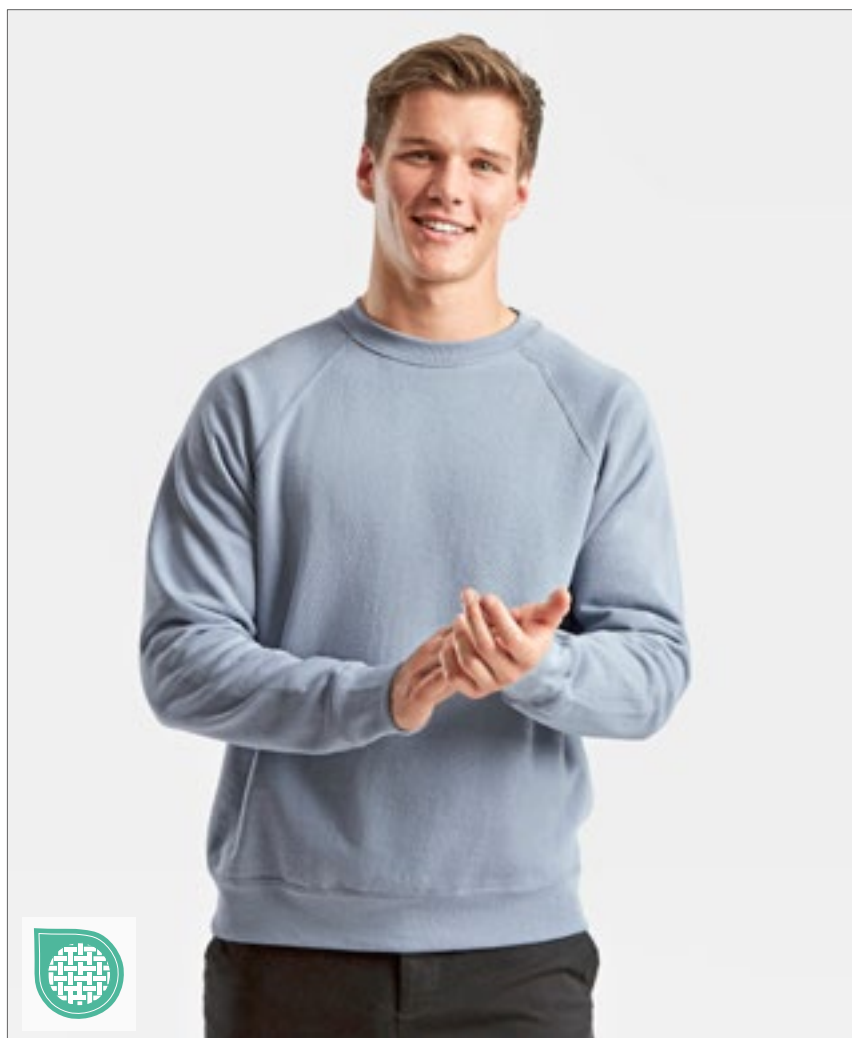

## F304 | 62-216-0 Classic Raglan Sweat

80% Baumwolle / 20% Polyester (Dark Heather Grey:  
60% Baumwolle / 40% Polyester)

S, M, L, XL, XXL, 3XL, 4XL

280 g/m<sup>2</sup> (White, Heather Grey: 260 g/m<sup>2</sup>)

Fruit of the Loom

S, M, L, XL, XXL, 3XL, 4XL

BLACK	DEEP NAVY	HEATHER GREY
NAVY		
BOTTLE GREEN	BURGUNDY	CLASSIC OLIVE
DARK HEATHER GREY	HEATHER GREEN	HEATHER NAVY
HEATHER RED	KELLY GREEN	LIGHT GRAPHITE (SOLID)
LIGHT PINK	MINERAL BLUE	PURPLE
RED	ROYAL BLUE	

S, M, L, XL, XXL, 3XL

WHITE

Single-Jersey Nackenband | Bündchen aus Baumwolle/Lycra® Ripp

Farbe	Größen	1	ab 36 (XXL ab 24)	ab 360 (XXL ab 240)
White	S - XL	17,97	15,92	14,28
White	XXL	17,97	15,92	14,28
White	3XL	22,23	19,71	17,68
Coloured	S - XL	19,87	17,61	15,83
Coloured	XXL	19,87	17,61	15,83
Coloured	3XL - 4XL	25,49	22,59	20,28

Mehr Artikel sind online verfügbar.

# SWEATSHIRTS (BASIC)



## F330 | 62-156-0 Lightweight Set-In Sweat

80% Baumwolle / 20% Polyester  
S, M, L, XL, XXL  
240 g/m<sup>2</sup>

Fruit of the Loom

BLACK	BOTTLE GREEN	BURGUNDY	DEEP NAVY
HEATHER GREY	LIGHT GRAPHITE (SOLID)	ORANGE	RED
ROYAL BLUE	WHITE		

Lightweight Sweat, unbrushed | Hals-, Armausschnitt und Bündchen aus Baumwolle/Lycra® Ripp

Farbe	Größen	1	ab 24	ab 240
White	S - XXL	16,71	14,80	13,28
Coloured	S - XXL	17,54	15,54	13,95

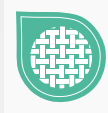
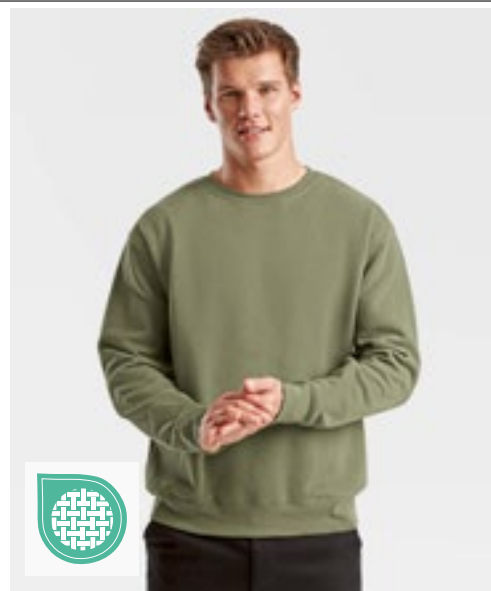

## F324N | 62-154-0 Premium Set-In-Sweat

70% Baumwolle / 30% Polyester  
S, M, L, XL, XXL, 3XL  
280 g/m<sup>2</sup> (Heather Grey: 260 g/m<sup>2</sup>)

Fruit of the Loom

S, M, L, XL, XXL, 3XL	BLACK	CHARCOAL (SOLID)	DEEP NAVY	HEATHER GREY
S, M, L, XL, XXL	BURGUNDY	CLASSIC OLIVE	RED	ROYAL BLUE

Single-Jersey Nackenband | Ripp-Bündchen aus Baumwolle / Elasthan

Farbe	Größen	1	ab 36 (XXL ab 24)	ab 360 (XXL ab 240)
Coloured	S - XL	29,56	26,18	23,51
Coloured	XXL	29,56	26,18	23,51
Coloured	3XL	37,89	33,56	30,13



## F324 | 62-202-0 Classic Set-in Sweat

80% Baumwolle / 20% Polyester (Dark Heather Grey:  
60% Baumwolle / 40% Polyester)  
S, M, L, XL, XXL, 3XL, 4XL, 5XL  
280 g/m<sup>2</sup> (White, Heather Grey: 260 g/m<sup>2</sup>)

Fruit of the Loom

S, M, L, XL, XXL, 3XL, 4XL, 5XL	BLACK	DEEP NAVY	HEATHER GREY
S, M, L, XL, XXL, 3XL	BOTTLE GREEN	BURGUNDY	RED
S, M, L, XL, XXL	CLASSIC OLIVE	DARK HEATHER GREY	HEATHER GREEN
	HEATHER NAVY	HEATHER RED	LIGHT GRAPHITE (SOLID)
	MINERAL BLUE	NATURAL	POWDER ROSE
	SKY BLUE		
S, M, L, XL, XXL, 3XL, 4XL	WHITE		

Single-Jersey Nackenband | Bündchen aus Baumwolle/Lycra® Ripp

Farbe	Größen	1	ab 36 (XXL ab 24)	ab 360 (XXL ab 240)
White	S - XL	17,97	15,92	14,28
White	XXL	17,97	15,92	14,28
White	3XL - 4XL	22,23	19,71	17,68
Coloured	S - XL	19,87	17,61	15,83
Coloured	XXL	19,87	17,61	15,83
Coloured	3XL - 5XL	25,49	22,59	20,28





BY150 | BY150

### Organic Long Sleeve With Cuffrib

100% Baumwolle  
S, M, L, XL, XXL, 3XL, 4XL, 5XL  
180 g/m<sup>2</sup>

Build Your Brand

BLACK	WHITE
-------	-------

Bio-Baumwolle | Breite Ripp-Strick-Bündchen an den Ärmeln | Rundhalsausschnitt | Single-Jersey



BY119 | BY119

### Premium Crewneck Sweatshirt

80% Baumwolle / 20% Polyester  
S, M, L, XL, XXL  
280 g/m<sup>2</sup>

Build Your Brand

BLACK	WHITE
-------	-------

Klassisch geschnittener Crewneck | Hoher Baumwollanteil | Breite Ripp-Bündchen am Saum und an den Ärmeln

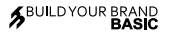

BYBB003 | BB003

### Basic Crewneck

50% Baumwolle / 50% Polyester  
XS, S, M, L, XL, XXL, 3XL, 4XL, 5XL  
270 g/m<sup>2</sup>

Build Your Brand Basic

BLACK	BURGUNDY	CHARCOAL
HEATHER GREY	NAVY	OLIVE

Regular Fit | Crewneck-Ausschnitt | Lange Ärmel | Ripp-Strick-Bündchen an den Armabschlüssen und am Saum | Nur ein Größenetikett - für einfaches Rebranding

Farbe	Größen	1	ab 50	ab 500
Coloured	S - XXL	23,75	21,30	20,06
Coloured	3XL - 5XL	25,09	22,49	21,18

Farbe	Größen	1	ab 30	ab 300
Coloured	S - XXL	35,84	32,13	30,25

Farbe	Größen	1	ab 35	ab 350
Coloured	XS - XXL	20,59	18,45	17,37
Coloured	3XL - 5XL	22,44	20,11	18,94



NEW  
COLOUR

L326 | 01168

### Men's Spider Round-Neck Sweatshirt

50% Baumwolle / 50% Polyester  
S, M, L, XL, XXL, 3XL  
260 g/m<sup>2</sup>

SOL'S

ASH (HEATHER)	BLACK	BOTTLE GREEN	CHARCOAL MELANGE
FRENCH NAVY	GREY MELANGE	ORANGE	OXBLOOD
RED	ROYAL BLUE 241	WHITE	

Ringgesponnene Baumwolle | Röhrenförmiger Schnitt | Ripp-Strick-Bündchen, -Ausschnitt und -Saum mit Elasthan

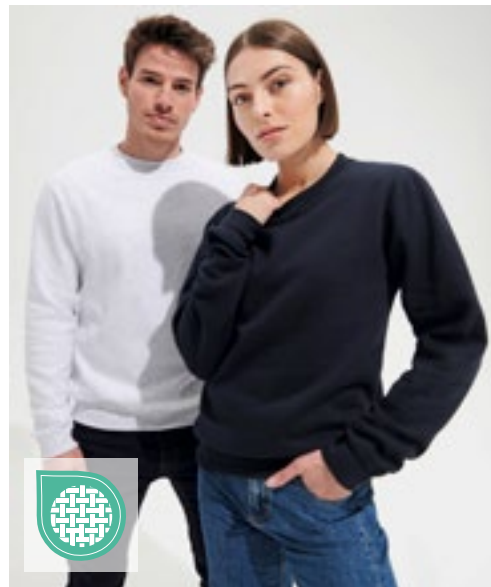

L327 | 01178

### Unisex Sweatshirt Supreme

80% Baumwolle / 20% Polyester  
XS, S, M, L, XL, XXL, 3XL  
280 g/m<sup>2</sup>

SOL'S

ASH (HEATHER)	BLACK	GREY MELANGE	NAVY
ORANGE	RED	ROYAL BLUE 241	WHITE

Ringgesponnene Baumwolle | Nackenband | Ripp-Strick-Bündchen, -Ausschnitt und -Saum mit Elasthan | Geschnitten und genäht

Farbe	Größen	1	ab 30	ab 300
Coloured	S - XXL	17,37	14,83	14,07
Coloured	3XL	20,83	17,78	16,87

Farbe	Größen	1	ab 25	ab 250
Coloured	XS - XXL	21,68	18,37	17,18
Coloured	3XL	26,01	22,04	20,61

# SWEATSHIRTS (BASIC)

SOL'S®  
the fair spirit

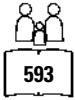

## L311 | 13250 Unisex Sweatshirt New Supreme

50% Baumwolle / 50% Polyester

XS, S, M, L, XL, XXL, 3XL, 4XL, 5XL

280 g/m<sup>2</sup>

SOL'S

XS, S, M, L, XL, XXL, 3XL, 4XL, 5XL

BLACK NAVY

XS, S, M, L, XL, XXL, 3XL

ASH (HEATHER) BOTTLE GREEN BURGUNDY DEEP CHARCOAL GREY (SOLID) FLANNEL GREY (SOLID) GOLD KELLY GREEN ORANGE

XS, S, M, L, XL, XXL, 3XL, 4XL

GREY MELANGE RED ROYAL BLUE 241 WHITE

Ringgesponnene Baumwolle | Verstärkendes Nackenband, Elasthan-Ripp-Bündchen, -Kragen und -Saum | Angeraute Fleece-Innenseite | Geschnitten und genäht

Farbe	Größen	1	ab 25	ab 250
Coloured	XS - XXL	21,68	18,37	17,18
Coloured	3XL	26,01	22,04	20,61
Coloured	4XL - 5XL	31,25	26,49	24,75



**BEST SELLER**

**B&C**  
BE INSPIRED



**BCWU600** | WU600 **Set In Sweat**

80% Baumwolle / 20% Polyester  
S, M, L, XL, XXL, 3XL  
280 g/m<sup>2</sup>

B&C

S, M, L, XL, XXL, 3XL

BLACK	HEATHER GREY	NAVY	RED
ROYAL BLUE			

S, M, L, XL, XXL

STEEL GREY (SOLID)
--------------------

80% ringgesponnene, gekämmte Baumwolle / 20% Polyester | Perfect Sweat Technology: Qualitätsgewebe für optimale Bedruckbarkeit, Tragekomfort und Strapazierfähigkeit | Kragen, Ärmelbund und Bund unten in 1x1 Ripp-Strick mit Elasthan | Zeitgemäßer Schnitt | Seitennähte | B&C Collection ist Mitglied der Fair Wear Foundation

Farbe	Größen	1	ab 30	ab 300
Coloured	S - 3XL	33,42	29,82	27,61



**JustHoods**  
AWDis

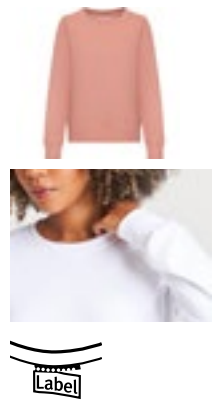

**JH030F** | JH030F **Women's AWDIs Sweat**

80% Baumwolle / 20% Polyester (Heather Grey: 75% Baumwolle / 25% Polyester)  
XS, S, M, L, XL, XXL  
280 g/m<sup>2</sup>

Just Hoods

ARCTIC WHITE	DEEP BLACK	DUSTY GREEN	DUSTY PINK
HEATHER GREY	NEW FRENCH NAVY		

Ringgesponnene Baumwolle | Classic fit | Rundhalsausschnitt | Doppelnähte | Gebürstetes Innenvlies | Gerippte Ärmelabschlüsse und Saum | Weiches Baumwollgewebe | Abreißetikett

Farbe	Größen	1	ab 36	ab 360
Coloured	XS - XXL	22,97	19,02	18,14



**BEST SELLER**



**NEW COLOUR**



**JustHoods** **JH030** | JH030 **AWDis Sweat**

AWDis

80% Baumwolle / 20% Polyester (Charcoal (Heather), Graphite Heather: 52% Baumwolle / 48% Polyester), (Heather Grey: 75% Baumwolle / 25% Polyester), (Black Smoke: 70% Baumwolle / 30% Polyester)

XS, S, M, L, XL, XXL, 3XL, 4XL, 5XL

280 g/m<sup>2</sup>

Just Hoods

XS, S, M, L, XL, XXL, 3XL, 4XL, 5XL

ARCTIC WHITE	BABY PINK	BURGUNDY
CHARCOAL (HEATHER)	DEEP BLACK	FIRE RED
HEATHER GREY	JET BLACK	NEW FRENCH NAVY
ROYAL BLUE		

XS, S, M, L, XL, XXL

AIRFORCE BLUE	ASH (HEATHER)	BLACK SMOKE
BOTTLE GREEN	BRIGHT ROYAL	BURNT ORANGE
CANDYFLOSS PINK	CARAMEL LATTE	CHOCOLATE FUDGE BROWNIE
CORNFLOWER BLUE	CRANBERRY	DESERT SAND
DIGITAL LAVENDER	DUSTY GREEN	DUSTY LILAC
DUSTY PINK	DUSTY ROSE	EARTHY GREEN
FESTIVAL FUCHSIA	FOREST GREEN	GINGER BISCUIT
GOLD	GRAPHITE HEATHER	HAWAIIAN BLUE
HOT CHOCOLATE	JADE	KELLY GREEN
LAGOON BLUE	LAVENDER	LIME GREEN
MÖCHA BROWN	MOONDUST GREY (SOLID)	MUSTARD
NATURAL STONE	NUDE	OLIVE GREEN
ORANGE CRUSH	OXFORD NAVY	PEPPERMINT
PISTACHIO GREEN	PLUM	PUMPKIN PIE
RED HOT CHILLI	SEAFOAM	SKY BLUE
STEEL GREY (SOLID)	STORM GREY (SOLID)	SUN YELLOW
TURQUOISE SURF	VANILLA MILKSHAKE	

XS, S, M, L, XL, XXL, 3XL

HOT PINK	PURPLE	SAPPHIRE BLUE
----------	--------	---------------

Sweater mit Rundhalsausschnitt | Eingesetzte Ärmel | Nackenband | Gebürstetes Innenvlies | Einfaches Abreißetikett | Doppelnäht-Details | Kragen, Ärmelbündchen und Saum gerippt | Weiches Baumwollgewebe sorgt für eine ideale Druckoberfläche | Worldwide Responsible Accredited Production (WRAP)-zertifizierte Produktion

Farbe	Größen	1	ab 36	ab 360
Arctic White	XS - XXL	21,42	17,73	16,92
Arctic White	3XL - 5XL	27,18	22,49	21,44
Coloured	XS - XXL	22,97	19,02	18,14
Coloured	3XL - 5XL	28,73	23,78	22,68

Mehr Artikel sind online verfügbar.

# SWEATSHIRTS (BASIC)

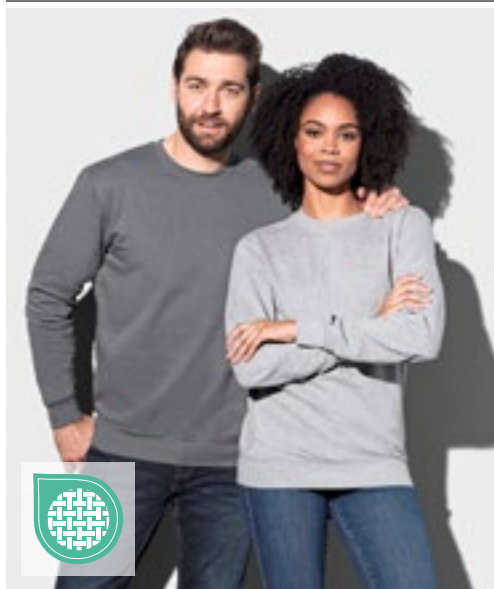

## S320 | ST4000 Unisex Sweatshirt Classic

80% Baumwolle / 20% Polyester (Grey Heather: 70% Baumwolle / 20% Polyester / 10% Viskose)

**XS, S, M, L, XL, XXL, 3XL**  
280 g/m<sup>2</sup>

Stedman®

BLACK OPAL	BRIGHT ROYAL	GREY HEATHER	NAVY BLUE
REAL GREY	SCARLET RED	WHITE	

80% Ringspinn-Baumwolle / 20% Polyester | Gebürstete Innenseite | Elastische Bündchen an den Ärmeln und am Saum | Seitennähte | Waschbar bis 40 °C

Farbe	Größen	1	ab 24 (S ab 36)	ab 240 (S ab 360)
White	XS	32,49	28,42	26,58
White	S - XXL	32,49	28,42	26,58
White	3XL	36,10	31,61	29,56
Coloured	XS	37,82	33,08	30,94
Coloured	S - XXL	37,82	33,08	30,94
Coloured	3XL	41,67	36,46	34,08



## S5620 | ST5620 Sweatshirt Select

80% Baumwolle / 20% Polyester (Grey Heather: 70% Baumwolle / 30% Polyester)

**S, M, L, XL, XXL**  
280 g/m<sup>2</sup>

Stedman®

BLACK OPAL	BLUE MIDNIGHT	CRIMSON RED	GREY HEATHER
HAWAII BLUE	KIWI GREEN	SLATE GREY (SOLID)	

Seitenblenden | Breites, modernes Ripp-Bündchen mit Elasthan an Ärmel und Saum | Dekorative Flatlock-Nähte | Gebürstete Innenseite | Eingefasster Ripp-Kragen mit Elasthan | Pflegeetikett in der Seitenblende | Kleines Größenetikett im Nacken | Normal Fit | Waschbar bis 40 °C

Farbe	Größen	1	ab 24	ab 240
Coloured	S - XXL	40,58	35,51	33,20



**mantis**



## P05 | M05 Essential Sweatshirt

80% Baumwolle / 20% Polyester

**XS, S, M, L, XL, XXL, 3XL**  
280 g/m<sup>2</sup>

Mantis

BLACK	BURGUNDY	HEATHER GREY MELANGE
NATURAL	NAVY	SOFT OLIVE
SOFT PINK		

Zertifizierung als Bio-Baumwolle in Arbeit/ recyceltes Polyester (rPET) | Gebürstetes Fleece | Unisex-Style | Eingesetzte Ärmel | Ripp-Strick an Kragen, Bündchen und Saum | Farblich abgestimmtes Fischgrät-Nackenband | Bedruckbarer Einsatz im Nacken | Abreißbares Nackenetikett | Pflegeetikett mit QR-Code zur Rückverfolgung der Lieferkette und Prüfung der positiven Auswirkungen des Kaufs von Biomaterialien | Pflegeetikett aus Bio-Baumwolle

Farbe	Größen	1	ab 20	ab 200
Coloured	XS - 3XL	34,13	30,82	28,96
Heather Grey Melange	XS - 3XL	36,77	33,20	31,20



**mantis**



## P194 | M194 The Sweatshirt

80% Baumwolle / 20% Polyester (Heather Grey Melange: 71% Baumwolle / 21% Polyester / 8% Viskose)

**XS, S, M, L, XL, XXL**  
280 g/m<sup>2</sup>

Mantis

BLACK	HEATHER GREY MELANGE	NAVY
SOFT OLIVE	SOFT PINK	WHITE

Zertifizierung als Bio-Baumwolle in Arbeit/ Recyceltes Polyester (rPET) | Eingesetzte Ärmel | Ripp an Halsausschnitt, Saum und Bündchen | Fischgrät-Nackenband | Abreißetikett

Farbe	Größen	1	ab 30	ab 300
Coloured	XS - XXL	36,77	33,20	31,20



**SOL'S**  
the fair spirit



## L03574 | 03574 Unisex Comet Sweatshirt

80% Baumwolle / 20% Polyester (Grey Melange: 75% Baumwolle / 20% Polyester / 5% Viskose)

**XS, S, M, L, XL, XXL, 3XL, 4XL**  
280 g/m<sup>2</sup>

SOL'S

BLACK	BOTTLE GREEN	DEEP CHARCOAL GREY (SOLID)
FRENCH NAVY	GREY MELANGE	RED
ROYAL BLUE 241	WHITE	

French Terry 280 | 80% Bio-Baumwolle / 20% recycelter Polyester | 3-Faden-Garn | Ungebürstet | Obermaterial und Ripp-Stoff: 100% Baumwolle | Bio-Sweatshirt aus Terry | Seitennähte | Halbmond im Nackenbereich | Fischgrätmuster Nackenband | Eingesetzte Ärmel | 2 x 2 gerippte Ärmelabschlüsse, Kragen und Saum | Kein Label

Farbe	Größen	1	ab 25	ab 250
Coloured	XS - XXL	29,49	25,16	23,90
Coloured	3XL	33,92	28,94	27,47
Coloured	4XL	45,77	39,06	37,08



**L03814** | 03814 **Unisex Columbia Crew Neck Sweatshirt**

80% Baumwolle / 20% Polyester  
XS, S, M, L, XL, XXL, 3XL, 4XL, 5XL  
280 g/m<sup>2</sup>

SOL'S

XS, S, M, L, XL, XXL, 3XL, 4XL, 5XL

BLACK BOTTLE GREEN FRENCH NAVY GREY MELANGE ROYAL BLUE 241 WHITE

XS, S, M, L, XL, XXL, 3XL

BRIGHT RED BURGUNDY CHARCOAL MELANGE CREAMY BLUE CREAMY GREEN CREAMY PINK KELLY GREEN LIGHT YELLOW LILAC ORANGE

Unisex | Baumwolle / Recyceltes Polyester | Rundhalsausschnitt | Kragen, Ärmelbündchen und Saum gerippt | Nackenband | Eingesetzte Ärmel | Brushed Fleece | TearAway-Label

Farbe	Größen	1	ab 25	ab 250
Coloured	XS - XXL	23,01	19,49	18,23
Coloured	3XL	27,16	23,01	21,52
Coloured	4XL - 5XL	31,96	27,08	25,32



# ■ SWEATSHIRTS (BASIC)



**JHK**  
T-SHIRT



## JHK321 | SWCR275 Unisex Sweatshirt

80% Baumwolle / 20% Polyester (Grey Melange: 73% Baumwolle / 20% Polyester / 7% Viskose)

**XS, S, M, L, XL, XXL, 3XL**  
275 g/m<sup>2</sup>

JHK

BLACK	GREY MELANGE	NAVY	RED
ROYAL BLUE	WHITE		

Klassisches Unisex-Sweatshirt mit Rundhalsausschnitt | Kragen, Ärmelabschluss und Bund mit Doppelnaht | Ärmelabschlüsse und unterer Saum in 1x1 Ripp mit Elasthan

Farbe	Größen	1	ab 25	ab 250
Coloured	XS - XL	23,06	19,99	18,75
Coloured	XXL	23,51	20,37	19,11
Coloured	3XL	23,85	20,66	19,37



**JHK**  
T-SHIRT

## JHK322 | SWRAECO Unisex Classic Sweat Everest

80% Baumwolle / 20% Polyester (Grey Melange: 63% Baumwolle / 21% Polyester / 16% Viskose)

**XS, S, M, L, XL, XXL, 3XL**  
275 g/m<sup>2</sup>

JHK

BUTTERCREAM	DARK GREY MELANGE	EUCALYPTUS	GREY MELANGE
NAVY	STEEL BLUE	WHITE	

Bio-Baumwolle / recyceltes Polyester | Doppelnähte an Kragen, Ärmeln und Saum für zusätzliche Strapazierfähigkeit | Raglan-Ärmel | Ärmelabschlüsse und unterer Saum in 2x1-Ripp mit Elasthan

Farbe	Größen	1	ab 25	ab 250
Coloured	XS - XL	26,47	22,94	21,52
Coloured	XXL	26,94	23,35	21,90
Coloured	3XL	27,18	23,54	22,09



**JHK**  
T-SHIRT

## JHK320 | SWRA290 Crew Neck Sweatshirt

65% Polyester / 35% Baumwolle (Grey Melange: 61% Baumwolle / 31% Polyester / 8% Viskose), (Ash Melange: 67% Baumwolle / 31% Polyester / 2% Viskose), (Dark Grey Melange: 60% Polyester / 40% Baumwolle)

**XS, S, M, L, XL, XXL, 3XL**  
290 g/m<sup>2</sup>

JHK

BLACK	BOTTLE GREEN	GREY MELANGE
KELLY GREEN	NAVY	ROYAL BLUE

**XS, S, M, L, XL, XXL**

AQUA	ASH MELANGE	BURGUNDY
DARK GREY MELANGE	FOREST GREEN	GOLD
GRAPHITE	KHAKI	ORANGE
PINK	PURPLE	RASPBERRY
RED	SKY	WHITE

Doppelnähte an Hals, Ärmelbündchen und Bund | Lycra-Strick an Kragen, Ärmelbündchen und Bund

Farbe	Größen	1	ab 25	ab 250
Coloured	XS - XL	20,73	17,97	16,85
Coloured	XXL	21,23	18,40	17,26
Coloured	3XL	21,42	18,56	17,40



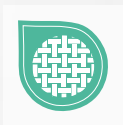

**GSF000** | SF000 **Softstyle® Midweight Fleece Adult Crewneck Sweatshirt**

80% Baumwolle / 20% Polyester

S, M, L, XL, XXL, 3XL, 4XL

285 g/m<sup>2</sup> (White: 278 g/m<sup>2</sup>)

Gildan

BLACK	CHARCOAL (SOLID)	COCOA	DARK HEATHER	FOREST GREEN	MILITARY GREEN	NAVY	PARAGON	PINK LEMONADE
RED	ROYAL	SAND	SKY	SPORT GREY (HEATHER)	STONE BLUE	WHITE		

Unisex | Das mittelschwere Softstyle-Fleece besteht aus unserem weichen, ringgesponnenen Baumwollmischgewebe, verfügt über eine kuschelige, gebürstete Innenseite mit einem Obermaterial aus 100 % Baumwolle und eignet sich ideal für DTG-Druck. | 2-fädig ringgesponnene Baumwolle | Abfallende Schulterpartie | 1x1-Ripp mit Elasthan an Bündchen und Saum für mehr Stretch und Stabilität | Klassischer Schnitt, ohne Seitennähte | Leistungsstarkes schwarzes Abreißetikett

Farbe	Größen	1	ab 36 (4XL ab 12)	ab 360 (4XL ab 120)
Coloured	S - XXL	24,16	19,33	18,16
Coloured	3XL	30,20	24,16	22,71
Coloured	4XL	30,20	24,16	22,71

# SWEATSHIRTS (BASIC)



**GILDAN**

GILDAN  
DryBlend™



## G12000 | 12000 DryBlend® Adult Crewneck Sweatshirt

50% Baumwolle / 50% Polyester

S, M, L, XL, XXL

305 g/m<sup>2</sup> (White: 287 g/m<sup>2</sup>)

Gildan

ASH (HEATHER)	BLACK	FOREST GREEN	NAVY
ROYAL	SPORT GREY (HEATHER)	WHITE	

Unisex | Mittelschweres Material mit DryBlend®-Technologie | 2-fädiges, mittelschweres Fleece | Ripp 1x1 cm mit Elasthan für mehr Stretch und Stabilität | Klassischer Schnitt, ohne Seitennähte | Leistungsstarkes Abreißetikett

Farbe	Größen	1	ab 36	ab 360
White	S - XXL	26,68	21,80	20,44
Coloured	S - XXL	30,87	25,06	23,59



**GILDAN**

GILDAN  
Heavy Blend™



NEW  
COLOUR

## G18000 | 18000 Heavy Blend™ Adult Crewneck Sweatshirt

50% Baumwolle / 50% Polyester

S, M, L, XL, XXL, 3XL, 4XL, 5XL

271 g/m<sup>2</sup> (White: 257 g/m<sup>2</sup>)

Gildan

S, M, L, XL, XXL, 3XL, 4XL, 5XL

BLACK	NAVY	RED	ROYAL
SPORT GREY (HEATHER)	WHITE		

S, M, L, XL, XXL, 3XL

ANTIQUE CHERRY RED (HEATHER)	ASH (HEATHER)	CAROLINA BLUE	CHARCOAL (SOLID)
CHERRY RED	DARK CHOCOLATE	DARK HEATHER	FOREST GREEN
GARNET	GOLD	GRAPHITE HEATHER	HELICONIA
INDIGO BLUE	IRISH GREEN	LIGHT BLUE	LIGHT PINK
MAROON	MILITARY GREEN	ORANGE	PURPLE
SAFETY GREEN	SAFETY ORANGE	SAND	SAPPHIRE

Unisex | Schweres Mischgewebe | Luftgekämmtes MVS-Garn für weniger Pilling | 2-fädiges, mittelschweres Fleece | 1x1-Ripp mit Elasthan für mehr Stretch und Stabilität | Klassischer Schnitt, ohne Seitennähte | Leistungsstarkes Abreißetikett

Farbe	Größen	1	ab 36 (4XL ab 12)	ab 360 (4XL ab 120)
White	S - XXL	21,23	17,16	16,11
White	3XL	27,92	22,51	21,18
White	4XL - 5XL	27,92	22,51	21,18
Coloured	S - XXL	22,94	18,35	17,26
Coloured	3XL	28,68	22,94	21,56
Coloured	4XL - 5XL	28,68	22,94	21,56



**B&C**  
BE INSPIRED

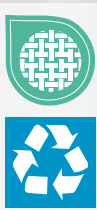

## BCWU123 | WU123 ID.202 50/50 Sweatshirt

50% Baumwolle / 50% Polyester

XS, S, M, L, XL, XXL, 3XL, 4XL

270 g/m<sup>2</sup>

B&C

ANTHRACITE	BLACK	BOTTLE GREEN	BROWN
BURGUNDY	GOLD	HEATHER GREY	NAVY
PUMPKIN ORANGE	RED	ROYAL BLUE	WHITE

Rundhals-Sweatshirt | Unisex-Style | Voluminöser Griff | Neutrales Größenlabel ohne Branding | Saum, Ärmelbündchen und Kragen aus 1x1-Elasthan-Ripp-Strick | Versetzte Doppelnähte an Armeinflüssen und Halsausschnitt | Regular Passform | Eingesetzte Ärmel | Seitennähte | Angeraute Fleece-Innenseite | B&C Collection ist Mitglied der Fair Wear Foundation

Farbe	Größen	1	ab 40 (4XL ab 30)	ab 400 (4XL ab 300)
Coloured	XS - XXL	20,09	17,87	15,97
Coloured	3XL	25,04	22,35	19,97
Coloured	4XL	25,04	22,35	19,97



**B&C**  
BE INSPIRED



## BCWU120 | WU120 Sweat ID.002

80% Baumwolle / 20% Polyester

XS, S, M, L, XL, XXL, 3XL, 4XL, 5XL

280 g/m<sup>2</sup>

B&C

XS, S, M, L, XL, XXL, 3XL, 4XL, 5XL

BLACK	HEATHER GREY	NAVY
-------	--------------	------

XS, S, M, L, XL, XXL, 3XL, 4XL

ANTHRACITE	RED	ROYAL BLUE	WHITE
------------	-----	------------	-------

Kragen, Ärmelbund und Bund unten in 1x1 Ripp-Strick mit Elasthan | Zeitgemäßer Schnitt | Schlauchwaren-Ausführung | Angeraute Fleece-Innenseite | B&C Collection ist Mitglied der Fair Wear Foundation

Farbe	Größen	1	ab 30	ab 300
Coloured	XS - XXL	24,54	21,90	19,68
Coloured	3XL - 5XL	30,58	27,32	24,54

BEST  
SELLER



B&C

BE INSPIRED



## BCWU01W | WU01W #Set In Sweat

80% Baumwolle / 20% Polyester (Heather Mid Grey, Heather Navy, Heather Asphalt, Heather Red, Heather Dark Green, Heather Royal Blue, Heather Purple: 60% Baumwolle / 40% Polyester), (Heather Grey: 92% Baumwolle / 8% Viskose)  
XS, S, M, L, XL, XXL, 3XL, 4XL, 5XL

280 g/m<sup>2</sup>

B&C

XS, S, M, L, XL, XXL, 3XL, 4XL, 5XL

ASPHALT	BLACK PURE	HEATHER GREY
NAVY BLUE	RED	ROYAL
WHITE		

XS, S, M, L, XL, XXL, 3XL

CANDY PINK	DESERT	ELEPHANT GREY
FOREST GREEN	GREY FOG	HAWAIIAN BLUE
HEATHER ASPHALT	HEATHER DARK GREEN	HEATHER MID GREY
HEATHER NAVY	HEATHER PURPLE	HEATHER RED
HEATHER ROYAL BLUE	KELLY GREEN	LAVENDER
LIGHT JADE	MELON ORANGE	MILLENNIAL KHAKI
NUDE	PALE PINK	PALE YELLOW
PINK FIZZ	PURE ORANGE	PURE SKY
RADIANT PURPLE	SAGE	SOLAR YELLOW
WINE		

Unisex | French Terry | Lange Ärmel | Rundhalsausschnitt | Normale Passform | Einlaufvorbehandelte, ringgesponnene Baumwolle | Seitennähte | Einfaches Branding: Kein B&C-Etikett | Innen Halbmond aus Single-Jersey auf Rückseite | Ungebürstete Qualität | Widerstandsfähige Qualität | Weiches Handgefühl | Glatte und ebene Oberfläche | In Seitennaht: Weiches Satin-Etikett

Farbe	Größen	1	ab 30	ab 300
Coloured	XS- 3XL	22,13	19,75	18,14
Coloured	4XL- 5XL	27,66	24,70	22,73

BEST  
SELLER



B&C

BE INSPIRED



## BCWW02W | VW02W Women's #Set In Sweat

80% Baumwolle / 20% Polyester (Heather Mid Grey, Heather Navy, Heather Asphalt, Heather Red, Heather Dark Green, Heather Royal Blue, Heather Purple: 60% Baumwolle / 40% Polyester), (Heather Grey: 92% Baumwolle / 8% Viskose)  
XS, S, M, L, XL, XXL, 3XL

280 g/m<sup>2</sup>

B&C

XS, S, M, L, XL, XXL, 3XL

ASPHALT	BLACK PURE	HEATHER GREY
NAVY BLUE	RED	ROYAL
WHITE		

XS, S, M, L, XL, XXL

CANDY PINK	DESERT	ELEPHANT GREY
FOREST GREEN	GREY FOG	HAWAIIAN BLUE
HEATHER ASPHALT	HEATHER DARK GREEN	HEATHER MID GREY
HEATHER NAVY	HEATHER PURPLE	HEATHER RED
HEATHER ROYAL BLUE	KELLY GREEN	LAVENDER
LIGHT JADE	MELON ORANGE	MILLENNIAL KHAKI
NUDE	PALE PINK	PALE YELLOW
PINK FIZZ	PURE ORANGE	PURE SKY
RADIANT PURPLE	SAGE	SOLAR YELLOW
WINE		

French Terry | Lange Ärmel | Rundhalsausschnitt | Normale Passform | Einlaufvorbehandelte, ringgesponnene Baumwolle | Seitennähte | Einfaches Branding: Kein B&C-Etikett | Innen Halbmond aus Single-Jersey auf Rückseite | Ungebürstete Qualität | Widerstandsfähige Qualität | Weiches Handgefühl | Glatte und ebene Oberfläche | In Seitennaht: Weiches Satin-Etikett

Farbe	Größen	1	ab 30	ab 300
Coloured	XS- XXL	22,13	19,75	18,14
Coloured	3XL	27,66	24,70	22,73

Mehr Artikel sind online verfügbar.

# SWEATSHIRTS (BASIC)



BE INSPIRED



## BCWU01K | WU01K KING Crew Neck Sweat\_°

80% Baumwolle / 20% Polyester (Heather Grey: 75% Baumwolle / 21% Polyester / 4% Viskose), (Heather Mid Grey: 60% Baumwolle / 40% Polyester)

XS, S, M, L, XL, XXL, 3XL, 4XL

280 g/m<sup>2</sup>

B&C

XS, S, M, L, XL, XXL, 3XL, 4XL

ASPHALT	BLACK PURE	HEATHER GREY
NAVY BLUE	RED	ROYAL
WHITE		

XS, S, M, L, XL, XXL, 3XL

AQUA GREEN	BOTTLE GREEN	DARK CHERRY
GREY FOG	HEATHER MID GREY	KHAKI
MAGENTA PINK	NAVY	NORDIC BLUE
PURE ORANGE	PURE SKY	RADIANT PURPLE
SOFT ROSE	YELLOW FIZZ	

Unisex | Innen gebürstetes Fleece | Lange Ärmel | Rundhalsausschnitt | Normale Passform | Einlaufvorbehandelte, ringgesponnene, gekämmte nachhaltige Baumwolle | Seitennähte | Qualitativ hochwertiges, langlebiges Nackenband | Single-Jersey-Halbmond im Rücken | Sehr weiches Gewebe mit Pfirsichhauteffekt aus 100% Baumwolle (B&C PST-Technologie) | Glatte, weiche und ebene Oberfläche | Weiches Doppel-Satin-Etikett

Farbe	Größen	1	ab 30	ab 300
Coloured	XS - 3XL	32,34	28,87	26,78
Coloured	4XL	40,36	36,06	33,37

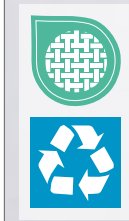

BE INSPIRED



## BCWW01Q | WW01Q QUEEN Crew Neck Sweat\_°

80% Baumwolle / 20% Polyester (Heather Grey: 75% Baumwolle / 21% Polyester / 4% Viskose), (Heather Mid Grey: 60% Baumwolle / 40% Polyester)

XS, S, M, L, XL, XXL, 3XL

280 g/m<sup>2</sup>

B&C

XS, S, M, L, XL, XXL, 3XL

ASPHALT	BLACK PURE	HEATHER GREY
NAVY BLUE	RED	ROYAL
WHITE		

XS, S, M, L, XL, XXL

AQUA GREEN	BOTTLE GREEN	DARK CHERRY
GREY FOG	HEATHER MID GREY	KHAKI
MAGENTA PINK	NAVY	NORDIC BLUE
PURE ORANGE	PURE SKY	RADIANT PURPLE
SOFT ROSE	YELLOW FIZZ	

Innen gebürstetes Fleece | Lange Ärmel | Rundhalsausschnitt | Normale Passform | Einlaufvorbehandelte, ringgesponnene, gekämmte nachhaltige Baumwolle | Seitennähte | Qualitativ hochwertiges, langlebiges Nackenband | Single-Jersey-Halbmond im Rücken | Sehr weiches Gewebe mit Pfirsichhauteffekt aus 100% Baumwolle (B&C PST-Technologie) | Glatte, weiche und ebene Oberfläche | Weiches Doppel-Satin-Etikett

Farbe	Größen	1	ab 30	ab 300
Coloured	XS - XXL	32,34	28,87	26,78
Coloured	3XL	40,36	36,06	33,37

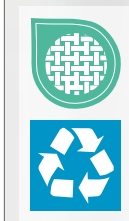



**écologie.**  
by **AWDis**



**EA032** | EA032 **Crater Recycled Sweatshirt**

70% Baumwolle / 30% Polyester  
XS, S, M, L, XL, XXL  
280 g/m<sup>2</sup> Ecologie

BLACK	HEATHER GREY	NAVY
-------	--------------	------

Recycelte Baumwolle und Polyester | Entspannter Schnitt | Gerippte Ärmelabschlüsse und Saum | Vollständig recycelte Materialien | Gebürstetes Innenfleece | Rundhalsausschnitt | Eingesetzte Ärmel | Nackenband | Gepeachte Oberfläche

Farbe	Größen	1	ab 30	ab 300
Coloured	XS - XXL	28,73	23,78	22,68



**JustHoods**  
by **AWDis**



**JH230** | JH230 **Organic Sweat**

80% Baumwolle / 20% Polyester (Heather Grey: 75% Baumwolle / 25% Polyester)  
XS, S, M, L, XL, XXL  
280 g/m<sup>2</sup> Just Hoods

ARCTIC WHITE	BABY PINK	BOTTLE GREEN	BURGUNDY
CHARCOAL (HEATHER)	DEEP BLACK	FIRE RED	HEATHER GREY
NEW FRENCH NAVY	ROYAL BLUE		

Bio-Baumwolle / recyceltes Polyester | Sweater mit Rundhalsausschnitt | Eingesetzte Ärmel | Nackenband | Modische Passform | Gebürstetes Innenvlies | Einfaches Abreißetikett | Zwillingnadelstich-Detail | Gerippter Kragen, Bündchen und Saum | Weiches Baumwollgewebe sorgt für eine ideale Druckoberfläche

Farbe	Größen	1	ab 36	ab 360
Coloured	XS - XXL	32,94	27,25	25,99



**promodoro**



**NEW**  
**COLOUR**

**E2199N** | 2199 **Men's New Sweater 80/20**

80% Baumwolle / 20% Polyester (Sports Grey: 75% Baumwolle / 17% Polyester / 8% Viskose), (Ash: 82% Baumwolle / 17% Polyester / 1% Viskose)  
S, M, L, XL, XXL, 3XL  
280 g/m<sup>2</sup> Promodoro

ASH (HEATHER)	BLACK	BURGUNDY	FIRE RED
FOREST	GRAPHITE (SOLID)	NAVY	NEW LIGHT GREY (SOLID)
ORANGE	ROYAL	SPORTS GREY (HEATHER)	STEEL GREY (SOLID)
WHITE			

Elasthan-Bündchen an Ärmeln und Saum | Molton brushed | Gekämmte Baumwolle | Der Schnitt von Schulterpartie und Arm weicht erheblich von der Schnittführung des Vorgängermodells E2199 ab

Farbe	Größen	1	ab 25	ab 250
White	S - XXL	31,20	29,99	28,85
White	3XL	35,89	34,51	33,20
Coloured	S - XXL	33,15	31,82	30,61
Coloured	3XL	38,10	36,60	35,20



**KUSTOM KIT.**



**K302** | KK302 **Regular Fit Superwash® 60° Sweatshirt**

65% Polyester / 35% Baumwolle  
XS, S, M, L, XL, XXL, 3XL, 4XL  
280 g/m<sup>2</sup> Kustom Kit

BLACK	DARK GREY MARL	NAVY
-------	----------------	------

1-farbiges Band im Nacken | Versiegelte Schulternähte | Abgesetzte, doppellagige Ärmelbündchen und Einfassung | Doppelnähte an Ärmelöchern, Schultern und um die Ärmelöcher herum | Heraustrennbares Etikett | Anhänger mit Aufdruck Superwash® 60°

Farbe	Größen	1	ab 25 (4XL ab 10)	ab 250 (4XL ab 100)
Coloured	XS - 3XL	29,77	26,78	25,44
Coloured	4XL	29,77	26,78	25,44

# SWEATSHIRTS (BASIC)



## SW298 | SW298 **Best Value Sweat**

80% Baumwolle / 20% Polyester (Sports Grey: 70% Baumwolle / 30% Polyester), (Heather Farben: 50% Baumwolle / 50% Polyester)

**XS, S, M, L, XL, XXL, 3XL**

280 g/m<sup>2</sup>

Starworld

**XS, S, M, L, XL, XXL, 3XL**

**BLACK** **DEEP NAVY** **INDIGO HEATHER** **SPORTS GREY (MELANGE)**

**XS, S, M, L, XL, XXL**

**BLUE HEATHER** **BOTTLE GREEN** **BRIGHT RED** **BURGUNDY**  
**BURGUNDY HEATHER** **CHARCOAL** **DARK HEATHER** **DEEP ROYAL**  
**KELLY GREEN** **ORANGE** **WHITE** **YELLOW**

Obermaterial: 100 % gekämmte Baumwolle | Innen angerautes Fleece | Schlauchwaren-Ausführung | Eingesetzte Ärmel | Doppelnähte | Nackenband | Schwere Ripp-Bündchen an Ärmeln und Saum | Vorgeschrumpft mit Antipilling-Ausstattung | Waschbar bis 40 °C

Farbe	Größen	1	ab 25	ab 250
Coloured	XS - XXL	18,30	16,52	15,66
Coloured	3XL	23,80	21,49	20,35



## SW295 | SW295 **Unisex Crew Neck Sweat**

75% Baumwolle / 25% Polyester

**S, M, L, XL, XXL, 3XL**

300 g/m<sup>2</sup>

Starworld

**S, M, L, XL, XXL, 3XL**

**DEEP BLACK** **DEEP NAVY**

**S, M, L, XL, XXL**

**BOTTLE GREEN** **BRIGHT BLUE** **BRIGHT RED** **KELLY GREEN**  
**WHITE**

55% Bio-Baumwolle / 20% recycelte Baumwolle / 25% recycelter Polyester | Gebürstetes Fleece mit 3-fädigem Garn | Passe hinten am Kragen | Halbmond aus Hauptmaterial hinten am Nacken | Abreißetikett | Innen gebürstet

Farbe	Größen	1	ab 25	ab 250
Coloured	S - XXL	23,80	21,49	20,35
Coloured	3XL	29,77	26,87	25,47



## JN040 | JN040 **Round Sweat Heavy**

80% Baumwolle / 20% Polyester

**S, M, L, XL, XXL, 3XL, 4XL, 5XL**

300 g/m<sup>2</sup>

James&Nicholson

**AUBERGINE** **BLACK** **BROWN** **CARBON**  
**DARK GREEN** **FERN GREEN** **GOLD YELLOW** **GRAPHITE (SOLID)**  
**GRENADINE** **GREY HEATHER** **LIGHT BLUE** **LIME GREEN**  
**NAVY** **ORANGE** **PACIFIC** **PETROL**  
**RED** **ROYAL** **SKY BLUE** **SUN YELLOW**  
**TOMATO** **TURQUOISE** **WHITE**

Klassisches Komfort Rundhals-Sweatshirt | Hochwertige Sweat-Qualität mit angerauter Innenseite | Gekämmte, ringgesponnene Baumwolle | Klassischer Schnitt mit robusten Kappnähten | Bündchen mit Elasthan | Halbmondbesatz im Nacken, Necktape | 60°C waschbar

Farbe	Größen	1	ab 30	ab 300
White	S - 3XL	31,30	29,16	28,44
White	4XL - 5XL	41,89	39,03	37,96
Coloured	S - 3XL	32,96	30,82	29,99
Coloured	4XL - 5XL	44,15	41,17	40,10



## BCWU610 | WU610 **Open Hem Sweat**

80% Baumwolle / 20% Polyester

**S, M, L, XL, XXL**

280 g/m<sup>2</sup>

B&C

**BLACK** **HEATHER GREY** **NAVY** **WHITE**

80% ringgesponnene, gekämmte Baumwolle / 20% Polyester | Perfect Sweat Technology: Qualitätsgewebe für optimale Bedruckbarkeit, Tragekomfort und Strapazierfähigkeit | Gerader Schnitt mit Seitenschlitzen unten | Kragen in 1x1 Ripp-Strick mit Elasthan | Seitennähte | B&C Collection ist Mitglied der Fair Wear Foundation

Farbe	Größen	1	ab 30	ab 300
Coloured	S - XXL	40,39	36,06	33,37



**BCWU31B** | WU31B **Inspire Crew Neck Sweat\_°**

80% Baumwolle / 20% Polyester (Heather Grey: 71% Baumwolle / 25% Polyester / 4% Viskose)

**XS, S, M, L, XL, XXL, 3XL**

280 g/m<sup>2</sup>

B&C

APPLE GREEN	ASPHALT	BLACK PURE	BLUE FOG
BURGUNDY	FOREST GREEN	HEATHER GREY	LIME
MAGENTA PINK	MOCHA	NAVY	NAVY BLUE
OFF WHITE	PURE ORANGE	RADIANT PURPLE	RED
ROYAL	SAGE	SOFT ROSE	WHITE
YELLOW FIZZ			

Unisex | French Terry | Lange Ärmel | Rundhalsausschnitt | Normale Passform | Einlaufvorbehandelte, ringgesponnene, gekämmte Bio-Baumwolle oder Baumwolle im Übergang zu Bio | Recyceltes Polyester | Seitennähte | Einfaches Branding: Kein B&C-Etikett | Innen Halbmond aus Single-Jersey auf Rückseite | Qualitativ hochwertiges Nackenband mit Fischgrät-Muster | Ungebürstete Qualität | Widerstandsfähige Qualität | Weiches Handgefühl | Glatte und weiche Oberfläche aus 100% Baumwolle | In Seitennaht: Weiches Satin-Etikett

Farbe	Größen	1	ab 30	ab 300
Coloured	XS - 3XL	30,56	27,23	25,20



**BCWW32B** | WW32B **Inspire Crew Neck Sweat /Women\_°**

80% Baumwolle / 20% Polyester (Heather Grey: 71% Baumwolle / 25% Polyester / 4% Viskose)

**XS, S, M, L, XL, XXL**

280 g/m<sup>2</sup>

B&C

APPLE GREEN	ASPHALT	BLACK PURE	BLUE FOG
BURGUNDY	FOREST GREEN	HEATHER GREY	LIME
MAGENTA PINK	MOCHA	NAVY	NAVY BLUE
OFF WHITE	PURE ORANGE	RADIANT PURPLE	RED
ROYAL	SAGE	SOFT ROSE	WHITE
YELLOW FIZZ			

French Terry | Lange Ärmel | Rundhalsausschnitt | Normale Passform | Einlaufvorbehandelte, ringgesponnene, gekämmte Bio-Baumwolle oder Baumwolle im Übergang zu Bio | Recyceltes Polyester | Seitennähte | Einfaches Branding: Kein B&C-Etikett | Innen Halbmond aus Single-Jersey auf Rückseite | Qualitativ hochwertiges Nackenband mit Fischgrät-Muster | Ungebürstete Qualität | Widerstandsfähige Qualität | Weiches Handgefühl | Glatte und weiche Oberfläche aus 100% Baumwolle | In Seitennaht: Weiches Satin-Etikett

Farbe	Größen	1	ab 30	ab 300
Coloured	XS - XXL	30,56	27,23	25,20



**TJ5100** | 5100 **Power Sweatshirt**

70% Baumwolle / 30% Polyester

**XS, S, M, L, XL, XXL, 3XL, 4XL, 5XL**

280 g/m<sup>2</sup>

Tee Jays

BLACK	DARK GREY (SOLID)	FOREST GREEN	HEATHER GREY
NAVY	RED		

70% Bio-Baumwolle / 30% Polyester | Hochwertiges Bio-Sweatshirt aus langfaserigem Baumwoll-/Polyester-Mischgewebe in schlichtem, skandinavischen Design | Das Gewebe ist glatt und weich und damit ideal zum Bedrucken und Besticken | Doppelt gefärbt | Elasthan in allen Rippen für bessere Stabilität | Innen gebürstet | Abreißbares Nackenetikett | Waschbar bis 60 °C

Farbe	Größen	1	ab 20 (3XL ab 10)	ab 200 (3XL ab 100)
Coloured	XS - XXL	38,20	35,03	33,99
Coloured	3XL - 5XL	40,58	37,22	36,10



**TJ5429** | 5429 **Heavy Sweatshirt**

70% Baumwolle / 30% Polyester

**S, M, L, XL, XXL, 3XL, 4XL, 5XL**

310-320 g/m<sup>2</sup>

Tee Jays

BLACK	DARK GREY (SOLID)	DARK OLIVE	DEEP GREEN
HEATHER GREY	NAVY		

Langfaserige Baumwolle | Besonders weiche Oberfläche durch 3-Faden-Garn | Ringspinn-Baumwolle | Elasthan in allen Rippen für bessere Stabilität | Unbedruckt waschbar bis 60 °C | Doppelt gefärbt | Doppelt genäht | Innen gebürstet

Farbe	Größen	1	ab 20 (3XL ab 10)	ab 200 (3XL ab 100)
Coloured	S - XXL	50,12	46,01	44,63
Coloured	3XL - 5XL	52,50	48,20	46,74



# SWEATSHIRTS (BASIC)



**BY075** | BY075 **Sweat Crewneck**

65% Baumwolle / 35% Polyester  
XS, S, M, L, XL, XXL, 3XL, 4XL, 5XL  
300 g/m<sup>2</sup> Build Your Brand

- XS, S, M, L, XL, XXL, 3XL, 4XL, 5XL
- BARK BLACK LIGHT ASPHALT  
U. BEIGE  
XS, S, M, L, XL, XXL  
HEATHER GREY

Neutrales Größenlabel ohne Branding | Für Nackendruck geeignet | Überschnittene Schultern | Nackenband | Ripp-Bündchen am Halsausschnitt | Ripp-Bündchen an Ärmelöffnung und Saum | Halbmond im Nacken | Normal geschnitten

Farbe	Größen	1	ab 25 (3XL ab 20)	ab 250 (3XL ab 200)
Coloured	XS - XXL	33,18	29,75	28,01
Coloured	3XL - 5XL	35,84	32,13	30,25



**BY173** | BY173 **Organic Basic Crew**

100% Baumwolle  
S, M, L, XL, XXL, 3XL, 4XL, 5XL  
300 g/m<sup>2</sup> Build Your Brand

BLACK

Bio-Baumwolle, innen gebürstet | Regular fit | Rundhals | Breite Rippbündchen und Ripp-Saum

Farbe	Größen	1	ab 35 (3XL ab 30)	ab 350 (3XL ab 300)
Black	S - XXL	42,32	37,96	35,72
Black	3XL - 5XL	42,32	37,96	35,72



**E2049N** | 2049 **New Polo Sweater**

100% Baumwolle  
S, M, L, XL, XXL, 3XL  
320 g/m<sup>2</sup> Promodoro

BLACK NAVY

Sweatshirt mit Polokragen | Elasthan-Bündchen an Ärmeln und Saum | Molton brushed | Nackenband | Knopfleiste mit drei Knöpfen Ton-in-Ton | Ringgesponnene, gekämmte Baumwolle | Der Schnitt von Schulterpartie und Arm weicht erheblich von der Schnittführung des Vorgängermodells E2049 ab

Farbe	Größen	1	ab 20 (3XL ab 15)	ab 200 (3XL ab 150)
Coloured	S - XXL	56,57	54,38	52,34
Coloured	3XL	65,05	62,57	60,14



NEW COLOUR 60°

**E5099N** | 5099 **Men's New Sweater 100**

100% Baumwolle (Sports Grey: 85% Baumwolle / 15% Viskose)  
XS, S, M, L, XL, XXL, 3XL, 4XL, 5XL  
320 g/m<sup>2</sup> Promodoro

ASH (HEATHER)	BLACK	CHARCOAL (SOLID)	FIRE RED
FOREST	GRAPHITE (SOLID)	NAVY	NEW LIGHT GREY (SOLID)
ORANGE	ROYAL	SPORTS GREY (HEATHER)	STEEL GREY (SOLID)
WHITE			

Molton brushed | Elasthan-Bündchen an Ärmeln und Saum | Ringgesponnene, gekämmte Baumwolle | Der Schnitt von Schulterpartie und Arm weicht erheblich von der Schnittführung des Vorgängermodells E5099 ab

Farbe	Größen	1	ab 25 (4XL ab 20)	ab 250 (4XL ab 200)
White	XS - XXL	39,67	38,15	36,68
White	3XL	45,62	43,86	42,20
White	4XL	52,48	50,46	48,50
White	5XL	62,97	60,55	58,21
Coloured	XS - XXL	43,65	41,96	40,34
Coloured	3XL	50,15	48,24	46,39
Coloured	4XL	57,67	55,48	53,34
Coloured	5XL	69,23	66,57	63,97



60°

**HRM902** | 902 **Unisex Sweatshirt**

80% Baumwolle / 20% Polyester (Grey Melange: 90% Baumwolle / 10% Viskose)  
XS, S, M, L, XL, XXL, 3XL, 4XL, 5XL, 6XL  
320 g/m<sup>2</sup> HRM

BLACK	BOTTLE GREEN	DARK GREY	GREY MELANGE
NAVY	OLIVE	RED	SAND
STONE	WHITE		

XS, S, M, L, XL, XXL, 3XL, 4XL, 5XL, 6XL  
ROYAL BLUE

Besonders robustes, weiches Mischgewebe | Sehr glatte Oberflächenstruktur mit angerauter Innenseite | Modischer Schnitt (Regular Fit) | Nähte an Schultern, Armausschnitten und Abschlussbündchen sind mit Flatlock-Ziernaht hervorgehoben | Verstärktes, farblich passendes Nackenband | Saum- und Ärmelabschluss aus elastischen 2x2 Ripp-Strick-Bündchen | Einlaufvorbehandelt und Anti-Pilling | Waschbar bis 60 °C und für Industriewäsche geeignet | BSCI zertifizierte Produktion

Farbe	Größen	1	ab 26 (XXL ab 20)	ab 260 (XXL ab 200)
Coloured	XS - XL	38,18	36,27	34,34
Coloured	XXL	38,18	36,27	34,34
Coloured	3XL - 6XL	45,03	42,79	40,53



Just Hoods  
RLD

**JH130** | JH130 **Graduate Heavyweight Sweat**

70% Baumwolle / 30% Polyester (Charcoal (Heather): 55% Polyester / 45% Baumwolle), (Heather Grey: 65% Baumwolle / 35% Polyester)

**XS, S, M, L, XL, XXL, 3XL**  
330 g/m<sup>2</sup>

Just Hoods

ARCTIC WHITE	BURGUNDY	CHARCOAL (HEATHER)
HEATHER GREY	JET BLACK	NEW FRENCH NAVY

Schwerer Sweater | Zwillingsnadelstich-Detail | Raglan-Ärmel | Ärmelbündchen und Saum mit 2x1-Ripp | Weiches Baumwollgewebe sorgt für eine ideale Druckoberfläche | Herausreißbares Label | WRAP-Zertifizierung

Farbe	Größen	1	ab 36	ab 360
Coloured	XS- XXL	29,49	24,40	23,28
Coloured	3XL	34,49	28,54	27,23



Tiger  
Cotton®

**NET63001** | T63001 **Unisex Tiger Cotton Sweatshirt**

100% Baumwolle  
**XS, S, M, L, XL, XXL, 3XL**  
300 g/m<sup>2</sup>

Tiger Cotton by Neutral

BLACK	BORDEAUX	BOTTLE GREEN
NAVY	SPORT GREY	

Bio-Baumwolle in Umwandlung | Gekämmte Baumwolle | Fleece mit gebürsteter Rückseite | Rundhalsausschnitt | Raglan-Ärmel | Ripp-Bündchen an Ärmeln und Saum

Farbe	Größen	1	ab 25	ab 250
Coloured	XS- 3XL	41,46	35,53	34,08



Neutral.  
Certified Responsibility™

**NE83001** | O83001 **Ladies' Sweatshirt**

100% Baumwolle  
**XS, S, M, L, XL, XXL**  
300 g/m<sup>2</sup>

Neutral

BLACK	BORDEAUX	DARK HEATHER
NAVY	RED	SPORT GREY
WHITE		

Fairtrade-zertifizierte Baumwolle | Zertifizierte, gekämmte Bio-Baumwolle | Fleece mit gebürsteter Rückseite | Rundhalsausschnitt | Raglan-Ärmel | Ripp-Bündchen an Ärmeln und Saum

Farbe	Größen	1	ab 25	ab 250
Coloured	XS- XXL	48,77	41,79	40,08

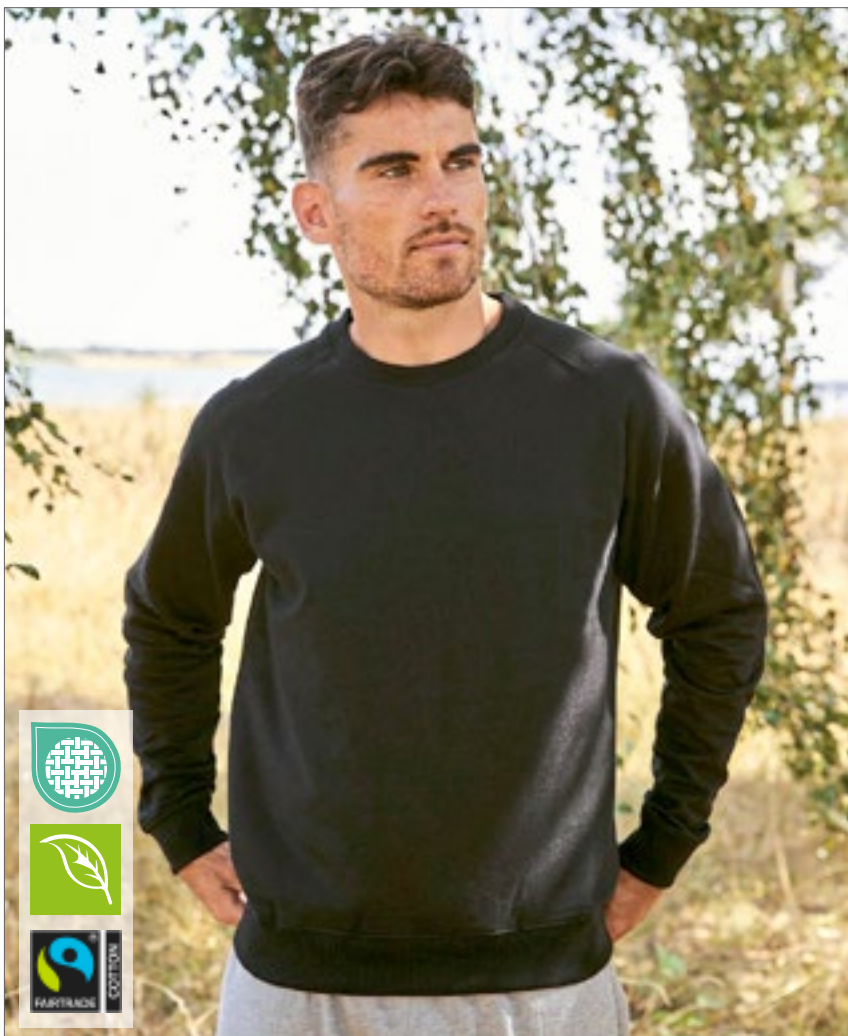

Neutral.  
Certified Responsibility™



**NE63001** | O63001 **Unisex Sweatshirt**

100% Baumwolle  
**XS, S, M, L, XL, XXL, 3XL, 4XL, 5XL**  
300 g/m<sup>2</sup>

Neutral

BLACK	NAVY	SPORT GREY
-------	------	------------

**XS, S, M, L, XL, XXL, 3XL**

ASH GREY	BORDEAUX	BOTTLE GREEN
BROWN	CHARCOAL	DARK HEATHER
DUSTY INDIGO	DUSTY MINT	DUSTY PURPLE
DUSTY YELLOW	GREEN	LIGHT BLUE
LIGHT PINK	LIME	MILITARY
NATURE	OKAY ORANGE	ORANGE
PINK	PURPLE	RED
ROYAL	SAND	SAPPHIRE
TEAL	WHITE	YELLOW

Fairtrade-zertifizierte Baumwolle | Gekämmte Bio-Baumwolle | Fleece mit gebürsteter Rückseite | Elasthan-Ripp an Ärmeln und Unterteil

Farbe	Größen	1	ab 25 (4XL ab 10)	ab 250 (4XL ab 100)
Coloured	XS- 3XL	48,77	41,79	40,08
Coloured	4XL- 5XL	58,45	50,10	48,03

Mehr Artikel sind online verfügbar.

# SWEATSHIRTS (BASIC)



## Z262N | R-262M-0 The Authentic Sweat

80% Baumwolle / 20% Polyester, Oberstoff: 100% Baumwolle  
XS, S, M, L, XL, XXL, 3XL, 4XL, 5XL  
280 g/m<sup>2</sup>

Russell

XS, S, M, L, XL, XXL, 3XL, 4XL, 5XL

BLACK FRENCH NAVY

XS, S, M, L, XL, XXL, 3XL

BOTTLE GREEN	BRIGHT ROYAL	BURGUNDY	CLASSIC RED
FUCHSIA	INDIGO	MINERAL BLUE	MOCHA
OLIVE	SPORT HEATHER	URBAN GREY	WHITE

XS, S, M, L, XL, XXL, 3XL, 4XL

CONVOY GREY (SOLID) LIGHT OXFORD (HEATHER)

Gekämmte, ringgesponnene Baumwolle | 3-lagiger Sweatshirt-Stoff | Angesetzte Ärmel | Gerader Schnitt für ein zeitgemäßes Erscheinungsbild | Saum und Bündchen weiter geschnitten | Schlankere Schulterpartie und Ärmel | Decknähte an Armausschnitten, Bündchen und Saum | Nackenband in Fischgrätoptik | Seitennähte für optimale Passform | Luxuriöses, 3-lagiges Material für hohen Tragekomfort und exzellente Performance

Farbe	Größen	1	ab 36	ab 360
Coloured	XS - XXL	30,15	27,13	25,32
Coloured	3XL - 5XL	34,49	31,06	28,99



## RY1071 | SU1071 Batian Organic Sweatshirt

60% Baumwolle / 40% Polyester (Heather Grey: 53% Baumwolle / 40% Polyester / 7% Viskose)

XS, S, M, L, XL, XXL, 3XL

310 g/m<sup>2</sup>

Roly Eco

BLACK 02	HEATHER GREY 58	LIGHT PINK 48	NAVY BLUE 55
RED 60	ROYAL BLUE 05	WHITE 01	

Unisex Sweatshirt | Bio-Baumwolle / recycelter Polyester | Kragen, Ärmelbündchen und Bund aus 2x1-Ripp-Strick | Overlocknähte an Schulter, Armloch, Hals, Ärmelbündchen und Taille | Halbmond im Nacken | Herausreißbares Label

Farbe	Größen	1	ab 30	ab 300
Coloured	XS - XXL	31,18	27,89	26,85
Coloured	3XL	34,34	30,73	29,56

226



## Z762 | R-762M-0 Classic Sweatshirt

50% Baumwolle / 50% Polyester (Light Oxford: 53% Polyester / 47% Baumwolle)  
XS, S, M, L, XL, XXL, 3XL, 4XL  
295 g/m<sup>2</sup>

Russell

XS, S, M, L, XL, XXL, 3XL, 4XL

BOTTLE GREEN BRIGHT ROYAL FRENCH NAVY

XS, S, M, L, XL, XXL

BLACK BRIGHT RED BURGUNDY CLASSIC RED  
LIGHT OXFORD (HEATHER)

Gekämmte, ringgesponnene Baumwolle | Innen angeraut | Schlauchwarenausführung für hohe Formbeständigkeit | Fleckenabweisende SpotShield™-Beschichtung zum Schutz des Materials | Gerippte Einfassung mit Elasthan an Bund und Ärmelbündchen | Nackenband in Fischgrätoptik | Decknahteinfassung am Ärmelansatz

Farbe	Größen	1	ab 36	ab 360
Coloured	XS - XXL	27,01	24,32	22,71
Coloured	3XL - 4XL	29,16	26,25	24,51

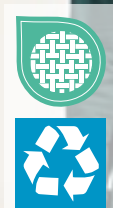

## L03990 | 03990 Unisex Polo Collar Sweatshirt Heritage

100% Baumwolle (Grey Melange: 94% Baumwolle / 6% Viskose)

XS, S, M, L, XL, XXL, 3XL, 4XL, 5XL

320 g/m<sup>2</sup>

SOL'S

BLACK FRENCH NAVY GREEN EMPIRE GREY MELANGE  
OFF WHITE

50 % recycelte Baumwolle/50 % Baumwolle | Frottee 320 | Polokragen | Verdeckte Lasche mit Druckknöpfen | 1x1-Ripp-Bündchen mit Elasthan-Anteil | Stehkragen aus Jersey | Geschnitten und genäht | Bequemer Schnitt | Seitenschlitze

Farbe	Größen	1	ab 25	ab 250
Coloured	XS - XXL	45,12	36,75	35,25
Coloured	3XL	48,89	39,82	38,18
Coloured	4XL - 5XL	65,55	53,38	51,19



BEST SELLER



NEW COLOUR Label

## BY010 | BY010 Light Crew Sweatshirt

100% Baumwolle (Charcoal: 60% Baumwolle / 40% Polyester), (Heather Grey: 90% Baumwolle / 10% Viskose)

XS, S, M, L, XL, XXL  
240 g/m<sup>2</sup>

Build Your Brand

BLACK CHARCOAL (HEATHER) HEATHER GREY  
WHITE

Gekämmte Baumwolle | Neutrales Größenlabel ohne Branding, für Nackendruck geeignet | Set-In-Ärmel | Modische Overlooknähte an Saum und Ärmel | Crewnecktypischer Kreuzstick am Halsausschnitt | Nackenband | Ripp-Bündchen an Saum, Hals- und Ärmelöffnungen | Halbmond im Nacken | Lang geschnitten

Farbe	Größen	1	ab 50	ab 500
Coloured	XS - XXL	26,39	23,68	22,28



Label

## SFM525 | SF525 Unisex Slim Fit Sweat

60% Baumwolle / 40% Polyester

XXS, XS, S, M, L, XL, XXL  
250 g/m<sup>2</sup>

SF Men

BLACK

Herausreißbares Label | Seitliche Einsätze mit Ösen-Detail | Halsausschnitt, Saum und Ärmelabschlüsse in Ripp-Optik | Raglan-Ärmel | Ton-in-Ton Ziernaht-detail | Angerautes Fleece-Material

Farbe	Größen	1	ab 24	ab 240
Black	XXS - XXL	35,53	29,23	28,06



ecologie. by AWDIS



Label

## EA030 | EA030 Banff Sustainable Sweatshirt

70% Baumwolle / 30% Polyester

XS, S, M, L, XL, XXL

260 g/m<sup>2</sup>

Ecologie

BLACK HEATHER GREY

70% recycelte Baumwolle aus Fabrikausschuss / 30% recyceltes Polyester | French Terry | Eingesetzte Ärmel | Abgeschrägte Ärmelbündchen | Rundhalsausschnitt | Modische Passform | Gerippter Kragen, Bündchen und Saum | Größenetikett nur für einfaches Rebranding

Farbe	Größen	1	ab 30	ab 300
Coloured	XS - XXL	28,73	23,78	22,68

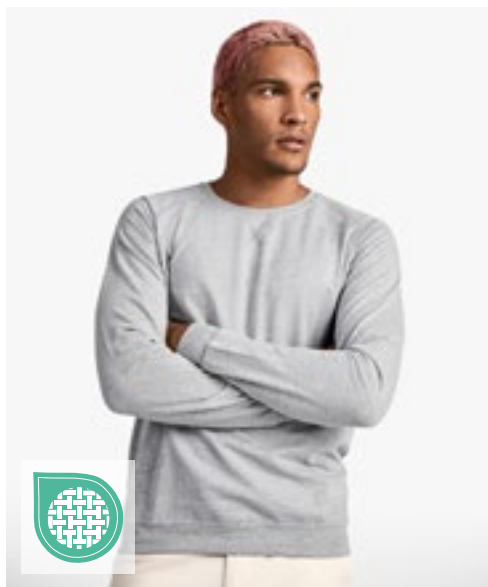

ROLY



Label

## RY1104 | SU1104 Men's Annapurna Sweatshirt

100% Baumwolle (Heather Grey: 85% Baumwolle / 15% Viskose)

S, M, L, XL, XXL

260 g/m<sup>2</sup>

Roly

BLACK 02 HEATHER GREY 58 NAVY BLUE 55

French Terry | Slub Garn | Sweatshirt langarm mit Raglan-Ärmeln | 1x1 Ripp-Strick an Kragen, Ärmelbündchen und Saum | Rundhalsausschnitt mit gekreuzten Ziernähten | Verstärktes Nackenband | Herausreißbares Label | Innen nicht angeraut

Farbe	Größen	1	ab 30	ab 300
Coloured	S - XXL	20,06	17,95	17,26

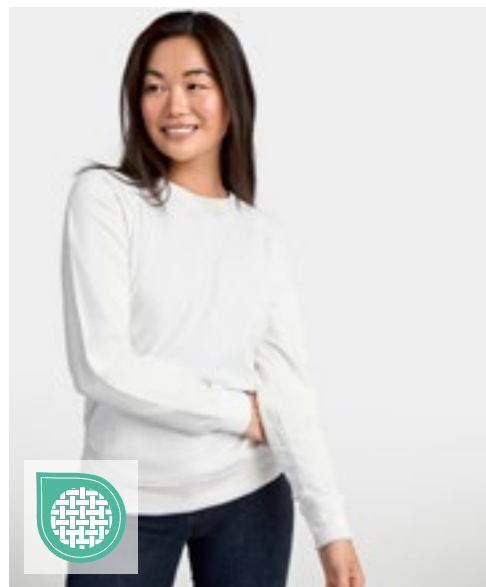

ROLY



Label

## RY1111 | SU1111 Women's Annapurna Sweatshirt

100% Baumwolle (Heather Grey: 85% Baumwolle / 15% Viskose)

S, M, L, XL, XXL

260 g/m<sup>2</sup>

Roly

BLACK 02 HEATHER GREY 58 NAVY BLUE 55 ROSETTE 78

French Terry | Slub Garn | Sweatshirt langarm mit Raglan-Ärmeln | 2x2 Ripp-Strick an Kragen, Ärmelbündchen und Saum | Rundhals mit gekreuzten Ziernähten vorne | Verstärktes Nackenband | Herausreißbares Label | Innen nicht angeraut

Farbe	Größen	1	ab 30	ab 300
Coloured	S - XXL	20,06	17,95	17,26

Mehr Artikel sind online verfügbar.

# SWEATSHIRTS (FASHION)

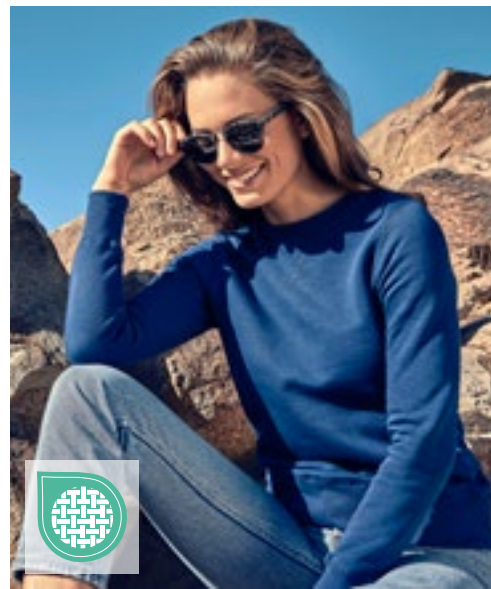

## XO1699 | 1699 Men's Sweater

70% Baumwolle / 30% Polyester (Heather Grey: 62% Baumwolle / 33% Polyester / 5% Viskose)

**XS, S, M, L, XL, XXL, 3XL**

280 g/m<sup>2</sup>

X.O by Promodoro

AZUR BLUE	BLACK	FRENCH NAVY	HEATHER GREY
OLIVE	STEEL GREY (SOLID)		

Breite Elasthanbündchen an Ärmeln und Saum | Flatlock-Nähte | Neutrales Größenetikett | Molton-Brushed

## XO1790 | 1790 Women's Sweater

70% Baumwolle / 30% Polyester (Heather Grey: 62% Baumwolle / 33% Polyester / 5% Viskose)

**XS, S, M, L, XL, XXL, 3XL**

280 g/m<sup>2</sup>

X.O by Promodoro

AZUR BLUE	BLACK	FRENCH NAVY	HEATHER GREY
OLIVE	STEEL GREY (SOLID)		

Breite Elasthanbündchen an Ärmeln und Saum | Flatlock-Nähte | Neutrales Größenetikett | Leicht tailliert | Molton-Brushed

Farbe	Größen	1	ab 25 (3XL ab 20)	ab 250 (XXL ab 200)
Coloured	XS - XXL	36,68	35,27	33,92
Coloured	3XL	42,20	40,58	39,01
Heather Grey	XS - XXL	41,03	39,48	37,96
Heather Grey	3XL	47,22	45,36	43,67

Farbe	Größen	1	ab 25 (3XL ab 20)	ab 250 (XXL ab 200)
Coloured	XS - XXL	34,22	32,92	31,65
Coloured	3XL	39,37	37,84	36,39
Heather Grey	XS - XXL	38,56	37,08	35,65
Heather Grey	3XL	44,34	42,63	40,98

## BELLA+CANVAS



## CV3945 | 3945 Unisex Sponge Fleece Drop Shoulder Sweatshirt

52% Baumwolle / 48% Polyester (DTG Farben: 70% Baumwolle / 30% Polyester)

**XS, S, M, L, XL, XXL**

220 g/m<sup>2</sup>

Canvas

ASPHALT (SOLID)	ATHLETIC HEATHER	ATLANTIC
BLACK	BRICK	DARK GREY
DARK GREY HEATHER	DEEP HEATHER	DTG BLACK
DTG DARK GREY	DTG WHITE	DUSTY BLUE
HEATHER MUSTARD	HEATHER NAVY	HEATHER SAND DUNE
KELLY	MAROON	MAUVE (SOLID)
MILITARY GREEN	NAVY	ORANGE
PEACH	PINK	POPPY
RED	STORM	STROBE
TAN	TRUE ROYAL	WHITE

Gekämmte(s), ringgesponnene(s) Airlume-Baumwolle / Polyester-Fleece | Mit Seitennaht | Unisex-Größe | Abfallende Schulterpartie | Bündchen und Taillenbund gerippt | Tear Away Label | Vorgeschrumpft

Farbe	Größen	1	ab 12	ab 120
Coloured	XS - XL	37,27	32,32	31,46
Coloured	XXL	41,96	36,37	35,41





SOL'S  
the fair spirit

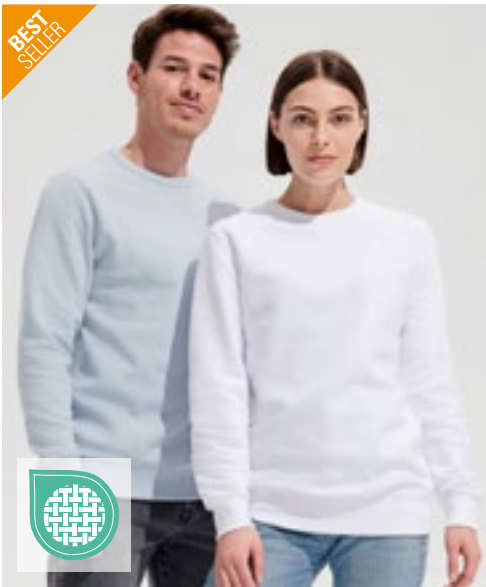

SOL'S  
the fair spirit



BEST  
SELLER



L03567 | 03567

## Unisex Space Sweatshirt

80% Baumwolle / 20% Polyester (Charcoal Melange: 60% Baumwolle / 40% Polyester), Grey Melange: 75% Baumwolle / 20% Polyester / 5% Viskose)

XXS, XS, S, M, L, XL, XXL, 3XL

280 g/m<sup>2</sup>

SOL'S

BLACK	BLUE	BOTTLE GREEN	BURGUNDY
BURNT ORANGE	CHARCOAL MELANGE	FRENCH NAVY	GREY MELANGE
KHAKI	PALE PINK	RED	WHITE

Fleece 280 | 80% Bio-Baumwolle / 20% recycelter Polyester | 3-Faden-Garn | Innen gebürstet | Obermaterial: 100% Baumwolle, Ripp-Stoff: 97% Bio-Baumwolle / 3% Elasthan | Bio-Sweatshirt mit Rundhalsausschnitt | Seitennaht | Raglan-Ärmel | Halbmond im Nackenbereich | Jersey Nackenband | 2 x 2 gerippte Ärmelabschlüsse, Kragen und Saum | Kein Label

Farbe	Größen	1	ab 25	ab 250
Coloured	XXS - XXL	33,63	28,49	26,63
Coloured	3XL	37,03	31,37	29,32

L02990 | 02990

## Men's Sully Sweat

Außen: 100% Baumwolle, Innen: 80% Baumwolle / 20% Polyester (Heather Oxblood, Heather Denim, Charcoal Melange: 60% Baumwolle / 40% Polyester), (Grey Melange: 75% Baumwolle / 20% Polyester / 5% Viskose), (Ash: 79% Baumwolle / 20% Polyester / 1% Viskose)

XS, S, M, L, XL, XXL, 3XL

280 g/m<sup>2</sup>

SOL'S

ASH (HEATHER)	BLACK	CHARCOAL MELANGE	CREAMY BLUE
CREAMY PINK	FRENCH NAVY	GREY MELANGE	HEATHER DENIM
HEATHER OXBLOOD	RED	ROYAL BLUE 241	WHITE

Fleece-Material mit geringer Schrumpfung; 80% Ringspun-Baumwolle / 20% Polyester; angerautes Futter; Außen: 100% Baumwolle | Rundhals mit gesticktem V-Einsatz | 2 x 2 gerippte Ärmelabschlüsse, Kragen und Saum | Eingesetzte Ärmel | Geschnitten und genäht | Halbmondpass auf der Krageninnenseite | Nackenband | Kein Label

Farbe	Größen	1	ab 25	ab 250
Coloured	XS - XXL	29,85	25,30	23,66
Coloured	3XL	32,84	27,82	26,04

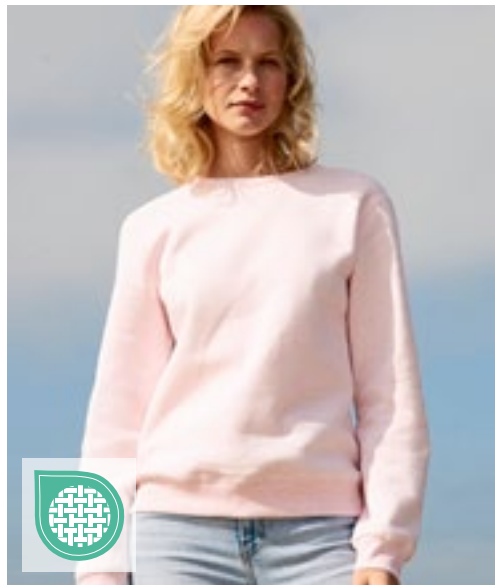

SOL'S  
the fair spirit



KUSTOM KIT<sub>2</sub>

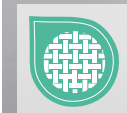

L03104 | 03104

## Women's Round Neck Sweatshirt Sully

80% Baumwolle / 20% Polyester, Außen: 100% Baumwolle (Charcoal Melange, Heather Oxblood, Heather Denim: 60% Baumwolle / 40% Polyester), (Grey Melange: 75% Baumwolle / 20% Polyester / 5% Viskose), (Ash: 79% Baumwolle / 20% Polyester / 1% Viskose)

XS, S, M, L, XL, XXL

280 g/m<sup>2</sup>

SOL'S

BLACK	CREAMY BLUE	CREAMY PINK	FRENCH NAVY
HEATHER ASH	HEATHER CHARCOAL MELANGE	HEATHER DENIM	HEATHER GREY MELANGE
HEATHER OXBLOOD	HEATHER PINK	RED	ROYAL BLUE 241
WHITE			

Fleece-Material mit geringer Schrumpfung (280) | 80% ringgesponnene Baumwolle / 20% Polyester, angeraute Innenseite; Außenmaterial: 100% Baumwolle | Nackenband | Rundhals mit gesticktem V-Einsatz | 2 x 2 gerippte Ärmelabschlüsse, Kragen und Saum | Eingesetzte Ärmel | Geschnitten und genäht | Halbmondförmiger Innenkragen

Farbe	Größen	1	ab 25	ab 250
Coloured	XS - XXL	29,85	25,30	23,66

K332 | KK332

## Regular Fit Sweatshirt

80% Baumwolle / 20% Polyester

XS, S, M, L, XL, XXL

280 g/m<sup>2</sup>

Kustom Kit

BLACK	DARK GREY	HEATHER GREY	NAVY
-------	-----------	--------------	------

Passform Regular | 100% Baumwolloberfläche | Gleichfarbiges Band im Nacken für mehr Komfort | Versiegelte Schulternähte | Zweilagiger Ärmelsaum, Kragen und Leistenbesatz aus Hauptmaterial mit Doppelnähten | Doppelnähte an Arm-ausschnitten und Schultern | Heraustrennbares Nackenetikett

Farbe	Größen	1	ab 25	ab 250
Coloured	XS - XXL	27,23	24,51	23,28

Mehr Artikel sind online verfügbar.

# SWEATSHIRTS (FASHION)



**BY094** | BY094 **Raglan Sweat Crewneck**

65% Baumwolle / 35% Polyester  
S, M, L, XL, XXL, 3XL, 4XL, 5XL  
250 g/m<sup>2</sup>

Build Your Brand

BLACK

Raglan-Ärmel | Klassischer Crewneck | Breite Ripp-Bündchen am Saum und an den Ärmeln | Baumwoll-Mix

Farbe	Größen	1	ab 30	ab 300
Black	S - XXL	33,06	29,63	27,92
Black	3XL - 5XL	34,39	30,82	29,01



**SFM530** | SF530 **Unisex Sustainable Fashion Sweat**

60% Baumwolle / 40% Polyester  
XXS, XS, S, M, L, XL, XXL, 3XL  
260 g/m<sup>2</sup>

SF Men

BLACK HEATHER GREY KHAKI LIGHT STONE  
STONE BLUE

Unisex-Sweat mit relaxter Passform | Regenerierte Baumwolle / recyceltes Polyester | Angerartes Fleece-Material | Eingesetzte Ärmel mit überschnittenen Schultern | Droptail-Saum – vorne geschwungen, hinten länger | Rippmaterial an Bündchen und Rundhalsausschnitt | Nackenbesatz- und band in Single-Jersey-Qualität | Ton-in-Ton-Steppnähte | Kein Label | Wiederverschließbare, wiederverwertbare Beutel – zu 100 % aus recyceltem Kunststoff

Farbe	Größen	1	ab 12 (XS ab 24)	ab 120 (XS ab 240)
Black	XXS - 3XL	35,53	29,23	28,06
Black	XS - XL	35,53	29,23	28,06
Coloured	XXS - 3XL	37,53	30,82	29,63
Coloured	XS - XL	37,53	30,82	29,63



**RG6860** | TRF686 **Pro Crew Neck Sweat**

65% Polyester / 35% Baumwolle  
XS, S, M, L, XL, XXL, 3XL, 4XL  
280 g/m<sup>2</sup>

Regatta Professional

BLACK CLASSIC RED DARK GREEN NAVY  
NEW ROYAL SEAL GREY

Angerartes Sweat-Material aus Bio-Baumwolle / Polyester | Rundhalsausschnitt | Gerippte Ärmelabschlüsse und Saum | Heraustrennbares Etikett

Farbe	Größen	1	ab 16	ab 160
Coloured	XS - 4XL	41,77	37,96	35,46



**SFM520** | SF520 **Unisex Washed Tour Sweat**

100% Baumwolle  
XXS, XS, S, M, L, XL, XXL  
250 g/m<sup>2</sup>

SF Men

WASHED BLACK

French Terry | Herausreißbares Label | Unisex-Pullover in Übergröße mit Rundhalsausschnitt, angesetzten Ärmeln und nach vorne gerichteter Schulternaht im Washed-Look | Gerippter Ausschnitt, Bund und Saum mit Stretch | Doppelnähte an Armausschnitt | Absteppnähte an Bund und Saum | Durch die verwaschene Optik ist jedes Kleidungsstück ein Unikat | Optik kann sich nach Waschung weiter ändern und den Stil so zusätzlich prägen

Farbe	Größen	1	ab 6 (XS ab 24)	ab 60 (XS ab 240)
Washed Black	XXS	39,10	32,15	30,87
Washed Black	XS - XXL	39,10	32,15	30,87

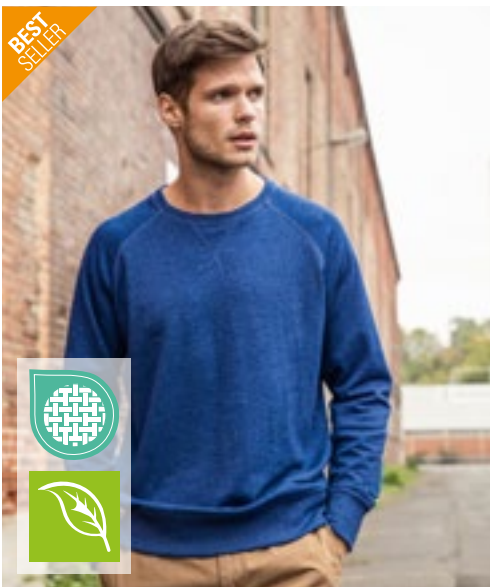

JAMES & NICHOLSON  
by *dist-ox*



## JN8022 | 8022 Men's Sweat

85% Baumwolle / 15% Polyester  
S, M, L, XL, XXL, 3XL, 4XL, 5XL  
300 g/m<sup>2</sup>

James&Nicholson

ACID YELLOW	ASH (HEATHER)	BLACK	BLACK HEATHER
BURGUNDY MELANGE	CARMINE RED MELANGE	COBALT	GLACIER MELANGE
GRAPHITE (SOLID)	GREY HEATHER	INK MELANGE	LIGHT DENIM MELANGE
LIME GREEN	NAVY	OLIVE	ORANGE
PETROL MELANGE	RED	ROSE MELANGE	ROYAL HEATHER
TURQUOISE	WHITE	WINE	

Klassisches Sweatshirt mit Raglanärmeln | Hochwertige French Terry-Qualität, 85% gekämmte, ringgesponnene Bio-Baumwolle | Klassischer Rundhalsausschnitt, Necktape | Kragen und Arm Bündchen mit Elasthan | Nackenspiegel | Tear off!® - Label

Farbe	Größen	1	ab 30	ab 300
Coloured	S - 3XL	39,75	37,01	36,06
Coloured	4XL - 5XL	43,44	40,46	39,39



JAMES & NICHOLSON  
by *dist-ox*



## JN8021 | 8021 Ladies' Sweat

85% Baumwolle / 15% Polyester  
XS, S, M, L, XL, XXL, 3XL  
300 g/m<sup>2</sup>

James&Nicholson

ACID YELLOW	ASH (HEATHER)	BLACK	BLACK HEATHER
BURGUNDY MELANGE	CARMINE RED MELANGE	COBALT	GLACIER MELANGE
GRAPHITE (SOLID)	GREY HEATHER	INK MELANGE	LIGHT DENIM MELANGE
LIME GREEN	NAVY	OLIVE	ORANGE
PETROL MELANGE	RED	ROSE MELANGE	ROYAL HEATHER
TURQUOISE	WHITE	WINE	

Klassisches Sweatshirt mit Raglanärmeln | Hochwertige French Terry-Qualität, 85% gekämmte, ringgesponnene Bio-Baumwolle | Klassischer Rundhalsausschnitt, Necktape | Kragen und Arm Bündchen mit Elasthan | Nackenspiegel | Tear off!® - Label | Leicht tailliert

Farbe	Größen	1	ab 30	ab 300
Coloured	XS - 3XL	39,75	37,01	36,06



**Tiger**  
Cotton®

## NET63011 | T63011 Oversized Sweatshirt

100% Baumwolle  
XS, S, M, L, XL, XXL, 3XL  
300 g/m<sup>2</sup>

Tiger Cotton by Neutral

BLACK	BROWN	DUSTY INDIGO	DUSTY MINT
DUSTY PURPLE	NAVY	SAND	SPORT GREY
TEAL			

Gekämmte Bio-Baumwolle im Übergang | Fleece mit gebürsteter Rückseite | Oversized fit | Fallende Schulter | Ohne Etikett

Farbe	Größen	1	ab 15 (\$ ab 25)	ab 150 (\$ ab 250)
Coloured	XS - 3XL	45,03	38,60	37,01
Coloured	S - XXL	45,03	38,60	37,01

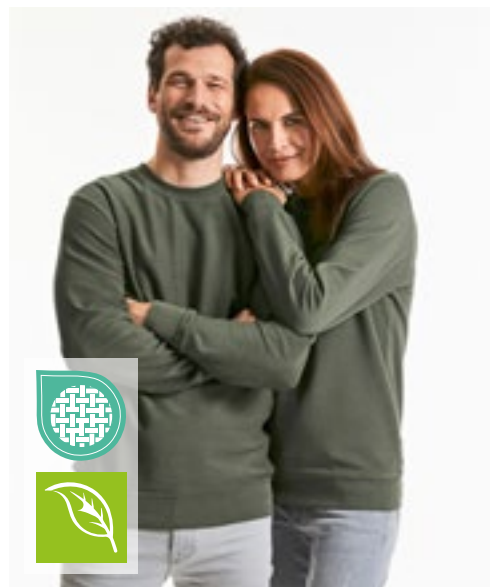

**R** pure organic®  
RUSSELL



## Z208M | R-208M-0 Pure Organic Sweatshirt

100% Baumwolle  
XS, S, M, L, XL, XXL, 3XL  
300 g/m<sup>2</sup>

Russell Pure Organic

AQUA	BLACK	BURGUNDY	DARK OLIVE
FRENCH NAVY	NATURAL	STONE	WHITE

Zeitgemäßer Schnitt und modernes Design | Twill-Terry, nicht angeraut | Gekämmte, ringgesponnene Bio-Baumwolle | Label-free im Nacken | Ripp-Bündchen und -Bund mit Lycra® | Weicher Griff | Passendes Nackenband in Fischgrät-Optik

Farbe	Größen	1	ab 24	ab 240
Coloured	XS - 3XL	36,84	33,15	30,94

Mehr Artikel sind online verfügbar.



# SWEATSHIRTS (FASHION)



**BY120** | BY120  
**Premium Oversize Crewneck Sweatshirt**  
 80% Baumwolle / 20% Polyester  
**S, M, L, XL, XXL**  
 280 g/m<sup>2</sup> Build Your Brand

**BLACK**

Oversize geschnittener Crewneck | Hoher Baumwollanteil | Breite Ripp-Bündchen am Saum und an den Ärmeln



**BY212** | BY212  
**Ladies Oversized Crewneck Sweatshirt**  
 65% Baumwolle / 35% Polyester  
**XS, S, M, L, XL, XXL, 3XL, 4XL, 5XL**  
 300 g/m<sup>2</sup> Build Your Brand

**BLACK** **LIGHT NAVY** **OCEAN BLUE**  
**PINK** **SOFT YELLOW** **WHITE**  
**WHITE SAND**

Damen Longsleeve | Oversize-Passform | Überschnittene Schultern | Gerippter Rundhalsausschnitt | Breite Rippenbündchen an Ärmeln und Saum



**BY058** | BY058  
**Ladies' Oversize Crewneck**  
 65% Baumwolle / 35% Polyester  
**XS, S, M, L, XL**  
 250 g/m<sup>2</sup> Build Your Brand

**BLACK** **HEATHER GREY**

Neutrales Größenlabel ohne Branding | Für Nackendruck geeignet | Überschnittene Schultern | Nackenband | Ripp-Bündchen an Ärmelöffnung und Halsausschnitt | Tunnelzug mit Kordel und Metall-Ösen am Saum | Halbmond im Nacken | Oversized geschnitten

Farbe	Größen	1	ab 30	ab 300
Black	S- XXL	35,70	32,01	30,13

Farbe	Größen	1	ab 25	ab 250
Coloured	XS- XL	37,01	33,20	31,25
Coloured	XXL- 5XL	39,70	35,58	33,51

Farbe	Größen	1	ab 30	ab 300
Coloured	XS- XL	29,08	26,06	24,54



**P77** | M77  
**Women's Favourite Sweatshirt**  
 80% Baumwolle / 20% Polyester  
**XS, S, M, L, XL**  
 280 g/m<sup>2</sup> Mantis

**BLACK** **HEATHER GREY MELANGE** **NAVY** **SOFT OLIVE**  
**SOFT PINK** **WHITE**

Zertifizierung als Bio-Baumwolle in Arbeit/ Recyceltes Polyester (rPET) | French Terry | Weiter Ausschnitt | Moderner Kasten-Schnitt | Raglan-Ärmel | Ripp-Einfassung am Halsausschnitt

**mantis**



**NEW**  
**559** **COLOUR**



**P128** | M128  
**Flash Dance Sweat**  
 80% Baumwolle / 20% Polyester (Heather Grey Melange: 85% Baumwolle / 8% Polyester / 7% Viskose)  
**S, M, L, XL**  
 280 g/m<sup>2</sup> Mantis

**BLACK** **HEATHER GREY MELANGE**

Zertifizierung als Bio-Baumwolle in Arbeit/ Recyceltes Polyester (rPET) | French Terry | Loose Fit | Ungesäumter Halsausschnitt | Weiter, schulterfreier Ausschnitt | Gerollte Ärmel in ¾-Länge | Gerader Saum | Raglan-Ärmel | Abreißetikett

**mantis**



**NEW**  
**COLOUR**

Farbe	Größen	1	ab 20	ab 200
Coloured	XS- XL	28,85	26,06	24,49

Farbe	Größen	1	ab 30	ab 300
Coloured	S- XL	31,61	28,54	26,82



**BY104** | BY104 **College Sweat Crew**  
 65% Baumwolle / 35% Polyester  
**S, M, L, XL, XXL, 3XL, 4XL, 5XL**  
 300 g/m<sup>2</sup> Build Your Brand

Stark überschnittene Schultern | Typisches weiches Sweat-Material | Crewneck | Baumwoll-Mix | Ripp-Kragen | Ripp-Bündchen im College-Stil



**BY076** | BY076 **Raglan Crewneck**  
 65% Baumwolle / 35% Polyester  
**S, M, L, XL, XXL**  
 250 g/m<sup>2</sup> Build Your Brand

Neutrales Größenlabel ohne Branding | Für Nackendruck geeignet | Raglan-Ärmel | Nackenband | Ripp-Bündchen am Halsausschnitt | Ripp-Bündchen an Ärmelöffnung und Saum | Halbmond im Nacken | Normal geschnitten



**SF513** | SK513 **Women's Slounge Sweat**  
 100% Baumwolle (Heather Grey: 85% Baumwolle / 15% Viskose)  
**S, M, L, XL**  
 250 g/m<sup>2</sup> SF Women

French Terry | Bequemer Schnitt mit weitem Ausschnitt und Raglan-Ärmeln | Gerippte Bündchen und Doppelnaht am Kragen | Herausreißbares Label

Farbe	Größen	1	ab 30 (3XL ab 20)	ab 300 (3XL ab 200)
Coloured	S - XXL	31,70	28,44	26,78
Coloured	3XL - 5XL	37,01	33,20	31,25

Farbe	Größen	1	ab 30	ab 300
Black/Charcoal (Heather)	S - XXL	31,70	28,44	26,78

Farbe	Größen	1	ab 24	ab 240
Coloured	S - XL	39,27	32,27	31,01



**TJ5400** | 5400 **Urban Sweat**  
 100% Baumwolle (Heather Grey: 97% Baumwolle / 3% Viskose)  
**S, M, L, XL, XXL, 3XL**  
 320 g/m<sup>2</sup> Tee Jays

Gekämmte, ringgesponnene Baumwolle | Modisch lockerer Schnitt | Raglan-Ärmel | Vollzwirn-Ripp | Ungebürstet | Langfaserige Baumwolle | Enzymgewaschen | Elasthan-Bündchen

Farbe	Größen	1	ab 10	ab 100
Coloured	S - XXL	50,12	46,01	44,63
Coloured	3XL	52,50	48,20	46,74



**TJ5504** | 5504 **Ribbed Interlock Crew Neck**  
 80% Baumwolle / 20% Polyester  
**S, M, L, XL, XXL, 3XL**  
 365 g/m<sup>2</sup> Tee Jays

Ringgesponnene Baumwolle | Ripp-Interlock | Crewneck | Ripp-Bündchen mit Elastan | Nackenband in Fischgrätoptik | Flache Rippe hinten

Farbe	Größen	1	ab 10	ab 100
Coloured	S - XXL	52,50	48,20	46,74
Coloured	3XL	54,88	50,38	48,86



## MY520 | MY520 my mate - Ladies' Crew Neck Sweat

Uni Farben: 80% Baumwolle / 20% Polyester; Heather Farben: 60% Baumwolle / 40% Polyester; Heather Grey: 85% Baumwolle / 15% Viskose

**XS, S, M, L, XL, XXL**

300 g/m<sup>2</sup>

Miners mate

BLACK/HEATHER BLACK	BURGUNDY/HEATHER BURGUNDY	GREY SOLID/HEATHER GREY
HEATHER GREY/GREY SOLID	NAVY/HEATHER NAVY	OLIVE/HEATHER OLIVE

Klassische Passform | Ringgesponnene Baumwolle | 3-lagige Sweatware, innen weich angeraut, mit einer 100% Baumwoll-Oberfläche | 2x1 Ripp an Hals-, Ärmel und Bundabschluss | Entfernbare miners mate Etikett | Neutrales Größenetikett im Bund, seitlich versetzt | Einlaufvorbehandelt und Enzymgewaschen

Farbe	Größen	1	ab 25	ab 250
Coloured	XS- XXL	44,20	39,39	36,70

## MY510 | MY510 my mate - Men's Crew Neck Sweat

Uni Farben: 80% Baumwolle / 20% Polyester; Heather Farben: 60% Baumwolle / 40% Polyester; Heather Grey: 85% Baumwolle / 15% Viskose

**S, M, L, XL, XXL, 3XL**

300 g/m<sup>2</sup>

Miners mate

BLACK/HEATHER BLACK	BURGUNDY/HEATHER BURGUNDY	GREY SOLID/HEATHER GREY
HEATHER GREY/GREY SOLID	NAVY/HEATHER NAVY	OLIVE/HEATHER OLIVE

Klassische Passform | Ringgesponnene Baumwolle | 3-lagige Sweatware, innen weich angeraut, mit einer 100% Baumwoll-Oberfläche | 2x1 Ripp an Hals-, Ärmel und Bundabschluss | Entfernbare miners mate Etikett | Neutrales Größenetikett im Bund, seitlich versetzt | Einlaufvorbehandelt und Enzymgewaschen

Farbe	Größen	1	ab 25	ab 250
Coloured	S- 3XL	44,20	39,39	36,70



## HENBURY

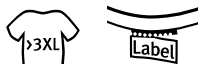

W840 | H840

### Unisex Sustainable Sweatshirt

60% Baumwolle / 40% Polyester

XS, S, M, L, XL, XXL, 3XL, 4XL

300 g/m<sup>2</sup>

Henbury

BLACK HEATHER GREY NAVY

Regenerierte Baumwolle / recyceltes Polyester | Regular Passform | Angerantes Fleece-Material | Eingesetzte Ärmel | Gerippte Bündchen und Säume | V-Einsatz am Ausschnitt | Nackenband | Henbury-Etikett zum Abtrennen | Biologisch abbaubare Plastikbeutel | Aufgrund von unterschiedlichem Recyclingmaterial können sich Abweichungen bei den Farben der Chargen ergeben

Farbe	Größen	1	ab 12 (S ab 24)	ab 120 (S ab 240)
Coloured	XS	37,53	30,82	28,87
Coloured	S - XL	37,53	30,82	28,87
Coloured	XXL	39,10	32,15	30,08
Coloured	3XL - 4XL	39,10	32,15	30,08

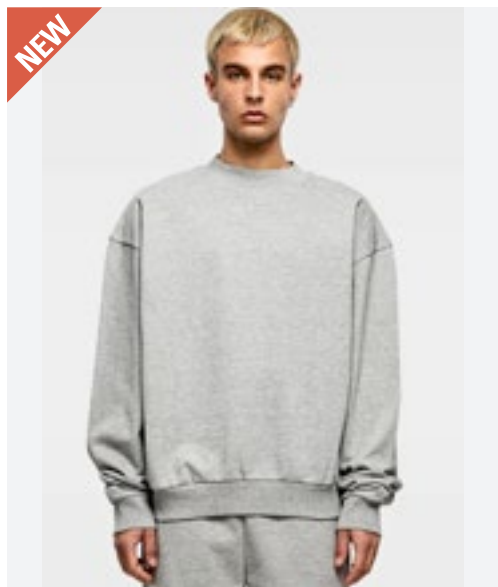

BY205 | BY205

### Ultra Heavy Cotton Crewneck

100% Baumwolle

XS, S, M, L, XL, XXL, 3XL, 4XL, 5XL

460 g/m<sup>2</sup>

Build Your Brand

BLACK HEATHER GREY WHITE

Urban Fit mit überschnittenen Schultern | Schwerer Baumwollstoff | Fällt weit aus | Breiter, gerippter Kragen | Gerippte Bündchen an Ärmeln und Saum

Farbe	Größen	1	ab 25	ab 250
Coloured	XS - XXL	52,96	47,48	44,70
Coloured	3XL - 5XL	55,62	49,86	46,96



promodoro



E5025 | 5025

### Men's V-Neck Sweater

100% Baumwolle

S, M, L, XL, XXL, 3XL

320 g/m<sup>2</sup>

Promodoro

BLACK NAVY

V-Ausschnitt | Elasthan-Bündchen an Ärmeln und Saum | Set-In-Ärmel | Molton brushed | Ringgesponnene, gekämmte Baumwolle | Optimierte Passform

Farbe	Größen	1	ab 30	ab 300
Coloured	S - XXL	51,43	49,46	47,55
Coloured	3XL	59,14	56,88	54,67



SOL'S  
the fair spirit



L04043 | 04043

### Unisex Round-Neck Sweatshirt Authentic

80% Baumwolle / 20% Polyester (Grey Melange: 93% Baumwolle / 7% Viskose)

XS, S, M, L, XL, XXL, 3XL

450 g/m<sup>2</sup>

SOL'S

BLACK GREY MELANGE

80% Bio-Baumwolle / 20% recyceltes Polyester | Fleece 450 | Eingesetzte Ärmel mit überschnittenen Schultern | Gerippter Kragen, Bündchen und Saum | Gerippte Seiteneinsätze | Necktape | Oversize Schnitt | Geschnitten und genäht

Farbe	Größen	1	ab 20 (3XL ab 100)	ab 200 (3XL ab 1000)
Coloured	XS - XXL	59,93	48,79	46,79
Coloured	3XL	70,69	57,57	55,19

Mehr Artikel sind online verfügbar.

# ■ SWEATSHIRTS (CROPPED )



BEST SELLER



**BY131** | BY131 **Ladies' Terry Cropped Crew**

100% Baumwolle  
XS, S, M, L, XL, XXL, 3XL, 4XL, 5XL  
240 g/m<sup>2</sup> Build Your Brand

XS, S, M, L, XL, XXL, 3XL, 4XL, 5XL

BLACK

3XL

WHITE

Loose Terry | Lässiges bauchfreies Shirt | Breite Ärmelbündchen

Farbe	Größen	1	ab 50	ab 500
Black	XS - XL	19,78	17,73	16,68
Coloured	XXL - 5XL	21,09	18,92	17,80



**SF515** | SK515 **Women's Cropped Slounge Sweat**

80% Baumwolle / 20% Polyester (Heather Grey: 70% Baumwolle / 30% Polyester)  
S, M, L, XL  
280 g/m<sup>2</sup> SF Women

BLACK HEATHER GREY

Übergroßer, kurz geschnittener Sweater mit unversäubertem Saum | Eingesetzte Ärmel mit überschnittenen Schultern | Halsausschnitt und Bündchen doppelt gerippt | Single-Jersey Nackenband | Gebürstete Rückseite | Herausreißbares Label

Farbe	Größen	1	ab 24	ab 240
Coloured	S - XL	26,78	22,02	21,13



BELLA+CANVAS



**BL7503** | 7503 **Women's Cropped Crew Fleece**

52% Baumwolle / 48% Polyester  
S, M, L, XL  
220 g/m<sup>2</sup> Bella

BLACK BRICK DEEP HEATHER DUSTY BLUE  
MAUVE NAVY

52% gekämmte und ringgesponnene Airlume-Baumwolle / 48% Polyester-Fleece | Mit Seitennaht | Ungesäumt | Abfallende Schulterpartie | Kurz geschnitten | Ribbündchen | Tear Away Label | Vorgeschrumpt

Farbe	Größen	1	ab 12	ab 120
Coloured	S - XL	42,58	36,89	35,94



Just Hoods  
RWD

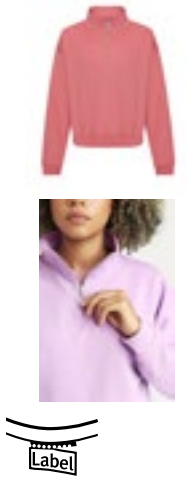

**JH037** | JH037 **Women's Cropped 1/4 Zip Sweat**

80% Baumwolle / 20% Polyester  
XXS, XS, S, M, L, XL  
280 g/m<sup>2</sup> Just Hoods

ARCTIC WHITE DEEP BLACK DUSTY ROSE LAVENDER  
SKY BLUE

Ringgesponnene Baumwolle | Regular Passform | Trichterkragen | 1/4-Reißverschluss | Kurzer Schnitt | Elastischer Saum | Gebürstetes Innenvlies | Ribbündchen | Weiches Baumwollgewebe | Abreißetikett

Farbe	Größen	1	ab 24	ab 240
Coloured	XXS - XL	28,04	23,21	22,13

**BEST  
SELLER**



**BELLA+CANVAS**



**BL7502** | J7502 **Women's Cropped Fleece Hoodie**  
52% Baumwolle / 48% Polyester  
S, M, L, XL  
220 g/m<sup>2</sup> Bella

BLACK	DARK GREY HEATHER	HEATHER DUST	MILITARY GREEN
PEACH	STORM		

52% gekämmte und ringgesponnene Airlume-Baumwolle / 48% Polyester-Fleece | Mit Seitennaht | Farblich abgestimmter Kordelzug | Ungesäumt | Abfallende Schulterpartie | Kurz geschnitten | Rippbündchen | Tear Away Label | Vorge-schrumpft



**JustHoods**  
RWD



**JH016** | JH016 **Women's Cropped Hoodie**  
80% Baumwolle / 20% Polyester (Heather Grey: 75% Baumwolle / 25% Polyester)  
XXS, XS, S, M, L, XL  
280 g/m<sup>2</sup> Just Hoods

ARCTIC WHITE	DUSTY PINK	HEATHER GREY	JET BLACK
--------------	------------	--------------	-----------

Lockerer Damenschnitt | Kurzer Schnitt mit verlängertem Schulterärmel | Kängurutasche | Zwillingsnadelstich-Detail | Ungesäumt mit Deckstich | Gebürstetes Innenvlies | Doppellagige Kapuze | Flache Zugkordeln | Weiches Baumwollgewebe sorgt für eine ideale Druckoberfläche | Herausreißbares Label | WRAP-Zertifizierung

Farbe	Größen	1	ab 12	ab 120
Coloured	S - XL	42,58	36,89	35,94

Farbe	Größen	1	ab 24	ab 240
Coloured	XXS - XL	25,16	20,83	19,87



**mantis**



**P140** | M140 **Cropped Hoodie**  
80% Baumwolle / 20% Polyester (Heather Grey Melange: 71% Baumwolle / 21% Polyester / 8% Viskose)  
XS, S, M, L, XL  
280 g/m<sup>2</sup> Mantis

BLACK	HEATHER GREY MELANGE	SOFT PINK
WHITE		

Zertifizierung als Bio-Baumwolle in Arbeit/ Recyceltes Polyester (rPET) | French Terry | Loose Fit | Kurz geschnitten | Tief angesetzte Ärmel | Extralange Bündchen mit Daumenloch | Extralange Kordeln | 3-teilige, ungefüttete Kapuze | Abreißetikett

Farbe	Größen	1	ab 30	ab 300
Coloured	XS - XL	42,03	37,96	35,68



**SF**  
WOMEN



**SF516** | SK516 **Women's Cropped Slounge Hoody**  
80% Baumwolle / 20% Polyester (Heather Grey: 70% Baumwolle / 30% Polyester)  
XS, S, M, L, XL  
280 g/m<sup>2</sup> SF Women

BLACK	HEATHER GREY
-------	--------------

Gebürstete Rückseite | Herausreißbares Label | Hoodie mit verkürztem, unversäuertem Saum | Eingesetzte Ärmel mit überschrittenen Schultern | 2 x 2 gerippte Ärmelabschlüsse | Nackenband in Single-Jersey-Qualität

Farbe	Größen	1	ab 24	ab 240
Coloured	XS - XL	30,39	24,97	23,99



**JustHoods**  
RWD



**JH065** | JH065 **Women's Fashion Cropped Zoodie**  
80% Baumwolle / 20% Polyester (Heather Grey: 75% Baumwolle / 25% Polyester)  
XXS, XS, S, M, L, XL  
280 g/m<sup>2</sup> Just Hoods

ARCTIC WHITE	DEEP BLACK	DUSTY GREEN
DUSTY PINK	HEATHER GREY	

Ringgesponnene Baumwolle | Lockerer Damenschnitt | Kurzer Schnitt mit verlängertem Schulterärmel | Durchgehender YKK-Reißverschluss aus Metall | Zwillingsnadelstich-Detail | Gerippter Saum und Ärmelbündchen | Gebürstetes Innenvlies | Doppellagige Kapuze | Flache Zugkordeln | Weiches Baumwollgewebe | Einfaches Abreißetikett

Farbe	Größen	1	ab 24	ab 240
Coloured	XXS - XL	34,49	28,54	27,23

Mehr Artikel sind online verfügbar.

# SWEATSHIRTS (HALF-ZIP)



SOL'S  
the fair spirit



L04234 | 04234

## Unisex 1/4 Zip Sweatshirt Conrad

80% Baumwolle / 20% Polyester

XS, S, M, L, XL, XXL, 3XL, 4XL

280 g/m<sup>2</sup>

SOL'S

BLACK	BOTTLE GREEN	BRIGHT RED
FRENCH NAVY	GREY MELANGE	ROYAL BLUE 241

Recyceltes Polyester | Eingesetzte Ärmel | Geschnitten und genäht | 1x1-Ripp an Bündchen und Saum | Hoher Kragen mit 1/4-Reißverschluss | Farblich abgestimmter Reißverschluss aus gespritztem Kunststoff mit farblich abgestimmtem Reißverschlusschieber aus Metall | Jersey-Halbmond und Nackenband im Kragen

Farbe	Größen	1	ab 25	ab 250
Coloured	XS - XXL	34,34	29,08	27,20
Coloured	3XL	40,20	34,06	31,84
Coloured	4XL	48,08	40,72	38,08



SOL'S  
the fair spirit



L02088 | 02088

## Men's Zip High Collar Sweatshirt Stan

50% Baumwolle / 50% Polyester

S, M, L, XL, XXL, 3XL

260 g/m<sup>2</sup>

SOL'S

BLACK	BOTTLE GREEN	FRENCH NAVY
GOLD	GREY MELANGE	ORANGE
RED	ROYAL BLUE 241	

Ringgesponnene Baumwolle | Reißverschlusskragen | Kontrastierende Blende | Eingesetzte Ärmel | Ripp an Bündchen und Saum | Schlauchware

Farbe	Größen	1	ab 30	ab 300
Coloured	S - XXL	32,13	27,42	26,04
Coloured	3XL	36,96	31,54	29,94



SOL'S  
the fair spirit



L312 | 47300

## Men's Sweat Shirt Scott 1/4 Zip

50% Baumwolle / 50% Polyester

S, M, L, XL, XXL, 3XL

280 g/m<sup>2</sup>

SOL'S

BLACK/GREY MELANGE	CHOCOLATE/ROPE
FRENCH NAVY/GREY MELANGE	

Ringgesponnene Baumwolle | Trucker-Kragen | Gefütterter, kontrastfarbiger Kragen | Elasthan Ripp-Strick an Ärmeln und Bund | Innen angeraut

Farbe	Größen	1	ab 20	ab 200
Coloured	S - XXL	48,46	41,06	38,39
Coloured	3XL	55,72	47,20	44,15



W842 | H842

## Unisex Sustainable 1/4 Zip Sweatshirt

60% Baumwolle / 40% Polyester

XS, S, M, L, XL, XXL, 3XL, 4XL

300 g/m<sup>2</sup>

Henbury

BLACK	HEATHER GREY	NAVY
-------	--------------	------

Regenerierte Baumwolle / recycelter Polyester | Angerautes Fleece-Material | Normale Passform | Abfallende Schulternaht | Eingesetzte Ärmel | Nackenband | 1/4-Metallreißverschluss | Seitlich eingesetzte Reißverschluss Taschen | Gerippte Ärmelabschlüsse und Saum | Kragen aus Hauptmaterial | Henbury-Etikett zum Abtrennen | Biologisch abbaubare Plastikbeutel | Es können sich Abweichungen bei den Farben der Chargen ergeben

Farbe	Größen	1	ab 12 (\$ ab 24)	ab 120 (\$ ab 240)
Coloured	XS	49,81	40,96	38,32
Coloured	S - XL	49,81	40,96	38,32
Coloured	XXL	51,81	42,58	39,84
Coloured	3XL - 4XL	51,81	42,58	39,84

## HENBURY



P197 | M197

## The Quarter Zip Sweat

80% Baumwolle / 20% Polyester

S, M, L, XL, XXL

280 g/m<sup>2</sup>

Mantis

BLACK	HEATHER GREY MELANGE	NAVY
-------	----------------------	------

Zertifizierung als 80% Bio-Baumwolle oder Zertifizierung im Übergang / 20% recycelter Polyester (rPET) | Gebürstetes Fleece | Unisex-Style | Ripp-Bündchen und -Kragen | Eingesetzte Ärmel | Nackenband | YKK-Reißverschluss aus schwarzem Metall mit matter Oberfläche | Tear Away Label | Pflegeetikett mit QR-Code zur Rückverfolgung der Lieferkette und Prüfung der positiven Auswirkungen des Kaufs von Biomaterialien | Pflegeetikett aus Bio-Baumwolle

Farbe	Größen	1	ab 20	ab 200
Coloured	S - XXL	48,12	43,44	40,84
Heather Grey Melange	S - XXL	51,27	46,29	43,51



**REGATTA**  
PROFESSIONAL



**RG685** | TRF685 **Pro 1/4 Zip Sweat**

65% Polyester / 35% Baumwolle  
XS, S, M, L, XL, XXL, 3XL, 4XL  
280 g/m<sup>2</sup> Regatta Professional

BLACK	CLASSIC RED	DARK GREEN
NAVY	NEW ROYAL	SEAL GREY

Angerautes Sweat-Material aus Bio-Baumwolle / Polyester | Viertel-Reißverschluss | Gerippte Ärmelabschlüsse und Saum | Heraustrennbares Etikett

Farbe	Größen	1	ab 16	ab 160
Coloured	XS- 4XL	44,39	40,34	37,60



**JustHoods**  
ALWAYS



**JH046** | JH046 **Sophomore 1/4 Zip Sweat**

80% Baumwolle / 20% Polyester (Charcoal (Heather): 52% Baumwolle / 48% Polyester), (Heather Grey: 75% Baumwolle / 25% Polyester)  
S, M, L, XL, XXL  
280 g/m<sup>2</sup> Just Hoods

BURGUNDY	CHARCOAL (HEATHER)	HEATHER GREY
JET BLACK	NEW FRENCH NAVY	

¼-Reißverschluss | Metall-YKK-Reißverschluss und -Puller | Gerippte Ärmelabschlüsse und Saum | Gebürstetes Innenvlies | Einfaches Abreißetikett | Weiches Baumwollgewebe sorgt für eine ideale Druckoberfläche

Farbe	Größen	1	ab 24	ab 240
Coloured	S- XXL	33,80	27,97	26,68



**B&C**  
BE INSPIRED



**BCWUI22** | WUI22 **Sweat ID.004**

80% Baumwolle / 20% Polyester  
S, M, L, XL, XXL, 3XL  
280 g/m<sup>2</sup> B&C

BLACK	HEATHER GREY	NAVY
RED	WHITE	

Zeitgemäßer Schnitt | Hoher Kragen in 1x1 Ripp-Strick mit Elasthan | Verdeckte Verschlussleiste mit farblich abgestimmtem Reißverschluss (kein Hautkontakt mit Reißverschluss) | Ärmelabschlüsse und unterer Saum in 1x1 Ripp mit Elasthan | Eingesetzte Ärmel | Schlauchwaren-Ausführung | Angeraute Fleece-Innenseite | B&C Collection ist Mitglied der Fair Wear Foundation

Farbe	Größen	1	ab 20	ab 200
Coloured	S- XXL	39,70	35,44	32,32
Coloured	3XL	49,67	44,32	40,41



**RUSSELL**



**Z270M** | R-270M-0 **Authentic 1/4 Zip Sweat**

Außen: 100% Baumwolle, Innen: 80% Baumwolle / 20% Polyester  
XS, S, M, L, XL, XXL, 3XL, 4XL  
280 g/m<sup>2</sup> Russell

BLACK	BURGUNDY	CONVOY GREY (SOLID)	FRENCH NAVY
WHITE			

Zeitgemäßer Schnitt und modernes Design | Feine 100%ige Baumwolloberfläche | Nackenband in Fischgrät-Optik | Schlankere Schulterpartie und Ärmel | Saum und Bündchen weiter geschnitten und mit Elasthan | Decknähte an Armausschnitten, Bündchen und Saum | Seitennähte für optimale Passform | Angerauter Fleece-Stoff | Verdeckter Reißverschluss für vollflächige Veredelung | Abgesetzter Kadettkragen | YKK 1/4-Reißverschluss

Farbe	Größen	1	ab 24	ab 240
Coloured	XS- XXL	44,96	40,46	37,77
Coloured	3XL- 4XL	51,72	46,55	43,46



**BEST SELLER**

**FRUIT&LOOM**



**F382** | 62-032-0 **Premium Zip Neck Raglan Sweat**

70% Baumwolle / 30% Polyester (Dark Heather Grey: 55% Baumwolle / 45% Polyester)  
S, M, L, XL, XXL, 3XL, 4XL  
280 g/m<sup>2</sup> (White, Heather Grey: 260 g/m<sup>2</sup>) Fruit of the Loom

BLACK	DEEP NAVY	HEATHER GREY
S, M, L, XL, XXL		

BOTTLE GREEN	BURGUNDY	RED	ROYAL BLUE
WHITE			

Verdeckter Metall-Reißverschluss für bessere Bedruckbarkeit | Kragen mit Single-Jersey Nackenband | Taillen- und Armbund aus Baumwolle/Elasthan Ripp

Farbe	Größen	1	ab 24	ab 240
Coloured	S- XXL	38,82	34,39	30,87
Coloured	3XL- 4XL	47,48	42,08	37,75



# ■ SWEATSHIRTS (HALF-ZIP)



## HRM904 | 904 Unisex Premium Zip-Sweatshirt

70% Baumwolle / 30% Polyester  
XS, S, M, L, XL, XXL, 3XL, 4XL, 5XL, 6XL  
320 g/m<sup>2</sup>

HRM



Ringgesponnene, gekämmte Baumwolle / recycelter Polyester (innen angeraut) | Weiches Mischgewebe | Sehr glatte Oberflächenstruktur mit angerauter Innenseite | Modische Passform | Praktischer Frontreißverschluss und zwei verdeckte Seitentaschen mit Metallreißverschluss | Verstärktes, farblich passendes Nackenband | Saum- und Ärmelabschluss aus elastischen 1x1 Rippstrick-Bündchen | Einlaufvorbehandelt und Anti-Pilling | 60°C waschbar und für Industriewäsche geeignet

Farbe	Größen	1	ab 24 (XXL ab 20, 5XL ab 18)	ab 240 (XXL ab 200, 5XL ab 180)
Coloured	XS - XL	51,53	48,96	46,39
Coloured	XXL	51,53	48,96	46,39
Coloured	3XL - 4XL	60,81	57,76	54,72
Coloured	5XL - 6XL	60,81	57,76	54,72



**F382N** | 62-114-0 **Classic Zip Neck Sweat**

80% Baumwolle / 20% Polyester

S, M, L, XL, XXL, 3XL

280 g/m<sup>2</sup> (White, Heather Grey: 260 g/m<sup>2</sup>)

Fruit of the Loom

S, M, L, XL, XXL, 3XL

BLACK DEEP NAVY

S, M, L, XL, XXL

BOTTLE GREEN BURGUNDY HEATHER GREY RED  
ROYAL BLUE WHITE

Verdeckter Metall-Reißverschluss für bessere Bedruckbarkeit | Kragen mit Single-Jersey Nackenband | Bündchen aus Baumwolle/Lycra® Ripp

Farbe	Größen	1	ab 24	ab 240
Coloured	S - XXL	37,03	32,82	29,46
Coloured	3XL	45,34	40,17	36,06

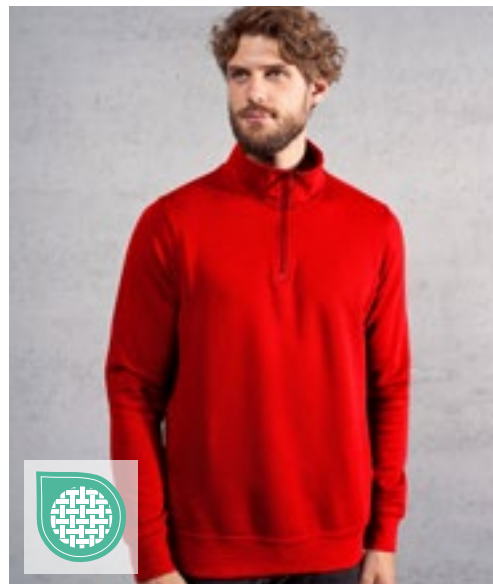

promodoro®



**E5052** | 5052 **Unisex Troyer Side Pocket**

68% Baumwolle / 32% Polyester

XS, S, M, L, XL, XXL, 3XL, 4XL, 5XL

325 g/m<sup>2</sup>

Promodoro

BLACK	CHARCOAL (SOLID)	FOREST	KHAKI
NAVY	NEW LIGHT GREY (SOLID)	RED	STEEL GRAY
WHITE			

Sweatshirt, Molton brushed | Halbmond im Nacken | Ton-in-Ton Reißverschluss am Kragen | Versetzte Seitennaht | Seitentaschen | Elasthanbündchen an Ärmeln und Saum

Farbe	Größen	1	ab 25 (4XL ab 20)	ab 250 (4XL ab 200)
Coloured	XS - XXL	60,24	57,93	55,69
Coloured	3XL	69,28	66,62	64,07
Coloured	4XL	79,68	76,61	73,66
Coloured	5XL	95,63	91,94	88,39



NEW COLOUR

**E5050N** | 5050 **Men's New Troyer Sweater**

100% Baumwolle

S, M, L, XL, XXL, 3XL

320 g/m<sup>2</sup>

Promodoro

ASH (HEATHER)	BLACK	FOREST
GRAPHITE (SOLID)	NAVY	WHITE

Gekämmte Baumwolle | Molton-Velour | Reißverschluss am Kragen | Elasthan-Bündchen an Arm und Saum | Der Schnitt von Schulterpartie und Arm weicht erheblich von der Schnittführung des Vorgängermodells E5050 ab

Farbe	Größen	1	ab 30 (3XL ab 25)	ab 300 (3XL ab 250)
Coloured	S - XXL	60,24	57,93	55,69
Coloured	3XL	69,28	66,62	64,07



**TJ5438** | 5438 **Half Zip Sweatshirt**

70% Baumwolle / 30% Polyester

S, M, L, XL, XXL, 3XL

310-320 g/m<sup>2</sup>

Tee Jays

BLACK	DARK GREY (SOLID)	NAVY
-------	-------------------	------

Ringgesponnene Baumwolle | Doppelt gefärbt | Elasthan in allen Rippen für bessere Stabilität | 3-fädiger Stoff für glatte Oberfläche | Gebürstete Rückseite | Waschbar bei 40 Grad

Farbe	Größen	1	ab 10	ab 100
Coloured	S - XXL	64,45	59,14	57,36
Coloured	3XL	66,83	61,33	59,48



NEW



**TJ5506** | 5506 **Ribbed Interlock Half Zip**

80% Baumwolle / 20% Polyester

S, M, L, XL, XXL, 3XL

365 g/m<sup>2</sup>

Tee Jays

BLACK	DARK GREY (SOLID)	NAVY
-------	-------------------	------

Ringgesponnene Baumwolle | Ripp-Interlock | Viertel-Reißverschluss | Ripp-Bündchen mit Elastan | Nackenband in Fischgräptoptik | Flache Rippe hinten | SBS-Reißverschluss

Farbe	Größen	1	ab 10	ab 100
Coloured	S - XXL	66,83	61,33	59,50
Coloured	3XL	69,21	63,52	61,62

Mehr Artikel sind online verfügbar.

# ■ SWEATSHIRTS (HALF-ZIP)

KUSTOM KIT®



**K335** | KK335

## Regular Fit 1/4 Zip Sweatshirt

80% Baumwolle / 20% Polyester

**XS, S, M, L, XL, XXL**

280 g/m<sup>2</sup>

Kustom Kit

**BLACK** | **DARK GREY** | **HEATHER GREY** | **NAVY**

Herren-Sweatshirt mit 1/4-Reißverschluss vorne und Kadett-Kragen | Regular Passform | Gewebtes Klebeband in Eigenfarbe am Nacken innen und an der Rückseite des Reißverschlusses | Versiegelte Schulternähte | Doppelschichtige, gerippte Stulpe mit durchgestepter Nadel und Schweißnaht mit Doppelnähten | Doppellagiger Kragen | Doppelt genähte Schultern und Ärmelöcher | Zirkonium-farbiger Metallreißverschluss und Schieber | Abreißetikett | Verdeckter Reißverschluss für bessere Bedruckbarkeit | Schweißnaht mit Ripp-Einfassung für am Ärmelabschluss für Formwiederherstellung

Farbe	Größen	1	ab 25	ab 250
Coloured	XS - XXL	39,29	35,34	33,58

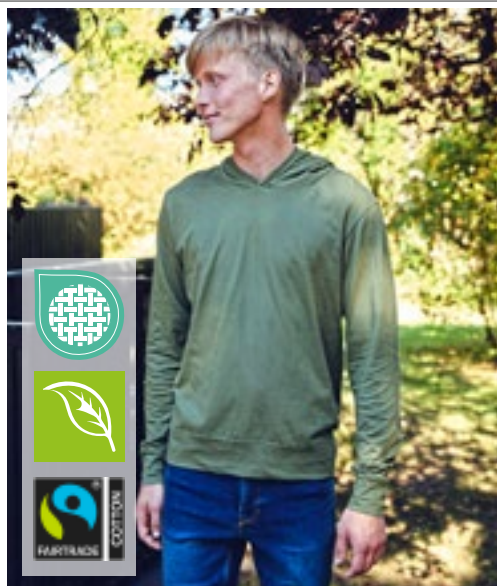

**Neutral**  
Certified Responsibility™



**NE62101** | O62101 **Unisex Jersey Hoodie**

100% Baumwolle  
XS, S, M, L, XL, XXL, 3XL  
155 g/m<sup>2</sup>

Neutral

BLACK	BORDEAUX	MILITARY	NAVY
SPORT GREY	WHITE		

Fairtrade-zertifizierte Baumwolle | Zertifizierte, gekämmte Bio-Baumwolle | Single Jersey Strick | Nackenband innen | Doppelt gefütterte Kapuze

Farbe	Größen	1	ab 50	ab 500
Coloured	XS - 3XL	33,46	28,68	27,51



**Stedman**  
collection



**S4200** | ST4200 **Unisex Sweat Hoodie Light**

100% Baumwolle  
XS, S, M, L, XL, XXL, 3XL, 4XL  
190 g/m<sup>2</sup>

Stedman®

BLACK OPAL	REAL GREY
BRIGHT ROYAL	DEEP BERRY
ORANGE	SCARLET RED
	KIWI GREEN
	SWEET PINK
	OCEAN BLUE

Leichtgewicht mit Komfort- für jede Saison! | 100% Ringspinn-Baumwolle | Raglan-Ärmel | Gebürstete Innenseite | Ärmelbündchen und Saum aus Jacken-Stoff | Ton-in-Ton-Kordel | Seitennähte | Normal Fit | Pflegeetikett in der Seitennaht | Kleines Größenetikett im Nacken

Farbe	Größen	1	ab 24	ab 240
Coloured	XS - XXL	29,77	26,04	24,35
Coloured	3XL - 4XL	35,25	30,84	28,85



**FRUIT OF THE LOOM**



**F430** | 62-140-0 **Lightweight Hooded Sweat**

80% Baumwolle / 20% Polyester  
S, M, L, XL, XXL  
240 g/m<sup>2</sup>

Fruit of the Loom

AZURE BLUE	BLACK	BOTTLE GREEN
BURGUNDY	DEEP NAVY	HEATHER GREY
KELLY GREEN	LIGHT GRAPHITE (SOLID)	ORANGE
RED	ROYAL BLUE	WHITE

Lightweight Sweat-Material, unbrushed | Raglan-Ärmel | Kapuze mit gleichfarbiger, flacher Kordel | Kängurutasche vorne | Bündchen aus Baumwolle / Lycra® Ripp

Farbe	Größen	1	ab 24	ab 240
Coloured	S - XXL	23,68	20,99	18,85



**BELLA+CANVAS**



**CV3729** | 3729 **Unisex Sponge Fleece Pullover DTM Hoodie**

52% Baumwolle / 48% Polyester (Athletic Heather: 90% Baumwolle / 10% Polyester)  
XS, S, M, L, XL, XXL  
226 g/m<sup>2</sup>

Canvas

ATHLETIC HEATHER	BLACK	BRICK
DARK GREY	DARK GREY HEATHER	DARK LAVENDER
HEATHER BLUE LAGOON	HEATHER STONE	MAUVE (SOLID)
MILITARY GREEN	NAVY	PEACH
STORM	TAN	

Gekämmte(s) und ringgesponnene(s) Airlume-Baumwolle/Polyester-Fleece | Mit Seitennaht | Satte Färbung, passend zum Kordelzug | Unisex-Größe | Bündchen und Taillendbund gerippt | Kängurutaschen | Tear Away Label | Vorgeschrumpt

Farbe	Größen	1	ab 18	ab 180
Coloured	XS - XL	53,79	46,62	45,41
Coloured	XXL	59,29	51,36	50,05

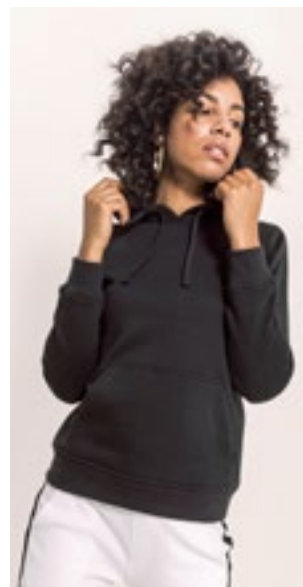

**BUILD YOUR BRAND**



**BY087** | BY087 **Ladies' Merch Hoody**

65% Baumwolle / 35% Polyester  
XS, S, M, L, XL, XXL, 3XL, 4XL, 5XL  
250 g/m<sup>2</sup>

Build Your Brand

BLACK

Kängurutasche | Breite Ripp-Bündchen | Kapuze mit tonalen Strings | Schlichtes Design | Weicher Baumwoll-Mix

Farbe	Größen	1	ab 20	ab 200
Black	XS - XL	29,08	26,06	24,54
Black	XXL - 5XL	31,70	28,44	26,78

Mehr Artikel sind online verfügbar.

# SWEATSHIRTS (HOODED)



**BUILD YOUR BRAND BASIC**



**BYBB001** | BB001 **Basic Hoody**

50% Baumwolle / 50% Polyester  
XS, S, M, L, XL, XXL, 3XL, 4XL, 5XL, 6XL, 7XL  
270 g/m<sup>2</sup>

Build Your Brand Basic

XS, S, M, L, XL, XXL, 3XL, 4XL, 5XL, 6XL, 7XL

BLACK NAVY

XS, S, M, L, XL, XXL, 3XL, 4XL, 5XL

BURGUNDY CHARCOAL HEATHER GREY OLIVE  
WHITE

Weicher Baumwoll-Mix | Breite Ripp-Strick-Bündchen am Saum und an den Ärmeln | Kapuze mit Kordelzug | Große Kängurutasche | Regular Fit | Nur ein Größenetikett - für einfaches Rebranding

Farbe	Größen	1	ab 25	ab 250
Coloured	XS - XXL	23,75	21,30	20,06
Coloured	3XL - 5XL	25,09	22,49	21,18
Coloured	6XL - 7XL	29,08	26,06	24,54



**BUILD YOUR BRAND BASIC**



**BYBB007** | BB007 **Ladies' Basic Hoody**

50% Baumwolle / 50% Polyester  
XS, S, M, L, XL, XXL, 3XL, 4XL, 5XL  
270 g/m<sup>2</sup>

Build Your Brand Basic

BLACK BURGUNDY CHARCOAL HEATHER GREY  
HIBISKUS PINK NAVY OCEAN BLUE OLIVE  
WHITE

Weicher Baumwoll-Mix | Regular Fit | Breite Bündchen an Ärmeln und Saum | Kapuze lässt sich mittels Kordelzug verstellen | Kängurutasche | Nur ein Größenetikett - für einfaches Rebranding

Farbe	Größen	1	ab 25	ab 250
Coloured	XS - XL	26,39	23,68	22,28
Coloured	XXL - 5XL	29,08	26,06	24,54



**REGATTA PROFESSIONAL**



**RG0667** | TRF667 **Snuggler Oversized Fleece Hoodie**

100% Polyester  
One Size  
260 g/m<sup>2</sup>

Regatta Professional

NAVY SEAL GREY

Flauschiges Polyester-Fleece | Aufgerautes Gewebe | Design mit abfallenden Schultern | Kängurutasche vorne

Farbe	Größen	1	ab 12	ab 120
Coloured	One Size	57,48	52,24	48,79

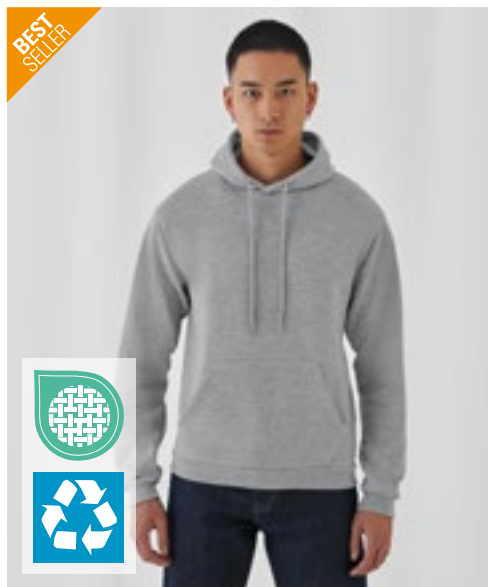

**BEST SELLER**

**B&C**  
BE INSPIRED



**BCWUI24** | WUI24 **ID.203 50/50 Hooded Sweatshirt**

50% Baumwolle / 50% Polyester  
XS, S, M, L, XL, XXL, 3XL, 4XL  
270 g/m<sup>2</sup>

B&C

ANTHRACITE BLACK BOTTLE GREEN BROWN  
BURGUNDY GOLD HEATHER GREY NAVY  
PUMPKIN ORANGE RED ROYAL BLUE WHITE

Kapuzen-Sweatshirt | Unisex-Style | Voluminöser Griff | Flauschiges Innenfutter | Neutrales Größenlabel ohne Branding | Saum und Ärmelbündchen aus 1x1-Elasthan-Ripp-Strick | Versetzte Doppelnähte am Armeinlass | Kängurutasche | 2-teilige Kapuze mit gleichfarbigem, runden Kordelzug | Regular Passform | Eingesetzte Ärmel | Seitennähte | Angeraute Fleece-Innenseite | B&C Collection ist Mitglied der Fair Wear Foundation

Farbe	Größen	1	ab 30	ab 300
Coloured	XS - XXL	28,08	25,04	22,32
Coloured	3XL - 4XL	35,22	31,39	28,01



**EA040** | EA040 **Lusaka Sustainable Hoodie**

70% Baumwolle / 30% Polyester  
**XS, S, M, L, XL, XXL**  
 260 g/m<sup>2</sup> Ecologie

BLACK	HEATHER GREY	NAVY	SAND DUNE
SOFT PEACH			

70% recycelte Baumwolle aus Fabrik Ausschuss / 30% recyceltes Polyester | French Terry | Eingesetzte Ärmel | Abgeschrägte Ärmelbündchen | Kängurutasche an der Vorderseite | Kapuze ohne Kordelzug | Modische Passform | Kragen, Ärmelbündchen und Saum gerippt | Größenetikett nur für einfaches Rebranding

Farbe	Größen	1	ab 30	ab 300
Coloured	XS - XXL	34,46	28,54	27,20



**EA041** | EA041 **Corcovado Organic Hoodie**

100% Baumwolle (Heather Grey: 90% Baumwolle / 10% Viskose)  
**XS, S, M, L, XL, XXL**  
 270 g/m<sup>2</sup> Ecologie

HEATHER GREY	JET BLACK	NAVY
--------------	-----------	------

100% Bio-Baumwolle | Fleece-Innenseite | Angeraute Oberfläche | Eingesetzte Ärmel | Abgeschrägte Ärmelbündchen | Gerippter Kragen, Bündchen und Saum | Nackenband | Kängurutasche an der Vorderseite | Kapuze ohne Kordelzug | Modische Passform | Größenetikett nur für einfaches Rebranding

Farbe	Größen	1	ab 30	ab 300
Coloured	XS - XXL	43,13	35,68	34,03



**NP305** | PRM33SBP **Unisex Midweight Special Blend Raglan Hooded Pullover**

52% Polyester / 48% Baumwolle  
**XS, S, M, L, XL, XXL, 3XL**  
 270 g/m<sup>2</sup> Independent

BLACK	CARBON	CLASSIC NAVY	CRIMSON
MAROON	MIDNIGHT	MOSS	NICKEL
PACIFIC	POMEGRANATE	SEA GREEN	

Oberfaden aus Polyester-Baumwoll-Gemisch mit 30 Einzelfäden | Rückwärts-Überdeckstich-Nähte | Twill-Nackenband | 1x1 Ripp an Hals, Ärmelabschlüssen und Bund | Genähte Ösen | Abgesetzte seitliche Einsätze | Schmale Unisex-Passform | Amerikanische Größen, Artikel fällt sehr groß aus

Farbe	Größen	1	ab 24	ab 240
Coloured	XS - XL	56,33	48,08	45,08
Coloured	XXL - 3XL	59,62	50,86	47,70



**JHK420** | SWOCEKNG **Ocean Kangaroo Hooded Sweat**

65% Polyester / 35% Baumwolle (Ash Melange: 67% Baumwolle / 31% Polyester / 2% Viskose)  
**XS, S, M, L, XL, XXL, 3XL**  
 260 - 265 g/m<sup>2</sup> JHK

ASH MELANGE	BLACK	NAVY	RED
ROYAL BLUE	WHITE		

Kordeln in passender Farbe | Kangarootasche | 1x1 Lycra Ripp-Strick an Ärmelbündchen und Bund

Farbe	Größen	1	ab 25	ab 250
Coloured	XS - XXL	22,44	19,44	18,23
Coloured	3XL	22,51	19,52	18,30

Mehr Artikel sind online verfügbar.

# ■ SWEATSHIRTS (HOODED)



**JHK**  
T-SHIRT



## JHK426 | SWKNGECO Unisex Hooded Sweat Teide

80% Baumwolle / 20% Polyester (Grey Melange: 63% Baumwolle / 21% Polyester / 16% Viskose), (Dark Grey Melange: 60% Polyester / 40% Baumwolle)

**XS, S, M, L, XL, XXL, 3XL**

275 g/m<sup>2</sup>

JHK

BUTTERCREAM	DARK GREY MELANGE	EUCALYPTUS	GREY MELANGE
NAVY	STEEL BLUE	WHITE	

Bio-Baumwolle / recyceltes Polyester | Farblich abgestimmter Kordelzug | Kangurutasche für zusätzlichen Stauraum | Ärmelabschlüsse und unterer Saum in 2x1-Ripp mit Elasthan

Farbe	Größen	1	ab 25	ab 250
Coloured	XS - XL	32,89	28,49	26,73
Coloured	XXL	33,32	28,87	27,08
Coloured	3XL	33,68	29,20	27,37



**JHK**  
T-SHIRT



## JHK424 | SWKNG275 Kangaroo Sweatshirt

80% Baumwolle / 20% Polyester (Grey Melange: 73% Baumwolle / 20% Polyester / 7% Viskose)

**XS, S, M, L, XL, XXL, 3XL**

275 g/m<sup>2</sup>

JHK

BLACK	GREY MELANGE	NAVY	RED
ROYAL BLUE	WHITE		

Kapuzen-Sweatshirt | Farblich abgestimmter Kordelzug | Beuteltasche | Ärmelabschlüsse und unterer Saum in 1x1-Ripp mit Elasthan

Farbe	Größen	1	ab 25	ab 250
Coloured	XS - XL	28,44	24,66	23,11
Coloured	XXL	28,89	25,04	23,47
Coloured	3XL	29,11	25,23	23,66



**GILDAN**

GILDAN  
Heavy Blend



NEW  
COLOUR



595

## G18500 | 18500 Heavy Blend™ Adult Hooded Sweatshirt

50% Baumwolle / 50% Polyester (Sport Grey: 60% Polyester / 40% Baumwolle)

**S, M, L, XL, XXL, 3XL, 4XL, 5XL**

271 g/m<sup>2</sup> (White: 257 g/m<sup>2</sup>)

Gildan

**S, M, L, XL, XXL, 3XL, 4XL, 5XL**

BLACK	NAVY	RED
ROYAL	SPORT GREY (HEATHER)	WHITE

**S, M, L, XL, XXL, 3XL**

ANTIQUE CHERRY RED (HEATHER)	ANTIQUE SAPPHIRE (HEATHER)	ASH (HEATHER)
AZALEA	CAROLINA BLUE	CHARCOAL (SOLID)
CHERRY RED	DARK CHOCOLATE	DARK HEATHER
FOREST GREEN	GARNET	GOLD
GRAPHITE HEATHER	HELICONIA	INDIGO BLUE
IRISH GREEN	LIGHT BLUE	LIGHT PINK
MAROON	MILITARY GREEN	MINT GREEN
OLD GOLD	ORANGE	ORCHID
PURPLE	SAFETY GREEN	SAFETY ORANGE
SAND	SAPPHIRE	VIOLET

Unisex | Schweres Mischgewebe | Luftgekämmtes MVS-Garn für weniger Pilling | 2-fädiger, mittelschwerer Fleecestoff | Doppellagige Kapuze mit farblich passendem Kordelzug | Beuteltasche | Ripp 1x1 cm mit Elasthan für mehr Stretch und Stabilität | Klassischer Schnitt, ohne Seitennähte | Leistungsstarkes Abreißetikett

Farbe	Größen	1	ab 24 (4XL ab 12)	ab 240 (4XL ab 120)
Coloured	S - XXL	29,01	23,21	21,82
Coloured	3XL	36,44	29,16	27,42
Coloured	4XL - 5XL	36,44	29,16	27,42

BEST  
SELLER





**Stedman**  
collection



**Stedman**  
collection



**promodoro**

**S420** | ST4100 **Sweat Hoodie Classic**

80% Baumwolle / 20% Polyester (Grey Heather:  
70% Baumwolle / 20% Polyester / 10% Viskose)

**S, M, L, XL, XXL, 3XL**

280 g/m<sup>2</sup>

Stedman®

BLACK OPAL	BRIGHT ROYAL	GREY HEATHER
NAVY BLUE	SCARLET RED	WHITE

80% Ringspinn-Baumwolle / 20% Polyester | Gebürstete Innenseite | Fischgrät-Nackenband | Kängurutasche | Ton-in-Ton-Kordel | Elastische Bündchen an den Ärmeln und am Saum | Seitennähte | Waschbar bis 40 °C

Farbe	Größen	1	ab 36	ab 360
White	S - XXL	41,86	36,63	34,25
White	3XL	46,24	40,46	37,84
Coloured	S - XXL	45,36	39,70	37,13
Coloured	3XL	49,72	43,51	40,67

**S421** | ST4110 **Sweat Hoodie Classic Women**

80% Baumwolle / 20% Polyester (Grey Heather:  
70% Baumwolle / 20% Polyester / 10% Viskose)

**S, M, L, XL**

280 g/m<sup>2</sup>

Stedman®

BLACK OPAL	BRIGHT ROYAL	GREY HEATHER
NAVY BLUE	SCARLET RED	WHITE

80% Ringspinn-Baumwolle / 20% Polyester | Gebürstete Innenseite | Fischgrät-Nackenband | Kängurutasche | Ton-in-Ton-Kordel | Elastische Bündchen an den Ärmeln und am Saum | Seitennähte | Waschbar bis 40 °C

Farbe	Größen	1	ab 36	ab 360
White	S - XL	41,86	36,63	34,25
Coloured	S - XL	45,36	39,70	37,13

**E2181** | 2181 **Women's Hoody 80/20**

80% Baumwolle / 20% Polyester

**XS, S, M, L, XL, XXL, 3XL**

280 g/m<sup>2</sup>

Promodoro

BLACK

Kängurutasche | Doppelkapuze mit Kordel | Elasthan-Bündchen an Ärmeln und Saum | Figurbetont | Molton brushed | 80% gekämmte Baumwolle / 20% Polyester

Farbe	Größen	1	ab 20 (3XL ab 15)	ab 200 (XXL ab 150)
Black	XS - XXL	40,46	38,91	37,41
Black	3XL	46,53	44,72	43,05



**promodoro**



**E2180** | 2180 **Men's Hoody 80/20**

80% Baumwolle / 20% Polyester (Sports Grey: 75% Baumwolle / 17% Polyester / 8% Viskose)

**S, M, L, XL, XXL, 3XL, 4XL, 5XL, 6XL, 7XL, 8XL**

280 g/m<sup>2</sup>

Promodoro

**S, M, L, XL, XXL, 3XL, 4XL, 5XL, 6XL, 7XL, 8XL**

BLACK

**S, M, L, XL, XXL, 3XL, 4XL, 5XL**

NAVY	NEW LIGHT GREY (SOLID)	SPORTS GREY (HEATHER)
STEEL GRAY	WHITE	

Kängurutasche | Doppellagige Kapuze mit Kordel | Elasthan-Bündchen an Ärmeln und Saum | Molton brushed | 80% gekämmte Baumwolle / 20% Polyester (Sports Grey: 85% gekämmte Baumwolle / 15% Viskose)

Farbe	Größen	1	ab 20 (3XL ab 15)	ab 200 (3XL ab 150)
Coloured	S - XXL	44,67	42,94	41,32
Coloured	3XL	51,36	49,41	47,48
Coloured	4XL	59,07	56,83	54,62
Coloured	5XL	70,92	68,16	65,55
Black	6XL	77,97	74,97	72,07
Black	7XL	85,80	82,47	79,33
Black	8XL	94,34	90,75	87,25

Mehr Artikel sind online verfügbar.



**SOL'S**  
the fair spirit



**L02991** | 02991

## Men's Spencer Sweat

Außen: 100% Baumwolle, Innen: 80% Baumwolle / 20% Polyester (Heather Oxblood, Heather Denim, Charcoal Melange: 60% Baumwolle / 40% Polyester), (Grey Melange: 75% Baumwolle / 20% Polyester / 5% Viskose), (Ash: 79% Baumwolle / 20% Polyester / 1% Viskose)

**XS, S, M, L, XL, XXL, 3XL**

280 g/m<sup>2</sup>

SOL'S

ASH (HEATHER)	BLACK	CHARCOAL MELANGE	CREAMY BLUE
CREAMY PINK	FRENCH NAVY	GREY MELANGE	HEATHER DENIM
HEATHER OXBLOOD	RED	ROYAL BLUE 241	WHITE

**L03103** | 03103

## Women's Hooded Sweatshirt Spencer

80% Baumwolle / 20% Polyester, Außen: 100% Baumwolle (Charcoal Melange, Heather Oxblood, Heather Denim: 60% Baumwolle / 40% Polyester), (Grey Melange: 75% Baumwolle / 20% Polyester / 5% Viskose), (Ash: 79% Baumwolle / 20% Polyester / 1% Viskose)

**XS, S, M, L, XL, XXL**

280 g/m<sup>2</sup>

SOL'S

BLACK	CREAMY PINK	FRENCH NAVY	HEATHER CHARCOAL MELANGE
HEATHER DENIM	HEATHER GREY MELANGE	HEATHER OXBLOOD	RED
ROYAL BLUE 241	WHITE		

Fleece-Material mit geringer Schrumpfung (280); 80% Ring spun-Baumwolle / 20% Polyester; angerautes Futter; Außen: 100% Baumwolle | Kängurutasche an der Vorderseite | Geschnitten und genäht | Gefütterte Kapuze mit Kordelzug | 2 x 2 gerippte Ärmelabschlüsse und Saum | Halbmondpasse auf der Krageninnenseite | Nackenband | Kein Label

Farbe	Größen	1	ab 25	ab 250
Coloured	XS - XXL	39,22	33,22	31,06
Coloured	3XL	43,39	36,75	34,37

Fleece-Material mit geringer Schrumpfung (280) | 80% ringgesponnene Baumwolle / 20% Polyester, angeraute Innenseite; Außenmaterial: 100% Baumwolle | Kängurutasche an der Vorderseite | Geschnitten und genäht | Gefütterte Kapuze mit Kordelzug | 2 x 2 gerippte Ärmelabschlüsse und Saum | Halbmondförmiger Innenkragen | Nackenband

Farbe	Größen	1	ab 25	ab 250
Coloured	XS - XXL	39,22	33,22	31,06



KUSTOM KIT®



**K333** | KK333 **Regular Fit Hoodie**

80% Baumwolle / 20% Polyester  
XXS, XS, S, M, L, XL, XXL, 3XL, 4XL  
280 g/m<sup>2</sup>

Kustom Kit

XXS, XS, S, M, L, XL, XXL, 3XL, 4XL

BLACK	DARK GREY	NAVY
BABY PINK	BOTTLE GREEN	BURGUNDY
HEATHER GREY	RED	ROYAL
WHITE		SKY BLUE

Mittelschwerer Hoodie | Gebürsteter Jersey auf der Rückseite | Rippen und Armloch mit Zwillingsnadel-Absteppung | Überkopf-Hoodie | Einfarbige Kapuze mit Jerseyfutter | Jersey-Einfassung am Nackenband | Versiegelte Schulter | Doppellagige Vollnadel-Ripp-Ärmelabschluss und -Einfassung aus Eigenmaterial | Flache Zugschnur, die durch die Kapuze läuft | Mittlere Kängurutasche mit Doppelnähten | Kustom Kit® – Abreißetikett

Farbe	Größen	1	ab 25 (4XL ab 10)	ab 250 (4XL ab 100)
Coloured	XXS - 3XL	37,03	33,32	31,65
Coloured	4XL	44,32	39,87	37,89



TEE JAYS®



**TJ5102** | 5102 **Power Hoodie**

70% Baumwolle / 30% Polyester  
XS, S, M, L, XL, XXL, 3XL, 4XL, 5XL  
280 g/m<sup>2</sup>

Tee Jays

BLACK	DARK GREY (SOLID)	FOREST GREEN	HEATHER GREY
NAVY	RED		

70% Bio-Baumwolle / 30% Polyester | Kuschelige Kapuze und Fronttasche | Abreißbares Nackenetikett | Doppelt gefärbt | Elasthan in allen Rippen für bessere Stabilität | Innen gebürstet | Waschbar bis 60 °C

Farbe	Größen	1	ab 10	ab 100
Coloured	XS - XXL	47,72	43,79	42,48
Coloured	3XL - 5XL	50,10	45,98	44,60



ROLY®



**RY1087** | SU1087 **Capucha Hooded Sweatshirt**

50% Baumwolle / 50% Polyester (Heather Grey: 55% Baumwolle / 40% Polyester / 5% Viskose)  
S, M, L, XL, XXL, 3XL  
280 g/m<sup>2</sup>

Roly

S, M, L, XL, XXL, 3XL

ASH WHITE MELANGE 177	BERRY RED 169	BLACK 02
BOTTLE GREEN 56	CURRY YELLOW 172	GARNET RED 57
HEATHER GREY 98	LILAC 121	MIST GREEN 264
NAVY BLUE 55	PALE RED 168	RED 60
ROYAL BLUE 05	STORM BLUE 170	VINTAGE WHITE 132
WHITE 01	ZEN BLUE 263	

S, M, L, XL, XXL

LIGHT PINK 48	ORANGE 31	PURPLE 71
ROSETTE 78	TURQUOISE 12	YELLOW 03

Innen angeraut | Kapuzensweat mit Kängurutasche | Kordelzug und Metallösen | 1x1 Ripp-Strick mit Elasthan an Ärmelbündchen und Saum | Herausreißbares Label

Farbe	Größen	1	ab 30	ab 300
Coloured	S - XXL	25,23	22,59	21,73
Coloured	3XL	28,80	25,78	24,80

Mehr Artikel sind online verfügbar.

# ■ SWEATSHIRTS (HOODED)



**NEW**



## SW285 | SW285 **Unisex Hoodie**

75% Baumwolle / 25% Polyester

**S, M, L, XL, XXL, 3XL**

300 g/m<sup>2</sup>

Starworld

**S, M, L, XL, XXL, 3XL**

**DEEP BLACK** **DEEP NAVY**

**S, M, L, XL, XXL**

**BOTTLE GREEN** **BRIGHT BLUE** **BRIGHT RED** **KELLY GREEN** **WHITE**

55% Bio-Baumwolle / 20% recycelte Baumwolle / 25% recycelter Polyester | Gebürstetes Fleece mit 3-fädigem Garn | Kapuze mit Fleecefutter | Großzügiger Schnitt | Kordelzug mit silbernen Ösen und Spitze | Halbmond aus Hauptmaterial hinten am Nacken | Abreißetikett | Innen gebürstet

Farbe	Größen	1	ab 20	ab 200
Coloured	S - XXL	27,47	24,80	23,49
Coloured	3XL	34,34	31,01	29,37



## SW245 | SW245 **Organic Cotton Unisex Hoodie**

75% Baumwolle / 25% Polyester  
**XS, S, M, L, XL, XXL, 3XL**  
 400 g/m<sup>2</sup>

Starworld

**DEEP BLACK**

55% Bio-Baumwolle / 20% recycelte Baumwolle / 25% Polyester | Gebürstetes Fleece mit 3-fädigem Garn | Schmutz- und wasserabweisend | Kapuzen-Sweatshirt mit doppelt gefütterter, besonders schwerer Kapuze | Großzügiger Schnitt | Modischer Kordelzug mit Einfassung | Integrierte Handytasche | Für einfaches Rebranding, Größenlabel nur unter Nackenband eingenäht | Abreißetikett mit obligatorischen Informationen innen

Farbe	Größen	1	ab 12	ab 120
Deep Black	XS- XXL	34,80	31,39	29,75
Deep Black	3XL	43,03	38,84	36,79



## SW271 | SW271 **Best Value Hood**

80% Baumwolle / 20% Polyester (Sports Grey: 70% Baumwolle / 30% Polyester), (Heather Farben: 50% Baumwolle / 50% Polyester)

**XS, S, M, L, XL, XXL, 3XL**  
 280 g/m<sup>2</sup>

Starworld

**XS, S, M, L, XL, XXL, 3XL**

BLACK	DEEP NAVY	INDIGO HEATHER
SPORTS GREY (MELANGE)		
<b>XS, S, M, L, XL, XXL</b>		
ATOLL	BOTTLE GREEN	BRIGHT BLUE
BRIGHT RED	BURGUNDY	BURGUNDY HEATHER
CARDINAL RED	CHARCOAL	DARK HEATHER
DEEP ROYAL	KELLY GREEN	NATURAL
ORANGE	PINK	WHITE
YELLOW		

Obermaterial: 100 % gekämmte Baumwolle | Innen angerautes Fleece | Doppelnähte | Kangorootasche | Schwere Ripp-Bündchen an Ärmeln und Saum | Vorgeschumpft mit Antipilling-Ausstattung | Waschbar bis 40 °C

Farbe	Größen	1	ab 20	ab 200
Coloured	XS- XXL	22,90	20,66	19,56
Coloured	3XL	28,61	25,82	24,47

Mehr Artikel sind online verfügbar.

# SWEATSHIRTS (HOODED)

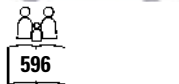
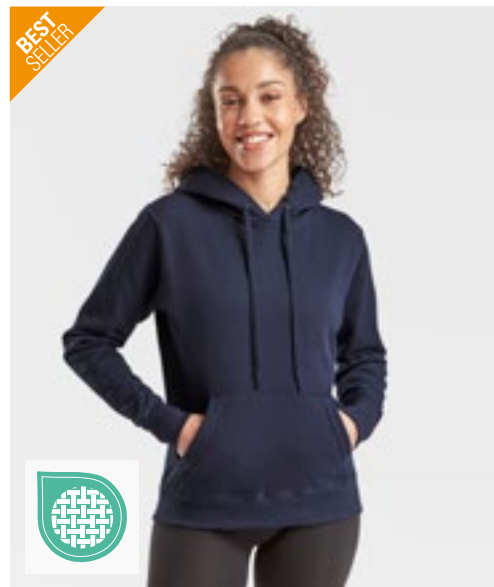
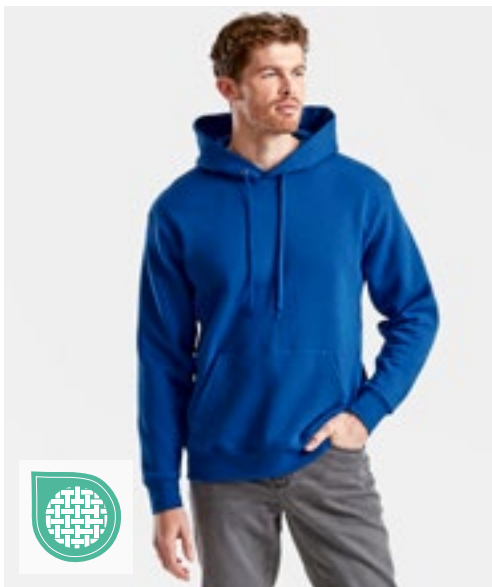

**F421N** | 62-152-0

## Premium Hooded Sweat

70% Baumwolle / 30% Polyester (Heather Green, Heather Royal, Heather Navy, Heather Red: 55% Baumwolle / 45% Polyester)

**S, M, L, XL, XXL, 3XL, 4XL**

280 g/m<sup>2</sup> (Heather Grey: 260 g/m<sup>2</sup>)

Fruit of the Loom

**S, M, L, XL, XXL, 3XL, 4XL**

BLACK CHARCOAL (SOLID) DEEP NAVY HEATHER GREY

**S, M, L, XL, XXL**

BURGUNDY CLASSIC OLIVE RED ROYAL BLUE

Doppelte Kapuze | Gleichfarbige, flache Kordel | Single-Jersey Nackenband | Kängurutasche vorne | Bündchen aus Baumwolle/Elasthan Ripp

Farbe	Größen	1	ab 24	ab 240
Coloured	S - XXL	38,22	33,87	30,39
Coloured	3XL - 4XL	48,24	42,74	38,37

**F409** | 62-038-0

## Ladies' Classic Hooded Sweat

80% Baumwolle / 20% Polyester (Dark Heather Grey, Heather Green, Heather Navy, Heather Red, Heather Royal: 60% Baumwolle / 40% Polyester)

**XS, S, M, L, XL, XXL**

280 g/m<sup>2</sup> (White, Heather Grey: 260 g/m<sup>2</sup>)

Fruit of the Loom

AZURE BLUE BLACK BOTTLE GREEN BURGUNDY

DARK HEATHER GREY DEEP NAVY FUCHSIA HEATHER GREY

KELLY GREEN LIGHT PINK NAVY PURPLE

RED ROYAL BLUE SKY BLUE SUNFLOWER

WHITE

Doppelte Kapuze mit gleichfarbiger, flacher Kordel | Feminine Passform mit Seitennähten | Kängurutasche vorne | Bündchen aus Baumwolle/Lycra® Ripp

Farbe	Größen	1	ab 24	ab 240
Coloured	XS - XXL	27,06	23,99	21,52



**F421** | 62-208-0

## Classic Hooded Sweat

80% Baumwolle / 20% Polyester (Dark Heather Grey, Heather Green, Heather Navy, Heather Red, Heather Royal: 60% Baumwolle / 40% Polyester)

**S, M, L, XL, XXL, 3XL, 4XL, 5XL**

280 g/m<sup>2</sup> (White: 260 g/m<sup>2</sup>)

Fruit of the Loom

**S, M, L, XL, XXL, 3XL, 4XL, 5XL**

BLACK DEEP NAVY HEATHER GREY

**S, M, L, XL, XXL, 3XL**

BOTTLE GREEN BURGUNDY CLASSIC OLIVE

LIGHT GRAPHITE (SOLID) RED ROYAL BLUE

**S, M, L, XL, XXL**

AZURE BLUE DARK HEATHER GREY FUCHSIA

HEATHER GREEN HEATHER NAVY HEATHER RED

HEATHER ROYAL KELLY GREEN LIGHT PINK

NATURAL ORANGE PURPLE

SKY BLUE SUNFLOWER

**S, M, L, XL, XXL, 3XL, 4XL**

NAVY WHITE

Doppellagige Kapuze mit gleichfarbiger Kordel | Kängurutasche vorne | Bündchen aus Baumwolle/Lycra® Ripp

Farbe	Größen	1	ab 24	ab 240
Coloured	S - XXL	27,06	23,99	21,52
Coloured	3XL - 5XL	34,15	30,27	27,18

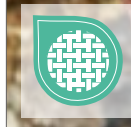

BEST  
SELLER



**B&C**

BE INSPIRED



## BCWU02K | WU02K KING Hooded Sweat °

80% Baumwolle / 20% Polyester (Heather Grey: 75% Baumwolle / 21% Polyester / 4% Viskose), (Heather Mid Grey: 60% Baumwolle / 40% Polyester)

XS, S, M, L, XL, XXL, 3XL, 4XL

280 g/m<sup>2</sup>

B&C

XS, S, M, L, XL, XXL, 3XL, 4XL

ASPHALT	BLACK PURE	HEATHER GREY
NAVY BLUE	RED	ROYAL
WHITE		

XS, S, M, L, XL, XXL, 3XL

AQUA GREEN	BOTTLE GREEN	DARK CHERRY
GREY FOG	HEATHER MID GREY	KHAKI
MAGENTA PINK	NAVY	NORDIC BLUE
PURE ORANGE	PURE SKY	RADIANT PURPLE
SOFT ROSE	YELLOW FIZZ	

Unisex | Innen gebürstetes Fleece | Lange Ärmel | Mit Kapuze | Normale Passform | Einlaufvorbehandelte, ringgesponnene, gekämmte nachhaltige Baumwolle | Seitennähte | Kapuze mit Single-Jersey-Futter | Flache Zugschnur mit luxuriösen Metallspitzen | Qualitativ hochwertiges, langlebiges Nackenband | Single-Jersey-Halbmond im Rücken | Sehr weiches Gewebe mit Pfirsichhauteffekt aus 100% Baumwolle (B&C PST-Technologie) | Glatte, weiche und ebene Oberfläche | Weiches Doppel-Satin-Etikett

Farbe	Größen	1	ab 20	ab 200
Coloured	XS- 3XL	42,74	38,15	35,34
Coloured	4XL	53,48	47,70	44,15

BEST  
SELLER



**B&C**

BE INSPIRED



## BCWW02Q | WW02Q QUEEN Hooded Sweat °

80% Baumwolle / 20% Polyester (Heather Grey: 75% Baumwolle / 21% Polyester / 4% Viskose), (Heather Mid Grey: 60% Baumwolle / 40% Polyester)

XS, S, M, L, XL, XXL, 3XL

280 g/m<sup>2</sup>

B&C

XS, S, M, L, XL, XXL, 3XL

ASPHALT	BLACK PURE	HEATHER GREY
NAVY BLUE	RED	ROYAL
WHITE		

XS, S, M, L, XL, XXL

AQUA GREEN	BOTTLE GREEN	DARK CHERRY
GREY FOG	HEATHER MID GREY	KHAKI
MAGENTA PINK	NAVY	NORDIC BLUE
PURE ORANGE	PURE SKY	RADIANT PURPLE
SOFT ROSE	YELLOW FIZZ	

Innen gebürstetes Fleece | Lange Ärmel | Mit Kapuze | Normale Passform | Einlaufvorbehandelte, ringgesponnene, gekämmte nachhaltige Baumwolle | Seitennähte | Kapuze mit Single-Jersey-Futter | Flache Zugschnur mit luxuriösen Metallspitzen | Qualitativ hochwertiges, langlebiges Nackenband | Single-Jersey-Halbmond im Rücken | Sehr weiches Gewebe mit Pfirsichhauteffekt aus 100% Baumwolle (B&C PST-Technologie) | Glatte, weiche und ebene Oberfläche | Weiches Doppel-Satin-Etikett

Farbe	Größen	1	ab 20	ab 200
Coloured	XS- XXL	42,74	38,15	35,34
Coloured	3XL	53,48	47,70	44,15

Mehr Artikel sind online verfügbar.

# SWEATSHIRTS (HOODED)



BE INSPIRED



## BCWU33B | WU33B Inspire Hooded Sweat\_°

80% Baumwolle / 20% Polyester (Heather Grey: 71% Baumwolle / 25% Polyester / 4% Viskose)

XS, S, M, L, XL, XXL, 3XL

280 g/m<sup>2</sup>

B&C

APPLE GREEN	ASPHALT	BLACK PURE
BLUE FOG	BURGUNDY	FOREST GREEN
HEATHER GREY	LIME	MAGENTA PINK
MOCHA	NAVY	NAVY BLUE
OFF WHITE	PURE ORANGE	RADIANT PURPLE
RED	ROYAL	SAGE
SOFT ROSE	WHITE	YELLOW FIZZ

Unisex | Innen gebürstetes Fleece | Lange Ärmel | Mit Kapuze | Normale Passform | Einlaufvorbehandelte, ringgesponnene, gekämmte Bio-Baumwolle oder Baumwolle im Übergang zu Bio | Recyceltes Polyester | Taschen an den Seitennähten | Seitennähte | Einfaches Branding: Kein B&C-Etikett | Innen Halbmond aus Single-Jersey auf Rückseite | Kapuze mit Single-Jersey-Futter | Qualitativ hochwertiges Nackenband mit Fischgrätmuster | Modischer Kordelzug | Widerstandsfähige Qualität | Weiches Handgefühl | Glatte und weiche Oberfläche aus 100% Baumwolle | In Seitennaht: Weiches Satin-Etikett

Farbe	Größen	1	ab 20	ab 200
Coloured	XS - 3XL	38,72	34,58	31,54

BEST  
SELLER



BE INSPIRED



## BCWW34B | WW34B Inspire Hooded Sweat Women\_°

80% Baumwolle / 20% Polyester (Heather Grey: 71% Baumwolle / 25% Polyester / 4% Viskose)

XS, S, M, L, XL, XXL

280 g/m<sup>2</sup>

B&C

APPLE GREEN	ASPHALT	BLACK PURE
BLUE FOG	BURGUNDY	FOREST GREEN
HEATHER GREY	LIME	MAGENTA PINK
MOCHA	NAVY	NAVY BLUE
OFF WHITE	PURE ORANGE	RADIANT PURPLE
RED	ROYAL	SAGE
SOFT ROSE	WHITE	YELLOW FIZZ

Innen gebürstetes Fleece | Lange Ärmel | Mit Kapuze | Normale Passform | Einlaufvorbehandelte, ringgesponnene, gekämmte Bio-Baumwolle oder Baumwolle im Übergang zu Bio | Recyceltes Polyester | Taschen an den Seitennähten | Seitennähte | Einfaches Branding: Kein B&C-Etikett | Innen Halbmond aus Single-Jersey auf Rückseite | Kapuze mit Single-Jersey-Futter | Qualitativ hochwertiges Nackenband mit Fischgrätmuster | Modischer Kordelzug | Widerstandsfähige Qualität | Weiches Handgefühl | Glatte und weiche Oberfläche aus 100% Baumwolle | In Seitennaht: Weiches Satin-Etikett

Farbe	Größen	1	ab 20	ab 200
Coloured	XS - XXL	38,72	34,58	31,54

BEST  
SELLER



**BEST  
SELLER**



**B&C**  
BE INSPIRED



**BCWU03W** | WU03W **#Hoodie**

80% Baumwolle / 20% Polyester (Heather Mid Grey, Heather Navy, Heather Asphalt, Heather Red, Heather Dark Green, Heather Royal Blue, Heather Purple: 60% Baumwolle / 40% Polyester), (Heather Grey: 92% Baumwolle / 8% Viskose)  
**XS, S, M, L, XL, XXL, 3XL, 4XL, 5XL**  
280 g/m<sup>2</sup> B&C

**XS, S, M, L, XL, XXL, 3XL, 4XL, 5XL**

ASPHALT	BLACK PURE	HEATHER GREY
NAVY BLUE	RED	ROYAL
WHITE		

**XS, S, M, L, XL, XXL, 3XL**

CANDY PINK	DESERT	ELEPHANT GREY
FOREST GREEN	GREY FOG	HAWAIIAN BLUE
HEATHER ASPHALT	HEATHER DARK GREEN	HEATHER MID GREY
HEATHER NAVY	HEATHER PURPLE	HEATHER RED
HEATHER ROYAL BLUE	KELLY GREEN	LAVENDER
LIGHT JADE	MELON ORANGE	MILLENNIAL KHAKI
NUDE	PALE PINK	PALE YELLOW
PINK FIZZ	PURE ORANGE	PURE SKY
RADIANT PURPLE	SAGE	SOLAR YELLOW
WINE		

Unisex | French Terry | Lange Ärmel | Mit Kapuze | Normale Passform | Einlaufvorbehandelte, ringgesponnene Baumwolle | Seitennähte | Einfaches Branding: Kein B&C-Etikett | Innen Halbmond aus Single-Jersey auf Rückseite | Ungebürstete Qualität | Widerstandsfähige Qualität | Weiches Handgefühl | Glatte und ebene Oberfläche | In Seitennaht: Weiches Satin-Etikett

Farbe	Größen	1	ab 20	ab 200
Coloured	XS- 3XL	30,18	26,89	24,73
Coloured	4XL- 5XL	37,77	33,63	30,92



**B&C**  
BE INSPIRED



**BCWW04W** | VW04W **Women's #Hoodie Sweat**

80% Baumwolle / 20% Polyester (Heather Mid Grey, Heather Navy, Heather Asphalt, Heather Red, Heather Dark Green, Heather Royal Blue, Heather Purple: 60% Baumwolle / 40% Polyester), (Heather Grey: 92% Baumwolle / 8% Viskose)  
**XS, S, M, L, XL, XXL, 3XL**  
280 g/m<sup>2</sup> B&C

**XS, S, M, L, XL, XXL, 3XL**

ASPHALT	BLACK PURE	HEATHER GREY
NAVY BLUE	RED	ROYAL
WHITE		

**XS, S, M, L, XL, XXL**

CANDY PINK	DESERT	ELEPHANT GREY
FOREST GREEN	GREY FOG	HAWAIIAN BLUE
HEATHER ASPHALT	HEATHER DARK GREEN	HEATHER MID GREY
HEATHER NAVY	HEATHER PURPLE	HEATHER RED
HEATHER ROYAL BLUE	KELLY GREEN	LAVENDER
LIGHT JADE	MELON ORANGE	MILLENNIAL KHAKI
NUDE	PALE PINK	PALE YELLOW
PINK FIZZ	PURE ORANGE	PURE SKY
RADIANT PURPLE	SAGE	SOLAR YELLOW
WINE		

French Terry | Lange Ärmel | Mit Kapuze | Normale Passform | Einlaufvorbehandelte, ringgesponnene Baumwolle | Seitennähte | Einfaches Branding: Kein B&C-Etikett | Innen Halbmond aus Single-Jersey auf Rückseite | Ungebürstete Qualität | Widerstandsfähige Qualität | Weiches Handgefühl | Glatte und ebene Oberfläche | In Seitennaht: Weiches Satin-Etikett

Farbe	Größen	1	ab 20	ab 200
Coloured	XS- XXL	30,18	26,89	24,73
Coloured	3XL	37,77	33,63	30,92

Mehr Artikel sind online verfügbar.



# SWEATSHIRTS (HOODED)



**B&C**  
BE INSPIRED

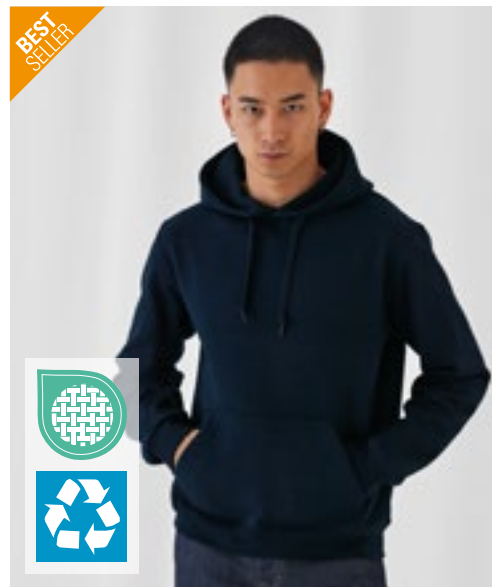

**B&C**  
BE INSPIRED

## BCWU620 | WU620 Hooded Sweat

80% Baumwolle / 20% Polyester

XXS, XS, S, M, L, XL, XXL, 3XL

280 g/m<sup>2</sup>

B&C

XXS, XS, S, M, L, XL, XXL, 3XL

BLACK NAVY RED

XXS, XS, S, M, L, XL, XXL

HEATHER GREY ROYAL BLUE STEEL GREY (SOLID)

80% ringgesponnene, gekämmte Baumwolle / 20% Polyester | Perfect Sweat Technology: Qualitätsgewebe für optimale Bedruckbarkeit, Tragekomfort und Strapazierfähigkeit | Gefütterte Kapuze mit Kordelzug und Metall-Ösen | Ärmelbund und Bund unten in 1x1 Ripp-Strick mit Elasthan | Kängurutasche vorne mit verstärkten Nähten | Schultern und Armausschnitte mit Flatlock-Steppnähten | Zeitgemäßer Schnitt | Seitennähte | B&C Collection ist Mitglied der Fair Wear Foundation

Farbe	Größen	1	ab 20	ab 200
Coloured	XXS- 3XL	44,32	39,58	36,63

## BCWUI21 | WUI21 Sweat ID.003

80% Baumwolle / 20% Polyester

XS, S, M, L, XL, XXL, 3XL, 4XL, 5XL

280 g/m<sup>2</sup>

B&C

XS, S, M, L, XL, XXL, 3XL, 4XL, 5XL

BLACK HEATHER GREY NAVY

XS, S, M, L, XL, XXL, 3XL, 4XL

ANTHRACITE RED ROYAL BLUE WHITE

Ärmelabschlüsse und unterer Saum in 1x1 Ripp mit Elasthan | Kängurutasche vorne mit verstärkten Nähten | Schulternaht und Armausschnitt mit Flatlock-Steppnaht | Zeitgemäßer Schnitt | Schlauchwaren-Ausführung | Angeraute Fleece-Innenseite | B&C Collection ist Mitglied der Fair Wear Foundation

Farbe	Größen	1	ab 20	ab 200
Coloured	XS- XXL	31,80	28,32	25,82
Coloured	3XL- 5XL	39,75	35,41	32,03



**SOL'S**  
the fair spirit

**598**

## L03568 | 03568 Unisex Stellar Sweatshirt

80% Baumwolle / 20% Polyester (Grey Melange: 75% Baumwolle / 20% Polyester / 5% Viskose), (Charcoal Melange:

60% Baumwolle / 40% Polyester)

XXS, S, M, L, XL, XXL, 3XL

280 g/m<sup>2</sup>

SOL'S

BLACK	BLUE	BOTTLE GREEN
BURGUNDY	BURNT ORANGE	CHARCOAL MELANGE
FRENCH NAVY	GREY MELANGE	KHAKI
LILAC	OFF WHITE	PALE PINK
RED	ROPE	SPRING GREEN
WHITE		

Fleece 280 | 80% Bio-Baumwolle / 20% recycelter Polyester | 3-Faden-Garn | Innen gebürstet | Obermaterial: 100% Baumwolle, Ripp-Stoff: 97% Bio-Baumwolle / 3% Elasthan | Bio-Hoodie | Seitennaht | Überkreuzter Kragen | Kängurutasche | Raglan-Ärmel | Halbmond im Nackenbereich | Jersey Nackenband | 2 x 2 gerippte Ärmelabschlüsse und Saum | Silberne Ösen und Stopper | Runder Ton-in-Ton-Kordelzug | Kein Label

Farbe	Größen	1	ab 25	ab 250
Coloured	XS- XXL	43,39	36,75	34,37
Coloured	3XL	47,77	40,46	37,84

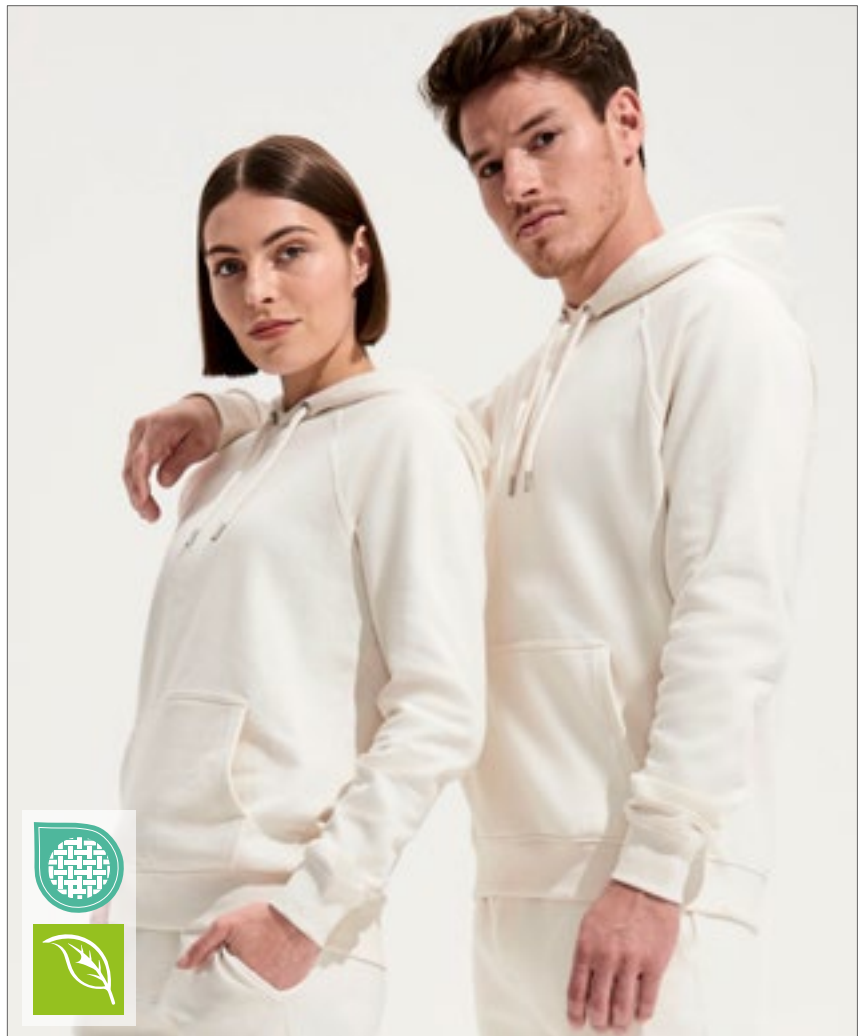

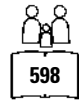

**L03815** | 03815 **Unisex Condor Hooded Sweatshirt**

80% Baumwolle / 20% Polyester  
XS, S, M, L, XL, XXL, 3XL, 4XL, 5XL  
280 g/m<sup>2</sup>

SOL'S

XS, S, M, L, XL, XXL, 3XL, 4XL, 5XL

BLACK BOTTLE GREEN FRENCH NAVY GREY MELANGE ROYAL BLUE 241 WHITE

XS, S, M, L, XL, XXL, 3XL

ARCTIC BLUE ARMY ASH (HEATHER) ASTRAL PURPLE BLUE BRIGHT RED BURGUNDY CHARCOAL MELANGE CREAMY BLUE  
CREAMY GREEN CREAMY PINK FROZEN GREEN GOLD LIGHT YELLOW LILAC POOL BLUE POP ORANGE SPRING GREEN

Unisex | Baumwolle / Recyceltes Polyester | Eingesetzte Ärmel | Kragen, Ärmelbündchen und Saum gerippt | Kangorootasche | Gefütterte Kapuze mit farblich angepasster Spitze und Metall-Ösen | Brushed Fleece | TearAway-Label

Farbe	Größen	1	ab 25	ab 250
Coloured	XS- XXL	29,77	25,23	23,59
Coloured	3XL	35,11	29,75	27,82
Coloured	4XL- 5XL	41,36	35,03	32,77

# SWEATSHIRTS (HOODED)

SOL'S  
the fair spirit



## L330 | 47101 Unisex Hooded Sweat-Shirt Snake

50% Baumwolle / 50% Polyester

XS, S, M, L, XL, XXL, 3XL, 4XL

280 g/m<sup>2</sup>

SOL'S

XS, S, M, L, XL, XXL, 3XL, 4XL

ARMY	BLACK	BOTTLE GREEN	DARK GREY (SOLID)	FRENCH NAVY	GREY MELANGE	NAVY	RED	ROYAL BLUE 241
AQUA	ASH (HEATHER)	BURGUNDY	CHARCOAL MELANGE	DARK PURPLE	FUCHSIA	KELLY GREEN	LIME	ORANGE
SKY BLUE	WHITE							

Eingesetzte Ärmel | Kangorootasche | Ungefütterte Kapuze mit gleichfarbigem Zugband | Innen angeraut | Elasthan Ripp an Ärmeln und Saum | Passgenauer Schnitt | 50% Ringesponnene Baumwolle / 50% Polyester

Farbe	Größen	1	ab 20	ab 200
Coloured	XS - XXL	23,92	20,40	19,37
Coloured	3XL	28,70	24,49	23,25
Coloured	4XL	38,72	33,03	31,37



## Z265 | R-265M-0 Men's Authentic Hooded Sweat

80% Baumwolle / 20% Polyester, Oberstoff: 100% Baumwolle  
XS, S, M, L, XL, XXL, 3XL, 4XL, 5XL  
280 g/m<sup>2</sup>

Russell

XS, S, M, L, XL, XXL, 3XL, 4XL, 5XL

BLACK FRENCH NAVY

XS, S, M, L, XL, XXL, 3XL

BOTTLE GREEN	BRIGHT ROYAL	BURGUNDY	CLASSIC RED
FUCHSIA	INDIGO	MINERAL BLUE	MOCHA
OLIVE	SPORT HEATHER	URBAN GREY	WHITE

XS, S, M, L, XL, XXL, 3XL, 4XL

CONVOY GREY (SOLID) LIGHT OXFORD (HEATHER)

Gekämmte, ringgesponnene Baumwolle | 3-lagiger Sweatshirt-Stoff | Zeitgemäßer Schnitt und modernes Design | Modisch flaches Zugband mit Knopfloch-Ösen | Zugband-Führung in der doppellagigen Kapuze | Schlankere Schulterpartie und Ärmel, nach vorne versetzte Schulternaht | Decknähte an Armausschnitten, Bündchen und Saum | Nackenband in Fischgrätoptik | Kopfhörer-Kabelführung | Saum und Bündchen weiter geschnitten | 3-lagige Konstruktion

Farbe	Größen	1	ab 24	ab 240
Coloured	XS - XXL	40,08	36,08	33,68
Coloured	3XL - 5XL	47,41	42,67	39,84

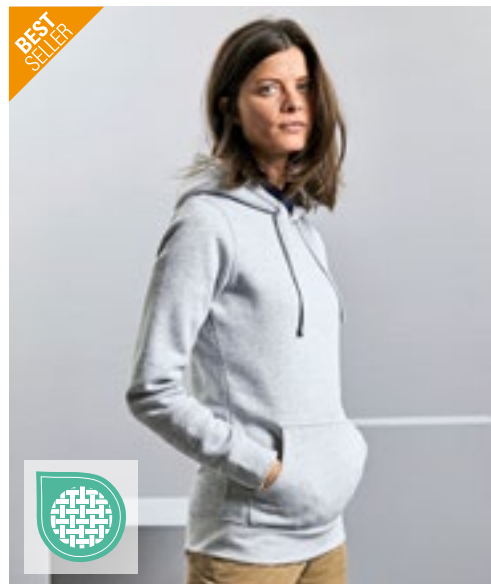

## Z265F | R-265F-0 Ladies' Authentic Hooded Sweat

80% Baumwolle / 20% Polyester, Oberstoff: 100% Baumwolle  
XS, S, M, L, XL, XXL  
280 g/m<sup>2</sup>

Russell

XS, S, M, L, XL, XXL

BLACK FRENCH NAVY LIGHT OXFORD (HEATHER)

XS, S, M, L, XL

BOTTLE GREEN	BRIGHT ROYAL	BURGUNDY	CLASSIC RED
CONVOY GREY (SOLID)	FUCHSIA	WHITE	

Gekämmte, ringgesponnene Baumwolle | 3-lagiger Sweatshirt-Stoff | Zeitgemäße, feminine Passform | Flache, breite Zugbänder mit Knopfloch-Ösen | Doppelschichtige Kapuze mit Zugbandkanal | Schmalere Ärmel mit nach vorn versetzten Schulternahten | Decknähte an Armloch, Ärmelbund und Saum | Nackenband in Fischgrätoptik | Kopfhörer-Kabelführung | 3-lagige Konstruktion | Saum und Bündchen weiter geschnitten

Farbe	Größen	1	ab 24	ab 240
Coloured	XS - XXL	40,08	36,08	33,68

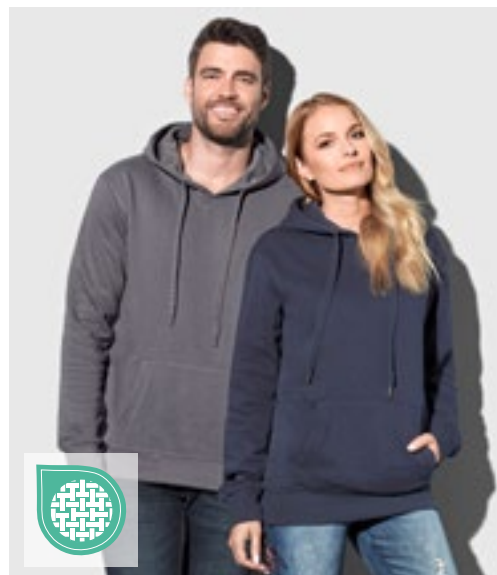

## S5600 | ST5600 Unisex Sweat Hoodie Select

80% Baumwolle / 20% Polyester (Grey Heather: 70% Baumwolle / 30% Polyester)  
XS, S, M, L, XL, XXL, 3XL  
280 g/m<sup>2</sup>

Stedman®

XS, S, M, L, XL, XXL, 3XL

BLACK OPAL BLUE MIDNIGHT GREY HEATHER SLATE GREY (SOLID)

S, M, L, XL, XXL

CRIMSON RED

Kängurutasche | Dekorative Flatlock-Nähte | Metall-Ösen für Kordelzug (nickelfrei) | Doppelt gelegte Kapuze | Nackenband | Breites, modernes Ripp-Bündchen mit Elasthan an Ärmel und Saum | Breiter Kordelzug mit Metall-Enden (nickelfrei) | Gebürstete Innenseite | Pflegeetikett in der Seitennaht | Kleines Größenetikett im Nacken | Seitennähte | Normal Fit | Waschbar bis 40 °C

Farbe	Größen	1	ab 24	ab 240
Crimson Red	S - XXL	23,66	20,68	19,35
Coloured	XS - XXL	47,27	41,36	38,68
Coloured	3XL	51,96	45,46	42,51

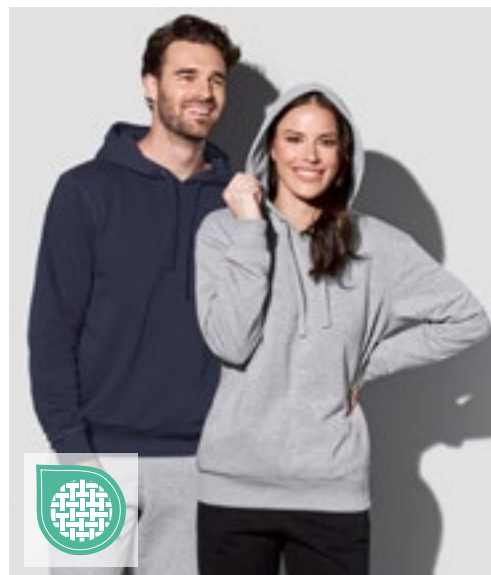

## S5630 | ST5630 Recycled Unisex Sweat Hoodie

80% Baumwolle / 20% Polyester (Grey Heather: 70% Baumwolle / 30% Polyester)  
XS, S, M, L, XL, XXL, 3XL  
280 g/m<sup>2</sup>

Stedman®

BLACK OPAL

BLUE MIDNIGHT

GREY HEATHER

Recycelter Polyester | Umweltfreundlich aus recyceltem Material (6 Plastikflaschen pro Hoodie) | Unisex-Style | Innen angeraut | Doppelt gewebte Kapuze mit Ton-in-Ton-Kordelzug | Metall-Ösen für Kordelzug (nickelfrei) | Taschen an den Seitennähten | Breite, gerippte Ärmelabschlüsse und Bund | Nackenband | Seitennähte | Hochwertiges Webetikett im Kragen | Abreißbares Pflegeetikett an der Seitennaht | Waschbar bis 40 °C | Kein Marken-Etikett im Nacken

Farbe	Größen	1	ab 24	ab 240
Coloured	XS - XXL	47,74	41,79	39,08
Coloured	3XL	57,36	50,17	46,91

Mehr Artikel sind online verfügbar.

# SWEATSHIRTS (HOODED)



**REGATTA**  
PROFESSIONAL



**RG684** | TRF684 **Pro Overhead Hoodie**

65% Polyester / 35% Baumwolle  
XS, S, M, L, XL, XXL, 3XL, 4XL

Regatta Professional

BLACK	CLASSIC RED	DARK GREEN	NAVY
NEW ROYAL	SEAL GREY		

Angerautes Sweat-Material aus Bio-Baumwolle / Polyester | Gerippte Ärmelabschlüsse und Saum | Fest angebrachte Kapuze mit Kordelzug | Heraustrennbares Etikett

Farbe	Größen	1	ab 16	ab 160
Coloured	XS - 4XL	47,01	42,72	39,87



**Just Hoods**  
RWD



**JH011** | JH011 **Epic Print Hoodie**

80% Baumwolle / 20% Polyester (Charcoal (Heather): 52% Baumwolle / 48% Polyester), (Heather Grey: 75% Baumwolle / 25% Polyester)

XS, S, M, L, XL, XXL, 3XL

280 g/m<sup>2</sup>

Just Hoods

ARCTIC WHITE	BURGUNDY	CHARCOAL (HEATHER)	HEATHER GREY
JET BLACK	NEW FRENCH NAVY		

Zwillingsnadelstich-Detail | Doppellagige Kapuze mit zwei Segmenten | Flache Zugkordeln | Ohne Tasche, um eine maximale Druckfläche zu schaffen | Gebürstetes Innenvlies | Gerippte Ärmelabschlüsse und Saum | Weiches Baumwollgewebe sorgt für eine ideale Druckoberfläche | Leicht heraustrennbares Etikett zum einfachen Umlabeln | Worldwide Responsible Accredited Production (WRAP)-zertifizierte Produktion

Farbe	Größen	1	ab 24	ab 240
Coloured	XS - XXL	29,77	24,63	23,49
Coloured	3XL	35,22	29,16	27,82



**Just Hoods**  
RWD

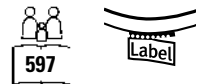

**JH201** | JH201 **Organic Hoodie**

80% Baumwolle / 20% Polyester (Heather Grey: 75% Baumwolle / 25% Polyester)  
XS, S, M, L, XL, XXL, 3XL

280 g/m<sup>2</sup>

Just Hoods

ARCTIC WHITE	BABY PINK	BOTTLE GREEN	BURGUNDY
CHARCOAL (HEATHER)	DEEP BLACK	FIRE RED	HEATHER GREY
INK BLUE	LAVENDER	MUSTARD	NATURAL STONE
NEW FRENCH NAVY	ROYAL BLUE	SKY BLUE	

Bio-Baumwolle / recyceltes Polyester | Zwillingsnadelstich-Detail | Doppellagige Kapuze | Kängurutasche | Kordeln in gleicher Farbe | Gerippte Ärmelabschlüsse und Saum | Gebürstetes Innenvlies | Weiches Baumwollgewebe sorgt für eine ideale Druckoberfläche | Einfaches Abreißetikett

Farbe	Größen	1	ab 24	ab 240
Coloured	XS - XXL	41,55	34,39	32,80
Coloured	3XL	46,74	38,68	36,89

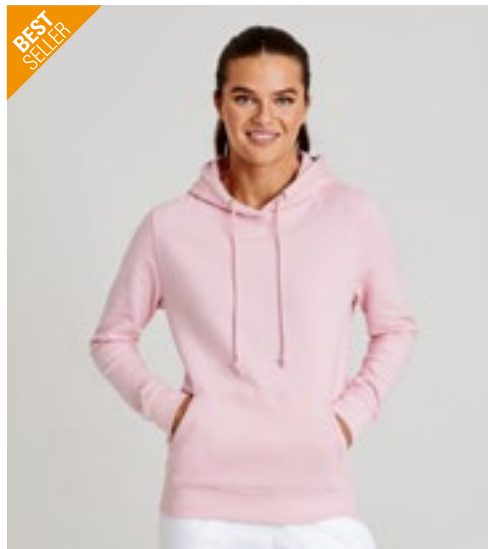

**BEST SELLER**

**Just Hoods**  
RWD

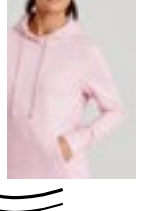

**JH001F** | JH001F **Women's College Hoodie**

80% Baumwolle / 20% Polyester (Charcoal (Heather): 52% Baumwolle / 48% Polyester), (Heather Grey: 75% Baumwolle / 25% Polyester), (Black Smoke: 70% Baumwolle / 30% Polyester)

XS, S, M, L, XL, XXL

280 g/m<sup>2</sup>

Just Hoods

AIRFORCE BLUE	ARCTIC WHITE	BABY PINK	BLACK SMOKE
BOTTLE GREEN	BURGUNDY	CANDYFLOSS PINK	CHARCOAL (HEATHER)
DEEP BLACK	DIGITAL LAVENDER	DUSTY GREEN	DUSTY PINK
FIRE RED	HEATHER GREY	HOT PINK	JADE
JET BLACK	NEW FRENCH NAVY	NUDE	OXFORD NAVY
PEPPERMINT	PLUM	PURPLE	ROYAL BLUE
SAPPHIRE BLUE	SKY BLUE	SUN YELLOW	VANILLA MILKSHAKE

Damenschnitt | Zwillingsnadelstich-Detail | Doppellagige Kapuze | Kängurutasche | Kordeln in gleicher Farbe | Gerippte Ärmelabschlüsse und Saum | Geripptes Detail am Rand der Haupttasche | Gebürsteter Innenfleece | Leicht heraustrennbares Etikett zum einfachen Umlabeln | Weiches Baumwollgewebe sorgt für eine ideale Druckoberfläche

Farbe	Größen	1	ab 24	ab 240
Coloured	XS - XXL	28,73	23,78	22,68

**BEST  
SELLER**

**JustHoods®**  
RWDts



**JH001 | JH001 College Hoodie**

80% Baumwolle / 20% Polyester (Smoke Farben: 70% Baumwolle / 30% Polyester), (Charcoal (Heather), Graphite Heather: 52% Baumwolle / 48% Polyester), (Heather Grey: 75% Baumwolle / 25% Polyester)

**XS, S, M, L, XL, XXL, 3XL, 4XL, 5XL**

280 g/m<sup>2</sup>

Just Hoods

**XS, S, M, L, XL, XXL, 3XL, 4XL, 5XL**

ARCTIC WHITE	BABY PINK	BOTTLE GREEN	BURGUNDY	CHARCOAL (HEATHER)	DEEP BLACK	FIRE RED	HEATHER GREY	JET BLACK
NEW FRENCH NAVY	OXFORD NAVY	PURPLE	ROYAL BLUE	SAPPHIRE BLUE	SKY BLUE			

**XS, S, M, L, XL, XXL, 3XL**

AIRFORCE BLUE	APPLE GREEN	ASH (HEATHER)	BLACK SMOKE	BRICK RED	BRIGHT ROYAL	BURGUNDY SMOKE	BURNT ORANGE	CANDYFLOSS PINK
CARAMEL LATTE	CARAMEL TOFFEE	CHOCOLATE FUDGE BROWNIE	CITRUS	COMBAT GREEN	CORNFLOWER BLUE	CRANBERRY	DEEP SEA BLUE	DENIM BLUE
DESERT SAND	DIGITAL LAVENDER	DUSTY BLUE	DUSTY GREEN	DUSTY LILAC	DUSTY PINK	DUSTY PURPLE	DUSTY ROSE	EARTHY GREEN
FESTIVAL FUCHSIA	FOREST GREEN	GINGER BISCUIT	GOLD	GRAPHITE HEATHER	HAWAIIAN BLUE	HOT CHOCOLATE	HOT PINK	INK BLUE
JADE	KELLY GREEN	LAGOON BLUE	LAVENDER	LIME GREEN	LIPSTICK PINK	MAGENTA MAGIC	MOCHA BROWN	MOONDUST GREY (SOLID)
MOSS GREEN	MUSTARD	NATURAL STONE	NAVY SMOKE	NUDE	OLIVE GREEN	ORANGE CRUSH	PEACH PERFECT	PEPPERMINT
PINKY PURPLE	PISTACHIO GREEN	PLUM	PUMPKIN PIE	RED HOT CHILLI	RED RUST	SEAFOAM	SHERBET LEMON	TURQUOISE SURF
SOFT RED	SPRING GREEN	STEEL GREY (SOLID)	STORM GREY (SOLID)	SUN YELLOW	SUNSET ORANGE	TROPICAL BLUE	TRUE VIOLET	
ULTRA VIOLET	VANILLA MILKSHAKE	WILD MULBERRY						

Weiches Baumwollgewebe sorgt für eine ideale Druckoberfläche | Kängurutasche | Doppelnaht-Details | Gebürsteter Innenfleece | Doppellagige Kapuze | Zugbänder in gleicher Farbe | Gerippte Bündchen und Saum | Worldwide Responsible Accredited Production (WRAP)-zertifizierte Produktion | Einfaches Abreißetikett

Farbe	Größen	1	ab 24	ab 240
Coloured	XS - XXL	28,73	23,78	22,68
Coloured	3XL - 5XL	34,46	28,54	27,20

Mehr Artikel sind online verfügbar.

# SWEATSHIRTS (HOODED)



**XO1680** | 1680 **Men's Hoody Sweater**

70% Baumwolle / 30% Polyester (Heather Navy: 52% Baumwolle / 48% Polyester), (Heather Grey: 62% Baumwolle / 33% Polyester / 5% Viskose)

**XS, S, M, L, XL, XXL, 3XL, 4XL, 5XL**  
280 g/m<sup>2</sup>

X.O by Promodoro

AZUR BLUE	BERRY	BLACK	FRENCH NAVY
HEATHER GREY	HEATHER NAVY	NAVY	OLIVE
WHITE			

Doppelkapuze | Kängurutaschen | Breite Elasthan-Bündchen an Ärmeln und Saum | Flatlock-Nähte | Neutrales Größenetikett | Molton-Brushed

Farbe	Größen	1	ab 25 (3XL ab 20)	ab 250 (3XL ab 200)
Coloured	XS - XXL	51,29	49,29	47,41
Coloured	3XL	58,98	56,72	54,53
Coloured	4XL	67,83	65,21	62,71
Coloured	5XL	81,40	78,28	75,26
Heather Colours	XS - XXL	55,64	53,48	51,46
Heather Colours	3XL	63,95	61,50	59,17
Heather Colours	4XL	73,59	70,71	68,04
Heather Colours	5XL	88,30	84,87	81,66

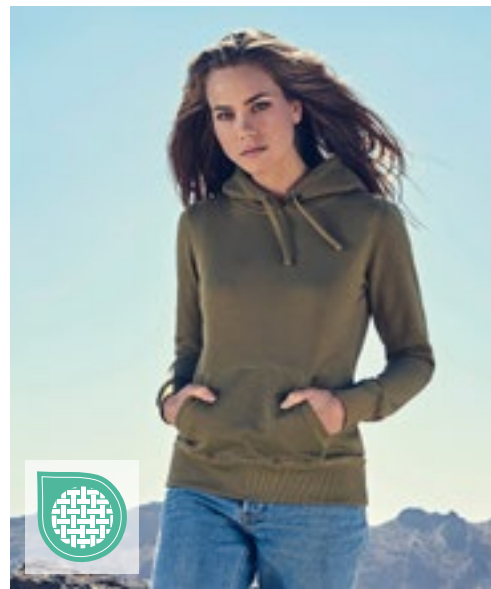

**XO1781** | 1781 **Women's Hoody Sweater**

70% Baumwolle / 30% Polyester (Heather Navy: 52% Baumwolle / 48% Polyester), (Heather Grey: 62% Baumwolle / 33% Polyester / 5% Viskose)

**XS, S, M, L, XL, XXL, 3XL**  
280 g/m<sup>2</sup>

X.O by Promodoro

AZUR BLUE	BERRY	BLACK	FRENCH NAVY
HEATHER GREY	HEATHER NAVY	NAVY	OLIVE
WHITE			

Doppelkapuze | Kängurutaschen | Breite Elasthan-Bündchen an Ärmeln und Saum | Flatlock-Nähte | Neutrales Größenetikett | Molton-Brushed

Farbe	Größen	1	ab 25 (3XL ab 20)	ab 250 (XXL ab 200)
Coloured	XS - XXL	46,46	44,67	42,94
Coloured	3XL	53,41	51,36	49,41
Heather Colours	XS - XXL	50,84	48,86	46,98
Heather Colours	3XL	58,43	56,19	54,03



**JN796** | JN796 **Promo Hoody Man**

80% Baumwolle / 20% Polyester

**S, M, L, XL, XXL, 3XL, 4XL, 5XL**  
280 g/m<sup>2</sup>

James&Nicholson

BLACK	GRAPHITE	GREY HEATHER	LIME GREEN
NAVY	OLIVE	RED	ROYAL
WHITE	WINE		

Sweat-Qualität mit angerauter Innenseite | Doppellagige Kapuze mit Kordelzug | Kängurutasche | Necktape | Bündchen mit Elasthan | Tear off® - Label

Farbe	Größen	1	ab 30	ab 300
Coloured	S - XXL	26,30	24,51	23,92
Coloured	3XL - 5XL	29,04	27,01	26,30



**JN795** | JN795 **Promo Hoody Lady**

80% Baumwolle / 20% Polyester

**XS, S, M, L, XL, XXL, 3XL**  
280 g/m<sup>2</sup>

James&Nicholson

BLACK	GRAPHITE	GREY HEATHER	NAVY
PETROL	PINK	RED	ROYAL
WHITE	WINE		

Sweat-Qualität mit angerauter Innenseite | Doppellagige Kapuze mit Kordelzug | Kängurutasche | Necktape | Bündchen mit Elasthan | Tear off® - Label | Leicht tailliert

Farbe	Größen	1	ab 30	ab 300
Coloured	XS - 3XL	26,30	24,51	23,92

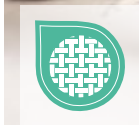

**GSF500** | SF500 **Softstyle® Midweight Sweat Adult Hoodie**

80% Baumwolle / 20% Polyester

S, M, L, XL, XXL, 3XL, 4XL, 5XL

285 g/m<sup>2</sup> (White: 278 g/m<sup>2</sup>)

Gildan

S, M, L, XL, XXL, 3XL, 4XL, 5XL

BLACK	DARK HEATHER	NAVY	RED	SPORT GREY (HEATHER)	WHITE
-------	--------------	------	-----	----------------------	-------

S, M, L, XL, XXL, 3XL, 4XL

CEMENT	CHARCOAL (SOLID)	COCOA	DAISY	FOREST GREEN	LIGHT PINK	MAROON	MILITARY GREEN	MUSTARD
PARAGON	PINK LEMONADE	PISTACHIO	PURPLE	ROYAL	SAND	SKY	STONE BLUE	TANGERINE
YELLOW HAZE								

Unisex | Das mittelschwere Softstyle-Fleece besteht aus unserem weichen, ringgesponnenen Baumwollmischgewebe, verfügt über eine kuschelige, gebürstete Innenseite mit einem Obermaterial aus 100 % Baumwolle und eignet sich ideal für DTG-Druck. | 2-fädig ringgesponnenes Baumwollfleece | 2-teilige Kapuze mit farblich abgestimmtem Jersey-Futter | Abfallende Schulterpartie | Beuteltasche | 1x1-Ripp mit Elasthan an Bündchen und Saum für mehr Stretch und Stabilität | Klassischer Schnitt, ohne Seitennähte | Leistungsstarkes schwarzes Abreißetikett

Farbe	Größen	1			ab 24	
				(4XL ab 12)	(4XL ab 120)	
Coloured	S - XXL	29,75		23,80		22,37
Coloured	3XL	37,20		29,75		27,97
Coloured	4XL - 5XL	37,20		29,75		27,97

Mehr Artikel sind online verfügbar.



# SWEATSHIRTS (HOODED)



**BY118** | BY118 **Premium Hoody**  
80% Baumwolle / 20% Polyester  
**S, M, L, XL, XXL**  
280 g/m<sup>2</sup> Build Your Brand  
**BLACK**

Hoher Baumwollanteil | Hochwertige Metall Details | Klassischer Schnitt | Kängurutasche



**BY199** | BY199 **Oversized Cut On Sleeve Hoody**  
65% Baumwolle / 35% Polyester  
**S, M, L, XL, XXL, 3XL, 4XL, 5XL**  
300 g/m<sup>2</sup> Build Your Brand  
**BARK** **BLACK** **GREY**

Oversized fit | Innen gebürstet | Schultern sind Überschnitten, Ärmel setzen weiter unten an | Mittig überkreuzte Kapuze | Klassisch breite Rippbündchen und Rippsaum

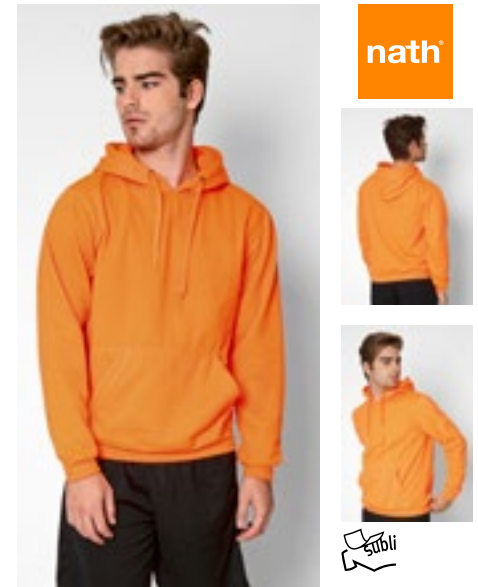

**NH421** | KANGOOOL **Hooded Sweat Kangool**  
100% Polyester (Grey Melange: 85% Baumwolle / 15% Viskose)  
**XS, S, M, L, XL, XXL**  
290 g/m<sup>2</sup> Nath

APPLE GREEN FLUOR	BLACK	DARK GREY
DEEP NAVY	FUCHSIA FLUOR	GREY MELANGE
KELLY GREEN	ORANGE FLUOR	RED
ROYAL FLUOR	WHITE	YELLOW FLUOR

Doppellagige Kapuze mit gleichfarbiger Kordel und Metall-Ösen | Kängurutasche | Set-In-Ärmel | Elastische Bündchen | Polyester Cotton Touch | Medium Fit

Farbe	Größen	1	ab 20	ab 200
Black	S- XXL	45,01	40,34	37,98

Farbe	Größen	1	ab 15	ab 150
Coloured	S- 5XL	42,32	37,96	35,72

Farbe	Größen	1	ab 25	ab 250
Coloured	XS- XXL	19,73	18,33	16,04



**JHK421** | SWRAKNG **Kangaroo Sweatshirt**  
65% Polyester / 35% Baumwolle (Grey Melange: 61% Baumwolle / 31% Polyester / 8% Viskose), (Ash Melange: 67% Baumwolle / 31% Polyester / 2% Viskose)  
**XS, S, M, L, XL, XXL, 3XL**  
290 g/m<sup>2</sup> JHK

BLACK	DARK GREY MELANGE	GREY MELANGE	NAVY
ORANGE	RED	ROYAL BLUE	WHITE

ASH MELANGE	BURGUNDY	DENIM	GOLD
KELLY GREEN	PURPLE	SKY	

Kordeln in passender Farbe | Kangorootasche | 1x1 Lycra Ripp-Strick an Ärmelbündchen und Bund

Farbe	Größen	1	ab 25	ab 250
Coloured	XS- XXL	25,23	21,87	20,49
Coloured	3XL	25,82	22,37	20,97



**Z575N** | R-575M-0 **Hooded Sweatshirt**  
50% Baumwolle / 50% Polyester (Light Oxford: 53% Polyester / 47% Baumwolle)  
**XS, S, M, L, XL, XXL**  
295 g/m<sup>2</sup> Russell

BLACK	BOTTLE GREEN	BRIGHT ROYAL	BURGUNDY
CLASSIC RED	FRENCH NAVY	FUCHSIA	LIGHT OXFORD (HEATHER)
ORANGE	PURPLE	SKY	WHITE
YELLOW			

Gekämmte, ringgesponnene Baumwolle | Gerader Schnitt für ein modernes Erscheinungsbild | Modisch flaches Zugband | Zugband-Führung in der doppel-schichtigen Kapuze | Nackenband in Fischgrätoptik | Kängurutasche mit Bar-Tack Riegel

Farbe	Größen	1	ab 24	ab 240
Coloured	XS- XXL	34,22	30,82	28,75



JAMES & NICHOLSON  
by *dist-ox*

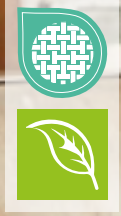

## JN8024 | 8024 Men's Hoody

85% Baumwolle / 15% Polyester  
S, M, L, XL, XXL, 3XL, 4XL, 5XL  
300 g/m<sup>2</sup>

James&Nicholson

ACID YELLOW	ASH (HEATHER)	BLACK	BLACK HEATHER
BURGUNDY MELANGE	CARMINE RED MELANGE	COBALT	GLACIER MELANGE
GRAPHITE (SOLID)	GREY HEATHER	INK MELANGE	LIGHT DENIM MELANGE
LIME GREEN	NAVY	OLIVE	ORANGE
PETROL MELANGE	RED	ROSE MELANGE	ROYAL HEATHER
TURQUOISE	WHITE	WINE	

Kapuzensweat mit Raglanärmeln | Hochwertige Sweat-Qualität mit angerauter Innenseite | 85% gekämmte, ringgesponnene Bio-Baumwolle | Doppellagige Kapuze mit Kordelzug | Seitliche Teilungsnähte im Vorderteil, Kängurutasche | Bündchen mit Elasthan | Tear off!®- Label

Farbe	Größen	1	ab 30	ab 300
Coloured	S - 3XL	50,58	47,12	45,93
Coloured	4XL - 5XL	54,26	50,69	49,27



JAMES & NICHOLSON  
by *dist-ox*

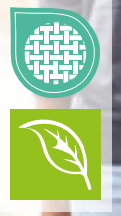

## JN8023 | 8023 Ladies' Hoody

85% Baumwolle / 15% Polyester  
XS, S, M, L, XL, XXL, 3XL  
300 g/m<sup>2</sup>

James&Nicholson

ACID YELLOW	ASH (HEATHER)	BLACK	BLACK HEATHER
BURGUNDY MELANGE	CARMINE RED MELANGE	COBALT	GLACIER MELANGE
GRAPHITE (SOLID)	GREY HEATHER	INK MELANGE	LIGHT DENIM MELANGE
LIME GREEN	NAVY	OLIVE	ORANGE
PETROL MELANGE	RED	ROSE MELANGE	ROYAL HEATHER
TURQUOISE	WHITE	WINE	

Kapuzensweat mit Raglanärmeln | Hochwertige Sweat-Qualität mit angerauter Innenseite | 85% gekämmte, ringgesponnene Bio-Baumwolle | Doppellagige Kapuze mit Kordelzug | Seitliche Teilungsnähte im Vorderteil, Kängurutasche | Bündchen mit Elasthan | Tear off!®- Label | Leicht tailliert

Farbe	Größen	1	ab 30	ab 300
Coloured	XS - 3XL	50,58	47,12	45,93



JAMES & NICHOLSON  
by *dist-ox*

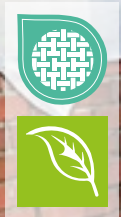
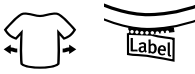

## JN8034 | 8034 Men's Lounge Hoody

85% Baumwolle / 15% Polyester  
S, M, L, XL, XXL, 3XL  
300 g/m<sup>2</sup>

James&Nicholson

GRAPHITE	JADE GREEN	LIGHT BLUE	NAVY
SOFT GREY	VANILLA		

Gekämmte, ringgesponnene Bio-Baumwolle / Polyester | Leicht Oversized | Hochwertige Sweat-Qualität mit angerauter Innenseite | Doppellagige Kapuze mit Kordel und Kordelstopper | Bündchen mit Elasthan | Tear off!®- Label

Farbe	Größen	1	ab 30	ab 300
Coloured	S - 3XL	50,10	46,77	45,58



JAMES & NICHOLSON  
by *dist-ox*

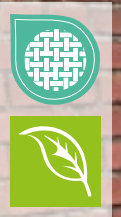

## JN8033 | 8033 Ladies' Lounge Hoody

85% Baumwolle / 15% Polyester  
XS, S, M, L, XL, XXL  
300 g/m<sup>2</sup>

James&Nicholson

GRAPHITE	JADE GREEN	LIGHT BLUE	NAVY
SOFT GREY	SOFT PINK	VANILLA	

Gekämmte, ringgesponnene Bio-Baumwolle / Polyester | Leicht Oversized | Hochwertige Sweat-Qualität mit angerauter Innenseite | Doppellagige Kapuze mit Kordel und Kordelstopper | Bündchen mit Elasthan | Tear off!®- Label

Farbe	Größen	1	ab 30	ab 300
Coloured	XS - XXL	50,10	46,77	45,58

Mehr Artikel sind online verfügbar.

# SWEATSHIRTS (HOODED)



NEW  
COLOUR



**BY026** | BY026 **Ladies' Heavy Hoody**  
65% Baumwolle / 35% Polyester  
XS, S, M, L, XL, XXL, 3XL, 4XL, 5XL  
300 g/m<sup>2</sup> Build Your Brand

BLACK DUSK ROSE HEATHER GREY  
PINK WHITE

Innen angerauter Sweatstoff | Neutrales Größenlabel ohne Branding, für Nackendruck geeignet | Flach aufliegende Kängurutasche mit Taschenöffnungen aus Oberstoff | Set-In-Ärmel | Ripp-Bündchen an Saum und Ärmelöffnung | Halbmond im Nacken | Gefütterte Kapuze aus Oberstoff mit zwei Teilungsnähten | Nackenband | Lang geschnitten

Farbe	Größen	1	ab 20 (3XL ab 15)	ab 200 (3XL ab 150)
Coloured	XS - XL	33,18	29,75	28,01
Coloured	XXL	35,84	32,13	30,25
Coloured	3XL - 5XL	35,84	32,13	30,25

**BY137** | BY137 **Organic Hoodie**  
100% Baumwolle  
XS, S, M, L, XL, XXL, 3XL, 4XL, 5XL  
300 g/m<sup>2</sup> Build Your Brand

BLACK WHITE

100% Bio-Baumwolle, halb gebürstetes Fleece | Maskuliner Schnitt | Robuster Stoff | Kapuze mit Ton-in-Ton-Kordelzug | Kängurutasche | Breite Bündchen an Ärmeln und Saum | Weiches Fleece im Inneren | Sportlicher Kapuzenpulli

Farbe	Größen	1	ab 20 (3XL ab 15)	ab 200 (3XL ab 150)
Coloured	XS - XXL	55,62	49,86	46,96
Coloured	3XL - 5XL	58,26	52,24	49,17

**BY139** | BY139 **Ladies' Organic Hoody**  
100% Baumwolle  
XS, S, M, L, XL, XXL, 3XL, 4XL, 5XL  
300 g/m<sup>2</sup> Build Your Brand

BLACK CHERRY WHITE

100% Bio-Baumwolle, halb gebürstetes Fleece | Sportlicher Hoody | Breite Bündchen | Kängurutasche | Kapuze mit Ton-in-Ton-Kordelzug | Weich mit gebürstetem Fleece im Inneren | Leicht taillierte Schnitt

Farbe	Größen	1	ab 20 (XXL ab 15)	ab 200 (XXL ab 150)
Coloured	XS - XL	45,01	40,34	37,98
Coloured	XXL - 5XL	47,65	42,72	40,22



NEW  
COLOUR 600

**BY011** | BY011 **Heavy Hoody**  
65% Baumwolle / 35% Polyester  
XS, S, M, L, XL, XXL, 3XL, 4XL, 5XL  
300 g/m<sup>2</sup> Build Your Brand

XS, S, M, L, XL, XXL, 3XL, 4XL, 5XL

BLACK	BOTTLE GREEN	CHARCOAL (HEATHER)
CITY RED	FOREST GREEN	HEATHER GREY
HIBISKUS PINK	LILAC	NAVY
NEO MINT	OCEAN BLUE	OLIVE
PALE LEAF	PARADISE ORANGE	PURPLE NIGHT
SAND	WHITE	

XS, S, M, L, XL, XXL

COBALT BLUE	LIGHT NAVY	RUBY
TAXI YELLOW	ULTRAVIOLETT	

S, M, L, XL, XXL, 3XL, 4XL, 5XL

BARK	BURGUNDY	LIGHT ASPHALT
SOFT YELLOW		

Innen angerauter Sweatstoff | Neutrales Größenlabel ohne Branding, für Nackendruck geeignet | Flach aufliegende Kängurutasche mit Taschenöffnungen aus Oberstoff | Set-In-Ärmel | Ripp-Bündchen an Saum und Ärmelöffnung | Halbmond im Nacken | Kapuze mit zwei Teilungsnähten | Nackenband | Gefütterte Kapuze aus Oberstoff | Lang geschnitten

Farbe	Größen	1	ab 20 (3XL ab 15)	ab 200 (3XL ab 150)
Coloured	XS - XXL	37,01	33,20	31,25
Coloured	3XL - 5XL	39,70	35,58	33,51



BEST  
SELLER



**Tiger**  
Cotton®

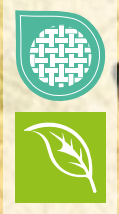

**NET63101** | T63101 **Unisex Tiger Cotton Hoodie**

100% Baumwolle  
XS, S, M, L, XL, XXL, 3XL  
300 g/m<sup>2</sup>

Tiger Cotton by Neutral

BLACK	BORDEAUX	BOTTLE GREEN	NAVY
SPORT GREY			

Bio-Baumwolle in Umwandlung | Gekämmte Baumwolle | Fleece mit gebürsteter Rückseite | Doppelt gefütterte Kapuze | Kangorootasche | Ripp-Bündchen an Ärmeln und Saum | Flache Kordel



**Neutral**  
Certified Responsibility™



**NE83101** | O83101 **Ladies' Hoodie**

100% Baumwolle  
XS, S, M, L, XL, XXL  
300 g/m<sup>2</sup>

Neutral

ASH GREY	BLACK	BORDEAUX	BOTTLE GREEN
CHARCOAL	DARK HEATHER	DUSTY INDIGO	DUSTY MINT
DUSTY YELLOW	GREEN	LIGHT BLUE	LIGHT PINK
LIME	MILITARY	NAVY	ORANGE
PINK	RED	ROYAL	SAND
SAPPHIRE	SPORT GREY	TEAL	WHITE
YELLOW			

Fairtrade-zertifizierte Baumwolle | Gekämmte Bio-Baumwolle | Fleece mit gebürsteter Rückseite | Doppelt gefütterte Kapuze | Kangorootasche | Elasthan-Ripp an Ärmeln und Unterteil | Flache Kordel

Farbe	Größen	1	ab 20	ab 200
Coloured	XS - 3XL	51,10	43,79	42,01

Farbe	Größen	1	ab 20	ab 200
Coloured	XS - XXL	60,07	51,48	49,36



**Neutral**  
Certified Responsibility™



**NE63101** | O63101 **Men's Hoodie**

100% Baumwolle  
XS, S, M, L, XL, XXL, 3XL, 4XL, 5XL  
300 g/m<sup>2</sup>

Neutral

BLACK	NAVY	SPORT GREY
S, M, L, XL, XXL, 3XL		
ASH GREY	BORDEAUX	BOTTLE GREEN
BROWN	CHARCOAL	DARK HEATHER
DUSTY INDIGO	DUSTY MINT	DUSTY PURPLE
DUSTY YELLOW	GREEN	LIGHT BLUE
LIGHT PINK	LIME	MILITARY
NATURE	OKAY ORANGE	ORANGE
PINK	PURPLE	RED
ROYAL	SAND	SAPPHIRE
TEAL	WHITE	YELLOW

Fairtrade-zertifizierte Baumwolle | Gekämmte Bio-Baumwolle | Fleece mit gebürsteter Rückseite | Doppelt gefütterte Kapuze | Kangorootasche | Elasthan-Ripp an Ärmeln und Unterteil | Flache Kordel

Farbe	Größen	1	ab 20 (4XL ab 15, 5XL ab 10)	ab 200 (4XL ab 150, 5XL ab 100)
Coloured	XS - 3XL	60,07	51,48	49,36
Coloured	4XL	72,09	61,78	59,26
Coloured	5XL	72,09	61,78	59,26

Mehr Artikel sind online verfügbar.

# ■ SWEATSHIRTS (HOODED)



**Tiger**  
Cotton®

**NEW**

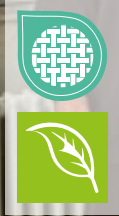

## NET63111 | T63111 Oversized Hoodie

100% Baumwolle  
XS, S, M, L, XL, XXL, 3XL  
300 g/m<sup>2</sup>

Tiger Cotton by Neutral

BLACK	BROWN	DUSTY INDIGO	DUSTY MINT
DUSTY PURPLE	NAVY	SAND	SPORT GREY
TEAL			

Gekämmte Bio-Baumwolle im Übergang | Fleece mit gebürsteter Rückseite | Oversized fit | Doppelt gefütterte Kapuze | Fallende Schulter | Ohne Etikett

Farbe	Größen	1	ab 10 (S ab 20)	ab 100 (S ab 200)
Coloured	XS - 3XL	58,91	50,48	48,41
Coloured	S - XXL	58,91	50,48	48,41

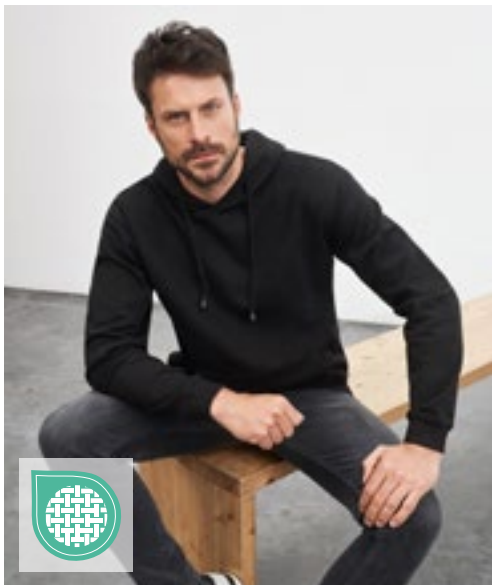

JAMES & NICHOLSON  
by daisy



## JN047 | JN047 Hooded Sweat

80% Baumwolle / 20% Polyester  
S, M, L, XL, XXL  
300 g/m<sup>2</sup>

James&Nicholson

BLACK	BROWN	CARBON	DARK GREEN
FERN GREEN	GOLD YELLOW	GRAPHITE (SOLID)	GREY HEATHER
LIGHT BLUE	LIME GREEN	NAVY	ORANGE
PACIFIC	PETROL	RED	ROYAL
SKY BLUE	SUN YELLOW	TOMATO	TURQUOISE
WHITE			

Klassisches Kapuzensweat | Hochwertige Sweat-Qualität mit angerauter Innenseite | Gekämmte, ringgesponnene Baumwolle | Necktape | Bündchen mit Elasthan | Doppellagige Kapuze mit Kordelzug | Große Kängurutasche | 60°C waschbar

Farbe	Größen	1	ab 30	ab 300
White	S - XXL	46,53	43,44	42,25
Coloured	S - XXL	49,27	45,93	44,74

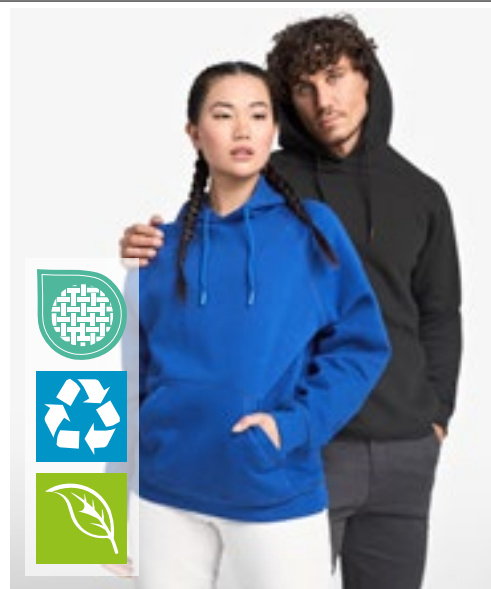

**ROLY eco**



## RY1074 | SU1074 Vinson Organic Hooded Sweatshirt

60% Baumwolle / 40% Polyester (Heather Grey: 53% Baumwolle / 40% Polyester / 7% Viskose)

XS, S, M, L, XL, XXL, 3XL  
310 g/m<sup>2</sup>

Roly Eco

BLACK 02	HEATHER GREY 58	LIGHT PINK 48	NAVY BLUE 55
RED 60	ROYAL BLUE 05	WHITE 01	

Unisex Kapuzen-Sweatshirt | Bio-Baumwolle / recycelter Polyester | Kängurutasche | Gefütterte Kapuze in Single-Jersey | Kordelzug, umsticke Ösen | Kragen, Ärmelbündchen und Bund 2x1 gerippt | Herausreißbares Label

Farbe	Größen	1	ab 25	ab 250
Coloured	XS - XXL	41,55	37,18	35,77
Coloured	3XL	47,96	42,91	41,27

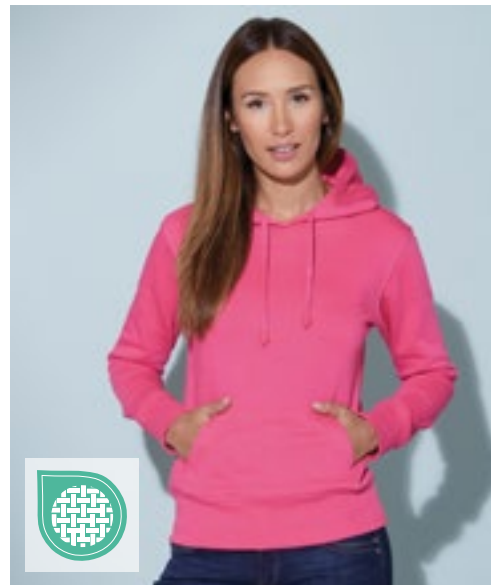

JAMES & NICHOLSON  
by daisy



## JN051 | JN051 Ladies' Hooded Sweat

80% Baumwolle / 20% Polyester  
S, M, L, XL, XXL  
300 g/m<sup>2</sup>

James&Nicholson

BLACK	FERN GREEN	GRENADINE	GREY HEATHER
LIME GREEN	NAVY	ORANGE	PACIFIC
PINK	RED	ROYAL	SKY BLUE
SUN YELLOW	TOMATO	TURQUOISE	WHITE

Klassisches Kapuzensweat | Gekämmte, ringgesponnene Baumwolle | Doppellagige Kapuze mit Kordelzug | Doppelnähte für eine längere Haltbarkeit | Bündchen mit Elasthan, Necktape | Femininer Schnitt | Kängurutasche | Slim fit | 3-fädige Sweat-Qualität, innen angeraut | 60°C waschbar

Farbe	Größen	1	ab 30	ab 300
Coloured	S - XXL	49,50	46,29	44,98



**TEE JAYS**



**TJ5430** | 5430

**Hooded Sweatshirt**

70% Baumwolle / 30% Polyester

S, M, L, XL, XXL, 3XL

310-320 g/m<sup>2</sup>

Tee Jays

BLACK	CLAY	DARK GREY (SOLID)
DARK OLIVE	DEEP GREEN	FLINT STONE
GRAPE	HEATHER GREY	ICE BLUE
LEAF GREEN	NAVY	

Langfaserige Baumwolle | Ringspinn-Baumwolle | 3-fädiger Stoff für glatte Oberfläche | Doppellagige Kapuze | Elasthan in allen Rippen für bessere Stabilität | Doppelt genäht | Doppelt gefärbt | Innen gebürstet | Unbedruckt waschbar bis 60 °C

Farbe	Größen	1	ab 10	ab 100
Coloured	S - XXL	59,64	54,76	53,12
Coloured	3XL	62,02	56,95	55,24



**TEE JAYS**



**TJ5431** | 5431

**Women's Hooded Sweatshirt**

70% Baumwolle / 30% Polyester

S, M, L, XL, XXL

310-320 g/m<sup>2</sup>

Tee Jays

BLACK	DARK GREY (SOLID)	GRAPE
HEATHER GREY	LEAF GREEN	NAVY

Langfaserige Baumwolle | Ringgesponnene, gekämmte Baumwolle | 3-fädiger Stoff für glatte Oberfläche | Doppellagige Kapuze | Elasthan in allen Rippen für bessere Stabilität | Doppelt genäht | Doppelt gefärbt | Innen gebürstet | Unbedruckt waschbar bis 60 °C

Farbe	Größen	1	ab 10	ab 100
Coloured	S - XXL	59,64	54,76	53,12



Mehr Artikel sind online verfügbar.

# SWEATSHIRTS (HOODED)



## BY213 | BY213 Ladies Everyday Hoody

65% Baumwolle / 35% Polyester  
XS, S, M, L, XL, XXL, 3XL, 4XL, 5XL  
300 g/m<sup>2</sup> Build Your Brand

BLACK	LIGHT ASPHALT	LIGHT MINT
PINK	WHITE	

Kapuze mit Kordelzug | Breite Rippenbündchen an Ärmeln und Saum | Oversize-Passform | Überschnittene Schultern

Farbe	Größen	1	ab 20	ab 200
Coloured	XS - XL	37,01	33,20	31,25
Coloured	XXL - 5XL	39,70	35,58	33,51



GILDAN®

GILDAN DryBlend®

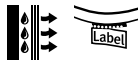

## G12500 | 12500 DryBlend® Adult Hooded Sweatshirt

50% Baumwolle / 50% Polyester  
S, M, L, XL, XXL  
305 g/m<sup>2</sup> (White: 287 g/m<sup>2</sup>) Gilan

ASH (HEATHER)	BLACK	FOREST GREEN
MAROON	NAVY	RED
ROYAL	SAFETY GREEN	SAFETY ORANGE
SPORT GREY (HEATHER)	WHITE	

Unisex | Mittelschweres Material mit DryBlend®-Technologie | 2-fädiges, mittelschweres Fleece | Doppellagige Kapuze mit farblich passendem Kordelzug | Beuteltasche | Ripp 1x1 cm mit Elasthan für mehr Stretch und Stabilität | Klassischer Schnitt, ohne Seitennähte | Leistungsstarkes Abreißetikett

Farbe	Größen	1	ab 24	ab 240
Coloured	S - XXL	43,27	34,91	32,80



JustHoods® RWDs



## JH020 | JH020 Street Hoodie

70% Baumwolle / 30% Polyester (Charcoal (Heather): 52% Baumwolle / 48% Polyester), (Heather Grey: 65% Baumwolle / 35% Polyester)  
S, M, L, XL, XXL  
330 g/m<sup>2</sup> Just Hoods

CHARCOAL (HEATHER)	HEATHER GREY	JET BLACK
NEW FRENCH NAVY		

Ringgesponnene Baumwolle | Schwerer Kapuzenpulli | Angeraute Fleece-Innenseite | Doppelnaht-Details | 3-teilige Kapuze aus doppellagigem Gewebe | Daumenlöcher an Ärmelbündchen | Aufhänger im Nacken | Versteckte MP3- / Smartphone-Tasche innerhalb der Kängurutasche mit kleiner Öffnung für Kopfhörer | Flache Zugkordeln | Einfaches Abreißetikett | Einsatz mit V-Ausschnitt | Gerippte Ärmelabschlüsse und Saum | Halbmondpass im Nacken

Farbe	Größen	1	ab 24	ab 240
Coloured	S - XXL	41,55	34,39	32,80



HRM  
Stylish to impress, made to last



## HRM903 | 903 Unisex Premium Raglan Hoody

70% Baumwolle / 30% Polyester  
XS, S, M, L, XL, XXL, 3XL, 4XL, 5XL, 6XL  
320 g/m<sup>2</sup> HRM

BLACK	DARK GREY	GREY MELANGE	NAVY
RED	WHITE		

Ringgesponnene und gekämmte Baumwolle / Recycelter Polyester (innen angeraut) | Weiches Mischgewebe | Antipilling und einlaufvorbehandelt, farbecht | Saum, Taschenabschluss und Ärmelbund sind mit hochwertigem 1x1-Rippstrick versehen | Alle Nähte sind durch flache Ziernähte hervorgehoben | Je drei Metallösen im Antik-Look | Breite Ton-in-Ton Kordeln | Ärmel im Raglan-Stil | Label-frei

Farbe	Größen	1	ab 20 (XXL ab 18, 6XL ab 16)	ab 200 (XXL ab 180, 6XL ab 160)
Coloured	XS - XL	49,86	47,36	44,86
Coloured	XXL	49,86	47,36	44,86
Coloured	3XL - 5XL	58,83	55,88	52,96
Coloured	6XL	58,83	55,88	52,96



JustHoods® RWDs



## JH101 | JH101 Graduate Heavyweight Hoodie

70% Baumwolle / 30% Polyester (Charcoal (Heather): 55% Polyester / 45% Baumwolle), (Heather Grey: 65% Baumwolle / 35% Polyester)  
XS, S, M, L, XL, XXL, 3XL  
330 g/m<sup>2</sup> Just Hoods

ARCTIC WHITE	BOTTLE GREEN	BURGUNDY	CHARCOAL (HEATHER)
FIRE RED	HEATHER GREY	JET BLACK	NEW FRENCH NAVY
ROYAL BLUE			

Schwerer Kapuzenpulli | Zwillingsnadelstich-Detail | 3-teilige Kapuze mit Single-Jersey-Innenseite | Flache Zugkordeln | Ärmelbündchen und Saum mit 2x1-Ripp | Flachnaht-Detail an Tasche | Weiches Baumwollgewebe sorgt für eine ideale Druckoberfläche | Gebürstetes Innenvlies | Leicht heraustrennbares Etikett zum einfachen Umlabeln | Worldwide Responsible Accredited Production (WRAP)-zertifizierte Produktion

Farbe	Größen	1	ab 24	ab 240
Coloured	XS - XXL	39,56	32,73	31,23
Coloured	3XL	45,29	37,49	35,77



**E2190** | 2190 **Men's Hoody 80/20 Heavy**

80% Baumwolle / 20% Polyester  
**S, M, L, XL, XXL, 3XL**  
 320 g/m<sup>2</sup> Promodoro

BLACK
-------

Kängurutasche | Elasthan-Bündchen an Arm und Saum | Molton brushed | Doppellagige Kapuze | 80% gekämmte Baumwolle / 20% Polyester

Farbe	Größen	1	ab 15	ab 150
Black	S - XXL	48,10	46,27	44,48
Black	3XL	55,34	53,19	51,17

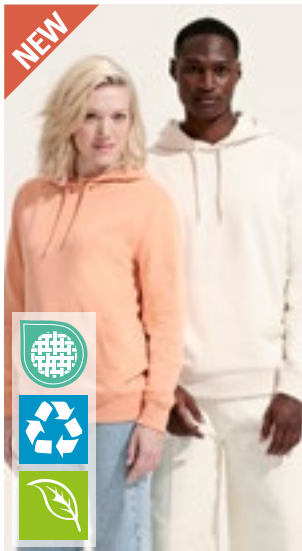

**L04232** | 04232 **Unisex Terry Hoodie Constellation**

85% Baumwolle / 15% Polyester  
**XS, S, M, L, XL, XXL, 3XL**  
 300 g/m<sup>2</sup> SOL'S

ARCTIC BLUE	BLACK	BOTTLE GREEN
FRENCH NAVY	GREY MELANGE	OFF WHITE
PEACH	ROYAL BLUE 241	SPRING GREEN
WHITE		

Außenseite: Gekämmte Bio-Baumwolle in Umstellung | Recyceltes Polyester | Geschnitten und genäht | Eingesetzte Ärmel | 2x2-Ripp an Bündchen und Saum | Kängorootasche | Jersey-Halbmond und Nackenband im Kragen | Kapuze mit Jersey-Futter | Kordelzug mit Metallösen und Stoppfern | Ungebürstete Innenseite

Farbe	Größen	1	ab 25	ab 250
Coloured	XS - XXL	39,87	33,77	31,58
Coloured	3XL	46,67	39,53	36,96



**L420** | 13251 **Hooded-Sweater Slam**

50% Baumwolle / 50% Polyester  
**XS, S, M, L, XL, XXL**  
 320 g/m<sup>2</sup> SOL'S

ARMY	ASH (HEATHER)	BLACK
CHOCOLATE	DARK GREY (SOLID)	DARK PURPLE
GREY MELANGE	KELLY GREEN	LEMON
NAVY	ORANGE	RED
ROYAL BLUE 241	SKY BLUE	TURQUOISE
WHITE		

Unisex | Ringgesponnene Baumwolle | Schlauchware | Innen angeraut | Elasthan Ripp-Strick an Ärmeln und Bund | Verstärkendes Nackenband | Kängorootasche | Kapuze mit Ösen | Farblich passende Zugkordel

Farbe	Größen	1	ab 20	ab 200
Coloured	XS - XXL	41,08	34,82	32,56



**L03813** | 03813 **Unisex Connor Oversized Hoodie**

100% Baumwolle  
**XS, S, M, L, XL, XXL**  
 450 g/m<sup>2</sup> SOL'S

BLACK	BRIGHT RED	FRENCH NAVY
KHAKI	MOUSE GREY (SOLID)	WHITE

Oversize-Hoodie (Unisex) | French Terry | Eingesetzte Ärmel | Seitennaht | Überkreuzter Kragen | Kängurutaschen | Gefütterte Kapuze aus Shell-Material | Nackenband

Farbe	Größen	1	ab 20	ab 200
Coloured	XS - XXL	67,35	54,84	52,60



**L03991** | 03991 **Unisex Hooded Sweatshirt Origin**

80% Baumwolle / 20% Polyester (Grey Melange):  
 93% Baumwolle / 7% Viskose  
**XS, S, M, L, XL, XXL, 3XL**  
 450 g/m<sup>2</sup> SOL'S

BLACK	GREY MELANGE
-------	--------------

80% Bio-Baumwolle / 20% recyceltes Polyester | Fleece 450 | Eingesetzte Ärmel mit überschnittenen Schultern | Gerippte Ärmelabschlüsse und Saum | Gerippte Seiteneinsätze | Kängorootasche | Kapuze mit Futter aus Hauptmaterial | Necktape | Oversize Schnitt | Geschnitten und genäht

Farbe	Größen	1	ab 20	ab 200
Coloured	XS - XXL	80,71	65,71	63,02
Coloured	3XL	95,30	77,59	74,40



**BY215** | BY215 **Ultra Heavy Regular Hoody**

100% Baumwolle  
**XS, S, M, L, XL, XXL, 3XL, 4XL, 5XL**  
 460 g/m<sup>2</sup> Build Your Brand

BLACK	U. BEIGE	VINTAGE BLUE
WHITE		

French Terry | Känguru-Tasche | Große Kapuze | Breite Rippenbündchen an Ärmeln und Saum

Farbe	Größen	1	ab 20	ab 200
Coloured	XS - XXL	60,93	54,62	51,43
Coloured	3XL - 5XL	66,24	59,38	55,91



# SWEATSHIRTS (HOODED)



NEW



## BY268 | BY268 Ultra Heavy Oversized Hoody

80% Baumwolle / 20% Polyester

XS, S, M, L, XL, XXL, 3XL, 4XL, 5XL

500 g/m<sup>2</sup>

Build Your Brand



Große Kapuze | Breite Rippenbündchen an Ärmeln und Saum | Integrierte Paspeltaschen | Urban Fit mit überschnittenen Schultern | Brushed Fleece

Farbe	Größen	1	ab 20	ab 200
Coloured	XS - XXL	68,88	61,76	58,14
Coloured	3XL - 5XL	74,18	66,52	62,62

## BELLA+CANVAS



### CV3719 | 3719 Unisex Poly-Cotton Fleece Pullover Hoodie

52% Baumwolle / 48% Polyester (DTG Farben: Außen: 100% Baumwolle, Innen: 70% Polyester / 30% Baumwolle)

XS, S, M, L, XL, XXL

220 g/m<sup>2</sup>

Canvas

BLACK	DARK GREY HEATHER	DEEP HEATHER	DTG BLACK
DTG DARK GREY	DTG WHITE	FOREST	GOLD
HEATHER FOREST	HEATHER SLATE	LILAC	MAROON
MILITARY GREEN	NAVY	PEACH	RED
STORM	TAN	TRUE ROYAL	WHITE

Gekämmte und ringgesponnene Airlume-Baumwolle | Eingesetzte Ärmel | Kangorootasche | Kontrastfarbendes Zugband in Weiß | Mit Seitennaht | Unisex | Für den Einzelhandel geeignet | Bündchen und Taillenkordel gerippt

Farbe	Größen	1	ab 18	ab 180
Coloured	XS- XL	42,03	36,44	35,49
Coloured	XXL	46,72	40,48	39,44



### NP306 | AFX90UNC Unisex Lightweight Hooded Pullover

80% Baumwolle / 20% Polyester (Charcoal Heather: 55% Baumwolle / 45% Polyester), (Gunmetal Heather: 65% Baumwolle / 35% Polyester)

XS, S, M, L, XL, XXL, 3XL

210 g/m<sup>2</sup>

Independent

ALPINE GREEN	BLACK	CHARCOAL HEATHER	CLASSIC NAVY
COBALT	CURRANT	FOREST CAMO	GUNMETAL HEATHER
RED	SANDSTONE	SLATE BLUE	

Sweat aus vorgewaschener Baumwolle und Polyester | Unifarbene Modelle 80% Baumwolle / 20% Polyester mit 100% 40-fädiger Baumwolle für hervorragende Druckeigenschaften und Weichheit | Hinweis: Die Farbvariante Heather besteht nicht aus 100% Baumwolle | Ungefütterte Kapuze | Alle Nähte in Spaltstich-Doppelnah-Ausführung | Twill-Nackenband | 1x1 Ripp-Strick an Ärmelbündchen, Taillenkordel und Taschenöffnung | Nickel-Ösen | Runder, weißer Kordelzug mit Kunststoffenden | Schmale Unisex-Passform

Farbe	Größen	1	ab 24	ab 240
Coloured	XS- XL	44,17	37,70	35,34
Coloured	XXL- 3XL	47,46	40,48	37,96
Forest Camo	XS- XL	48,08	41,03	38,46
Forest Camo	XXL- 3XL	51,36	43,82	41,08



### BY074 | BY074 Oversize Hoody

65% Baumwolle / 35% Polyester

S, M, L, XL, XXL

250 g/m<sup>2</sup>

Build Your Brand

BLACK

Neutrales Größenlabel ohne Branding | Für Nackendruck geeignet | Überschnittene Schultern | Nackenband | Ripp-Bündchen an den Ärmeln und am Saum | Kapuze mit Kordel und Metall-Ösen | Kordel mit Metall-Enden | Offene Kanten am Saum und Ärmelnähten | Halbmond im Nacken | Oversized geschnitten

Farbe	Größen	1	ab 20	ab 200
Black	S- XXL	42,32	37,96	35,72

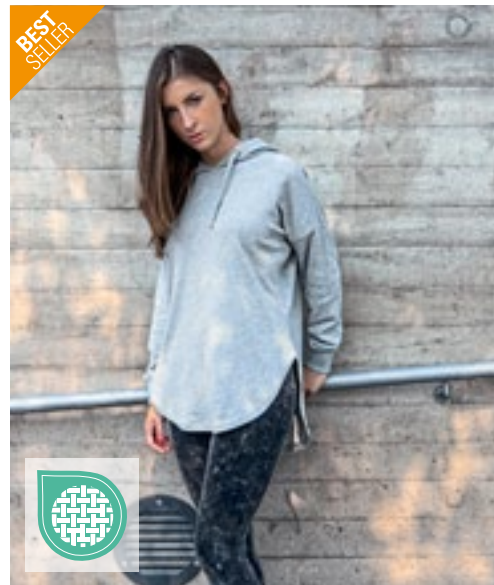

### BY037 | BY037 Ladies' Oversized Hoody

100% Baumwolle (Grey: 90% Baumwolle / 10% Viskose), (Charcoal: 60% Baumwolle / 40% Polyester)

XS, S, M, L, XL

240 g/m<sup>2</sup>

Build Your Brand

BLACK CHARCOAL (HEATHER) GREY

Loose Terry | Neutrales Größenlabel ohne Branding | Modisch abgerundeter Saum | Ripp-Bündchen an Ärmelöffnung | Kapuze mit einfacher Teilungsnah | Metall-Ösen an Kapuze mit flachen Kordeln

Farbe	Größen	1	ab 30	ab 300
Coloured	XS- XL	29,08	26,06	24,54

# SWEATSHIRTS (HOODED FASHION)



## SFM531 | SF531 Unisex Sustainable Fashion Hoodie

60% Baumwolle / 40% Polyester  
XXS, XS, S, M, L, XL, XXL, 3XL  
260 g/m<sup>2</sup>

SF Men

BLACK HEATHER GREY KHAKI LIGHT STONE  
STONE BLUE

Regenerierte Baumwolle / recycelter Polyester | Angerautes Fleece-Material | Lockere Unisex-Passform | Eingesetzte Ärmel | Überschnittener Schultern | Droptail-Saum – vorne geschwungen, hinten länger | Ripp-Bündchen | Nackenband und Kapuzenfutter in Single-Jersey-Qualität | Farblich abgestimmte Kordelzüge | Kängorootasche | Ton-in-Ton-Steppnähte | Kein Marken-Etikett vorhanden | Wiederverwertbare, verschleißbare Beutel – zu 100% aus recyceltem Kunststoff

Farbe	Größen	1	ab 12 (XS ab 24)	ab 120 (XS ab 240)
Black	XXS	44,67	36,70	35,27
Black	XS - XL	44,67	36,70	35,27
Black	XXL - 3XL	49,81	40,96	39,34
Coloured	XXS	46,29	38,03	36,56
Coloured	XS - XL	46,29	38,03	36,56
Coloured	XXL - 3XL	53,38	43,89	42,15

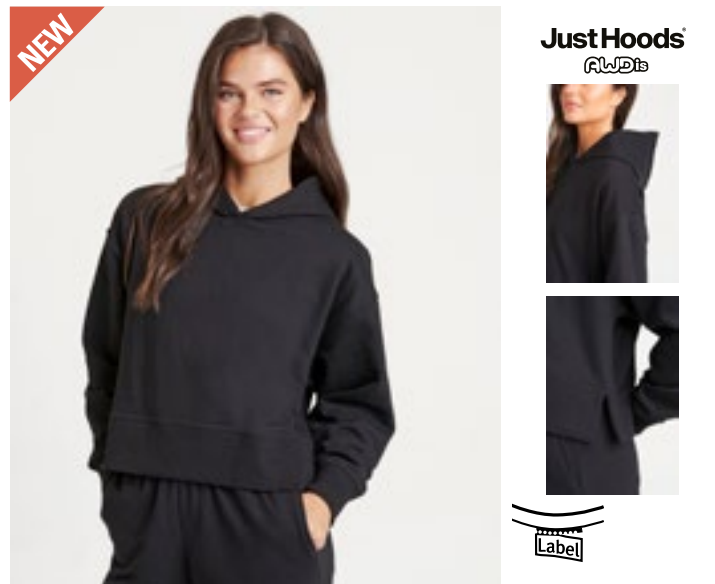

## JH305 | JH305 Women's Relaxed Hoodie

80% Baumwolle / 20% Polyester (Heather Grey: 75% Baumwolle / 25% Polyester)  
XS, S, M, L, XL, XXL  
280 g/m<sup>2</sup>

Just Hoods

DEEP BLACK HEATHER GREY NEW FRENCH NAVY

Ringgesponnene Baumwolle | Bequeme Passform | Keine Kordelzüge | Doppel-lagige Kapuze | Ripp-Bündchen und Saum mit Seitenschlitzen | Gebürstetes Innenvlies | Doppelnähte | 100% Baumwollobermaterial | Abreißetikett

Farbe	Größen	1	ab 24	ab 240
Coloured	XS - XXL	28,73	23,78	22,68



## JH004 | JH004 Electric Hoodie

85% Polyester / 15% Baumwolle  
S, M, L, XL, XXL  
280 g/m<sup>2</sup>

Just Hoods

ELECTRIC GREEN ELECTRIC ORANGE ELECTRIC PINK ELECTRIC YELLOW

Ringgesponnene Baumwolle | Worldwide Responsible Accredited Production (WRAP)-zertifizierte Produktion | Flache Zugkordeln | Kängurutasche | Gebürstetes Innenvlies | Doppelnäht-Details | Gerippte Bündchen und Saum | Leuchtende, auffällige Farben | Leicht heraustrennbares Etikett zum einfachen Umlabeln

Farbe	Größen	1	ab 24	ab 240
Coloured	S - XXL	35,80	29,63	28,27



## JH017 | JH017 Surf Hoodie

80% Baumwolle / 20% Polyester  
XS, S, M, L, XL, XXL, 3XL  
280 g/m<sup>2</sup>

Just Hoods

SURF BLUE SURF OCEAN SURF PINK SURF PURPLE  
SURF YELLOW

Zwillingsnadelstich-Detail | Melierter Stoff | Entspannter Schnitt | Doppellagige Kapuze | Kängurutasche | Flache Zugkordeln | Gerippte Ärmelabschlüsse und Saum | Abreißetikett | WRAP-Zertifizierung

Farbe	Größen	1	ab 24	ab 240
Coloured	XS - 3XL	30,06	24,87	23,73

BEST  
SELLER



**ROYLY**



**RY1067** | SU1067

**Men's Urban Hooded Sweatshirt**

50% Polyester / 50% Baumwolle (Heather Grey: 55% Baumwolle / 40% Polyester / 5% Viskose)

**XS, S, M, L, XL, XXL, 3XL, 4XL**

280 g/m<sup>2</sup>

Roly

**XS, S, M, L, XL, XXL, 3XL, 4XL**

BLACK 02/HEATHER GREY 58	HEATHER GREY 58/BLACK 02
NAVY BLUE 55/HEATHER GREY 58	

**XS, S, M, L, XL, XXL, 3XL**

BLACK 02	BOTTLE GREEN 56/HEATHER GREY 58
GARNET RED 57/HEATHER GREY 58	HEATHER GREY 58
KELLY GREEN 20/WHITE 01	LIGHT PINK 48/HEATHER GREY 58
NAVY BLUE 55	RED 60
RED 60/BLACK 02	ROYAL BLUE 05
ROYAL BLUE 05/WHITE 01	SKY BLUE 10/WHITE 01
VENTURE GREEN 152	WHITE 01
WHITE 01/NAVY BLUE 55	

Innen angeraut | Kapuze innen (Single Jersey), Kordelzug und Metall-Ösen in Kontrastfarbe | Nackenband mit Fischgrätmuster | Kängurutasche | 1x1 Ripp-Strick und Elasthan an Ärmelbündchen und Saum | Herausreißbares Label

Farbe	Größen	1	ab 25	ab 250
Coloured	XS - XXL	27,39	24,51	23,59
Coloured	3XL	31,70	28,37	27,30
Coloured	4XL	33,75	30,18	29,04



BEST  
SELLER



**ROYLY**



**RY1068** | SU1068

**Women's Urban Hooded Sweatshirt**

50% Polyester / 50% Baumwolle (Heather Grey: 55% Baumwolle / 40% Polyester / 5% Viskose)

**S, M, L, XL, XXL**

280 g/m<sup>2</sup>

Roly

BLACK 02	BLACK 02/HEATHER GREY 58
HEATHER GREY 58	HEATHER GREY 58/BLACK 02
KELLY GREEN 20/WHITE 01	LIGHT PINK 48/HEATHER GREY 58
NAVY BLUE 55	NAVY BLUE 55/HEATHER GREY 58
RED 60	RED 60/BLACK 02
ROSETTE 78/PURPLE 71	ROYAL BLUE 05
ROYAL BLUE 05/WHITE 01	SKY BLUE 10/WHITE 01
VENTURE GREEN 152	WHITE 01
WHITE 01/NAVY BLUE 55	

Innen angeraut | Tailliert | Kapuze innen (Single Jersey), Kordelzug und Metall-Ösen in Kontrastfarbe | Nackenband mit Fischgrätmuster | Kängurutasche | Ärmelbündchen und Saum mit 1x1 Ripp-Strick und Elasthan | Ärmelbündchen mit Daumenöffnung | Herausreißbares Label

Farbe	Größen	1	ab 25	ab 250
Coloured	S - XXL	27,39	24,51	23,59

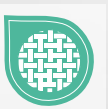

Mehr Artikel sind online verfügbar.

# SWEATSHIRTS (HOODED FASHION)



## P04 | M04 **Essential Hoodie**

80% Baumwolle / 20% Polyester  
**XS, S, M, L, XL, XXL, 3XL**  
 280 g/m<sup>2</sup> Mantis

BLACK	BURGUNDY	HEATHER GREY MELANGE	NATURAL
NAVY	SOFT OLIVE	SOFT PINK	

Zertifizierung als Bio-Baumwolle in Arbeit/ recyceltes Polyester (rPET) | Gebürstetes Fleece | Unisex-Style | Eingesetzte Ärmel | Doppellagige Kapuze | Runde Kordeln in gleicher Farbe mit Metall-Enden | Metall-Ösen | Farblich abgestimmtes Fischgrät-Nackenband | Bedruckbarer Einsatz im Nacken | Ripp-Strick an Saum und Ärmelbündchen | Kangorootasche | Abreißbares Nackenetikett | Pflegeetikett mit QR-Code zur Rückverfolgung der Lieferkette und Prüfung der positiven Auswirkungen des Kaufs von Biomaterialien | Pflegeetikett aus Bio-Baumwolle

Farbe	Größen	1	ab 20	ab 200
Coloured	XS - 3XL	48,62	43,91	41,27
Heather Grey Melange	XS - 3XL	51,27	46,29	43,51



## EA042 | EA042 **Crater Recycled Hoodie**

70% Baumwolle / 30% Polyester  
**XS, S, M, L, XL, XXL**  
 280 g/m<sup>2</sup> Ecologie

BLACK	HEATHER GREY	NAVY
-------	--------------	------

Recycelte Baumwolle und Polyester | Entspannter Schnitt | Kangorootasche | 2x1 gerippte Ärmelabschlüsse und Saum | Vollständig recyceltes Material | Gebürstetes Innenfleece | Gepeachte Oberfläche | Farblich abgestimmt zu Kordelzügen

Farbe	Größen	1	ab 30	ab 300
Coloured	XS - XXL	36,65	30,35	28,94



## NP304 | PRM90HT **Unisex Midweight French Terry Hooded Pullover**

70% Baumwolle / 30% Polyester (Charcoal Heather, Black):  
 55% Baumwolle / 45% Polyester)  
**XS, S, M, L, XL, XXL**  
 250 g/m<sup>2</sup> Independent

BLACK	BURNT ORANGE HEATHER	CHARCOAL HEATHER
GOLDEN WHEAT HEATHER	NAVY HEATHER	OATMEAL HEATHER
SALT-N-PEPPER	SKY HEATHER	

Vorgewaschenes Baumwoll-Polyester-Gemisch French Terry | Oberfaden mit 32 Einzelfäden für hervorragende Bedruckbarkeit und Weichheit | Ungefütterte Kapuze | Spaltstich-Doppelnähte | 1x1 Ripp an Ärmelabschlüssen, Bund und seitlichen Einsätzen | Nickel-Ösen in antiker Optik | Zwei flache Zugkordeln (eine in Kontrastfarbe und eine DTM) mit Nickel-Enden in antiker Optik | Medientasche und Öse an der Fronttasche | Daumenlöcher an den Ärmelabschlüssen | Twill-Nackenband | V-Ausschnitt | Schmale Unisex-Passform | Amerikanische Größen, Artikel fällt sehr groß aus

Farbe	Größen	1	ab 24	ab 240
Coloured	XS - XL	61,59	52,55	49,27
Coloured	XXL	64,86	55,34	51,88



**BEST  
SELLER**



**JustHoods**  
RWD

**JH003** | JH003

**Varsity Hoodie**

80% Baumwolle / 20% Polyester (Charcoal (Heather): 52% Baumwolle / 48% Polyester), (Heather Grey: 75% Baumwolle / 25% Polyester)

**XS, S, M, L, XL, XXL, 3XL, 4XL, 5XL**  
280 g/m<sup>2</sup>

Just Hoods

**XS, S, M, L, XL, XXL, 3XL, 4XL, 5XL**

HEATHER GREY/FRENCH NAVY	JET BLACK/FIRE RED
JET BLACK/HEATHER GREY	NEW FRENCH NAVY/HEATHER GREY

**XS, S, M, L, XL, XXL**

BABY PINK/ARCTIC WHITE	BURGUNDY/GOLD
CHARCOAL (HEATHER)/JET BLACK	CHARCOAL (HEATHER)/ORANGE CRUSH
FIRE RED/ARCTIC WHITE	FIRE RED/JET BLACK
HAWAIIAN BLUE/OXFORD NAVY	HEATHER GREY/FIRE RED
HOT PINK/FRENCH NAVY	JET BLACK/HOT PINK
JET BLACK/KELLY GREEN	JET BLACK/ORANGE CRUSH
JET BLACK/PURPLE	JET BLACK/SAPPHIRE BLUE
KELLY GREEN/ARCTIC WHITE	NEW FRENCH NAVY/SKY BLUE
OXFORD NAVY/HAWAIIAN BLUE	OXFORD NAVY/SUN YELLOW
PURPLE/SUN YELLOW	ROYAL BLUE/ARCTIC WHITE
ROYAL BLUE/SUN YELLOW	SAPPHIRE BLUE/HEATHER GREY
SAPPHIRE BLUE/ORANGE CRUSH	

**XS, S, M, L, XL, XXL, 3XL**

BURGUNDY/CHARCOAL (HEATHER)	JET BLACK/GOLD
NEW FRENCH NAVY/FIRE RED	

**S, M, L, XL, XXL**

ARCTIC WHITE/FRENCH NAVY	CHARCOAL (HEATHER)/BURGUNDY
CHARCOAL (HEATHER)/HEATHER GREY	FOREST GREEN/GOLD
HEATHER GREY/JET BLACK	HEATHER GREY/SAPPHIRE BLUE
JET BLACK/ARCTIC WHITE	JET BLACK/SUN YELLOW
OXFORD NAVY/CANDYFLOSS PINK	SKY BLUE/ARCTIC WHITE



Zwillingsnadelstich-Detail | Doppellagige Kapuze mit kontrastfarbener Innenseite | Gebürstetes Innenvlies | Flache Zugbänder in Kontrastfarbe | Kängurutasche | Worldwide Responsible Accredited Production (WRAP)-zertifizierte Produktion | Gerippte Bündchen und Saum | Einfaches Abreißetikett | Weiches Baumwollgewebe sorgt für eine ideale Druckoberfläche

Farbe	Größen	1	ab 24	ab 240
Coloured	XS - XXL	32,94	27,25	25,99
Coloured	3XL - 5XL	38,68	32,01	30,54



**JAMES & NICHOLSON**  
by d&se

**JN961** | JN961

**Men's Lifestyle Hoody**

80% Baumwolle / 20% Polyester

**S, M, L, XL, XXL, 3XL**

280 g/m<sup>2</sup>

James&Nicholson

BLACK/GREY HEATHER	COBALT/GREY HEATHER
GREEN/NAVY	GREY MELANGE/NAVY
NAVY/COBALT	OFF WHITE/GREY HEATHER
RED/GREY HEATHER	



Kapuzen-Sweatshirt mit modischen Kontrastnähten | Hochwertige, weiche Sweat-Qualität, innen angeraut | Bündchen mit Elasthan | Flatlocknähte in Kontrastfarbe | Doppellagige Kapuze innen und Kordel in Kontrastfarbe | Kängurutasche | Gekämmte, ringgesponnene Baumwolle

Farbe	Größen	1	ab 30	ab 300
Coloured	S - 3XL	47,72	44,51	43,32

**JN960** | JN960

**Ladies' Lifestyle Hoody**

80% Baumwolle / 20% Polyester

**S, M, L, XL, XXL**

280 g/m<sup>2</sup>

James&Nicholson

BLACK/GREY HEATHER	COBALT/GREY HEATHER
DARK ORANGE/NAVY	GREEN/NAVY
GREY MELANGE/NAVY	NAVY/COBALT
OFF WHITE/GREY HEATHER	RED/GREY HEATHER



Kapuzen-Sweatshirt mit modischen Kontrastnähten | Hochwertige, weiche Sweat-Qualität, innen angeraut | Bündchen mit Elasthan | Flatlocknähte in Kontrastfarbe | Doppellagige Kapuze innen und Kordel in Kontrastfarbe | Kängurutasche | Leicht tailliert, lässiger Schnitt | Gekämmte, ringgesponnene Baumwolle

Farbe	Größen	1	ab 30	ab 300
Coloured	S - XXL	47,72	44,51	43,32



Mehr Artikel sind online verfügbar.

# SWEATSHIRTS (HOODED FASHION)



**miners**  
mate



**MY612** | MY612

**my pure mate - Unisex Hoody**

Uni Farben: 80% Baumwolle / 20% Polyester; Heather Grey: 75% Baumwolle / 15% Polyester / 10% Viskose

**XXS, XS, S, M, L, XL, XXL, 3XL**

300 g/m<sup>2</sup>

Miners mate pure mate

BLACK	HEATHER GREY	NAVY	RED
WHITE			

Gekämmte, ringgesponnene, Fairtrade-zertifizierte Bio-Baumwolle und recycelter Polyester | 3-lagiger Sweatshirtstoff mit einer 100% Fair Trade zertifizierten Bio-Baumwolle, Oberfläche für ein gutes Druckergebnis | Zeitgemäßer Schnitt mit Seitennaht für modernes Design | Innen angeraut, für ein angenehm weiches Tragegefühl | Set-In Ärmel mit 2x1 Ripp-Bündchen | Modisch vorverlegte Schulternaht für hohen Tragekomfort | 3-teilige Kapuze für eine gute Veredelung auf dem mittleren Panel | Breite, gleichfarbige Kordel | Verdeckte Nackennaht | Seitliche eingesetzte Taschen für größtmögliche bedruckbare Fläche vorne | Tear Away: das Markenlabel ist heraus-trennbar und gleichzeitig kann man das 3-lagige Etikett mit Angaben zur Zertifizierung beibehalten | Neutrales Größenetikett seitlich versetzt in der Nackennaht

Farbe	Größen	1	ab 20	ab 200
Coloured	XXS - 3XL	53,95	46,24	43,15

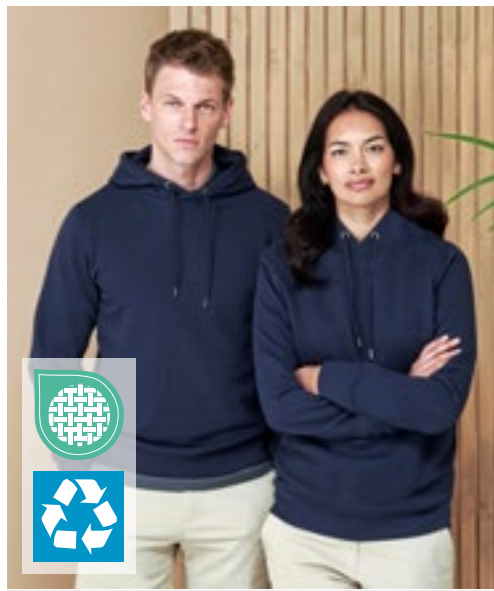

**HENBURY**



**W841** | H841

**Unisex Sustainable Hoodie**

60% Baumwolle / 40% Polyester

**XS, S, M, L, XL, XXL, 3XL, 4XL**

300 g/m<sup>2</sup>

Henbury

BLACK	HEATHER GREY	NAVY
-------	--------------	------

Regenerierte Baumwolle / recyceltes Polyester | Regular Passform | Angerautes Fleece-Material | Eingesetzte Ärmel | 3-teilige Kapuze mit Kordelzug und Metallenden | Gerippte Bündchen und Säume | V-Einsatz am Ausschnitt | Henbury-Etikett zum Abtrennen | Biologisch abbaubare Taschen | Aufgrund von unterschiedlichem Recyclingmaterial können sich Abweichungen bei den Farben der Chargen ergeben

Farbe	Größen	1	ab 12 (S ab 24)	ab 120 (S ab 240)
Coloured	XS	44,67	36,70	34,37
Coloured	S - XL	44,67	36,70	34,37
Coloured	XXL	46,24	38,03	35,58
Coloured	3XL - 4XL	46,24	38,03	35,58



**BEST SELLER**

**BUILD YOUR BRAND BASIC**



**BYBB006** | BB006

**Basic Oversize Hoody**

80% Baumwolle / 20% Polyester

**XS, S, M, L, XL, XXL, 3XL, 4XL, 5XL**

330 g/m<sup>2</sup>

Build Your Brand Basic

BLACK	BURGUNDY	CHARCOAL	HEATHER GREY
NAVY	OLIVE	WHITE	

Übergroßer Schnitt | Weicher Baumwoll-Mix | Kapuze lässt sich mittels Kordelzug mit an den Enden eingefassten Bändern verstellen | Kängurutasche | Breite Bündchen an Ärmeln und Saum | Nur ein Größenetikett - für einfaches Rebranding

Farbe	Größen	1	ab 15	ab 150
Coloured	XS - XXL	34,39	30,82	29,01
Coloured	3XL - 5XL	36,91	33,08	31,15

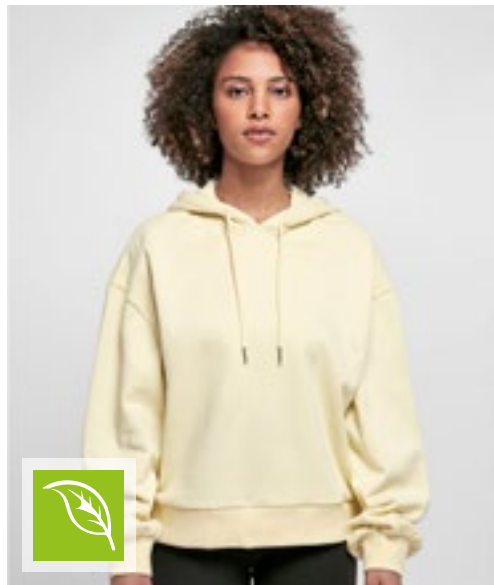

**BY183** | BY183

**Ladies' Organic Oversized Hoody**

100% Baumwolle

**XS, S, M, L, XL, XXL, 3XL, 4XL, 5XL**

300 g/m<sup>2</sup>

Build Your Brand

BLACK	DUSK ROSE	SOFT YELLOW
-------	-----------	-------------

Bio-Baumwolle, innen gebürstet | Oversized fit | Überschnittene Schultern | Extra weite Ärmel | Breite, gerippte Bündchen und Saum | Flauschige Kapuze

Farbe	Größen	1	ab 20 (XXL ab 15)	ab 200 (XXL ab 150)
Coloured	XS - XL	47,65	42,72	40,22
Coloured	XXL - 5XL	52,96	47,48	44,70



**BY191** | BY191 **Acid Washed Oversize Hoody**  
 100% Baumwolle, Ribbündchen: 95% Baumwolle / 5% Elasthan  
**XS, S, M, L, XL, XXL, 3XL, 4XL, 5XL**  
 300 g/m<sup>2</sup> Build Your Brand

ASPHALT BLACK U. BEIGE

Oversized fit | Terry | 1x1 Rib | Acid Waschung | Überschnittene Schultern | Kapuze mit einer mittigen Trennungsnäht, ohne Kordeln | Mit Ribbündchen und Saum



**BY194** | BY194 **Ladies' Acid Washed Oversize Hoody**  
 100% Baumwolle, Ribbündchen: 95% Baumwolle / 5% Elasthan  
**XS, S, M, L, XL, XXL, 3XL, 4XL, 5XL**  
 300 g/m<sup>2</sup> Build Your Brand

ASPHALT BLACK

Oversized fit | Terry | 1x1 Rib | Acid Waschung | Kapuze | Kängurutasche

Farbe	Größen	1	ab 20	ab 200
Coloured	XS - XXL	47,65	42,72	40,22
Coloured	3XL - 5XL	50,31	45,10	42,46

Farbe	Größen	1	ab 20	ab 200
Coloured	XS - 5XL	42,32	37,96	35,72

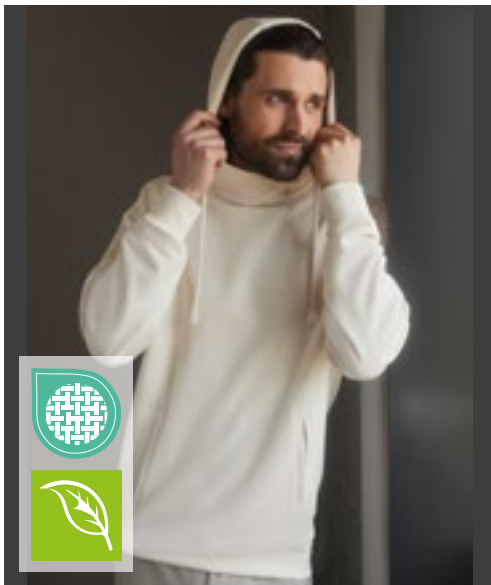

**Z209M** | R-209M-0 **Pure Organic High Collar Hooded Sweat**  
 100% Baumwolle  
**XS, S, M, L, XL, XXL, 3XL**  
 300 g/m<sup>2</sup> Russell Pure Organic

AQUA BLACK BURGUNDY DARK OLIVE  
 FRENCH NAVY NATURAL STONE WHITE

Zeitgemäßer Schnitt und modernes Design | Twill-Terry, nicht angeraut | Label free: Größenetikett im Nacken (inkl. Produktnummer) | Lycra® im Bund und an den Ärmelbündchen | Doppelte Decknähte | Passendes Nackenband in Fischgrät-Optik | Abgesetzte Eingriffstaschen | Robuste Kapuzenkordeln aus 100% Baumwolle | „Hoher-Kragen“-Konstruktion mit 2-teiliger Verarbeitung für eine bessere Druckpositionierung | Weich gefütterte Kapuze | Halbmond im Nackenbereich

Farbe	Größen	1	ab 24	ab 240
Coloured	XS - 3XL	58,55	52,72	49,19



**BY098** | BY098 **Sweat Pull Over Hoody**  
 65% Baumwolle / 35% Polyester  
**S, M, L, XL, XXL, 3XL, 4XL, 5XL**  
 300 g/m<sup>2</sup> Build Your Brand

BLACK SAND

Dekorative Brusttasche | Kordelzug am Bündchen | Kapuze mit innenliegendem Kragen | Weicher Baumwoll-Mix

Farbe	Größen	1	ab 20 (3XL ab 15)	ab 200 (3XL ab 150)
Coloured	S - XXL	52,96	47,48	44,70
Coloured	3XL - 5XL	55,62	49,86	46,96

Mehr Artikel sind online verfügbar.



# SWEATSHIRTS (HOODED FASHION)



**BEST SELLER**

**Just Hoods**  
AWDs



## JH021 | JH021 **Cross Neck Hoodie**

70% Baumwolle / 30% Polyester (Charcoal (Heather): 52% Baumwolle / 48% Polyester), (Heather Grey, Black Smoke: 65% Baumwolle / 35% Polyester)

**XS, S, M, L, XL, XXL**

330 g/m<sup>2</sup>

Just Hoods

BABY PINK	BLACK SMOKE	CHARCOAL (HEATHER)	DIGITAL LAVENDER
DUSTY GREEN	DUSTY PINK	GINGER BISCUIT	HEATHER GREY
JET BLACK	NUDE	OXFORD NAVY	PEPPERMINT
SKY BLUE	VANILLA MILKSHAKE		

Schwerer Kapuzenpulli | Überkreuz-Nackendetail | Zwillingsnadelstich-Detail | 3-teilige Kapuze aus doppellagigem Gewebe | Flache Zugkordeln | Gerippte Ärmelabschlüsse und Saum | Kängurutasche | Gebürstetes Innenvlies | Weiches Baumwollgewebe sorgt für eine ideale Druckoberfläche | Leicht heraustrennbares Etikett zum einfachen Umlabeln | Daumenlöcher an Ärmelbündchen

Farbe	Größen	1	ab 24	ab 240
Coloured	XS - XXL	50,19	41,53	39,63



**HRM**  
Styled to impress, made to last

**BEST SELLER**



## HRM900 | 900 **Unisex Sweat Hoody**

80% Baumwolle / 20% Polyester (Grey Melange: 90% Baumwolle / 10% Viskose)

**XS, S, M, L, XL, XXL, 3XL, 4XL, 5XL, 6XL**

320 g/m<sup>2</sup>

HRM

BLACK	BOTTLE GREEN	DARK GREY
DENIM	GREY MELANGE	NAVY
OLIVE	SAND	SKY BLUE
STONE		

**XS, S, M, L, XL, XXL, 3XL, 4XL, 5XL**

OFF WHITE	RASPBERRY	RED
ROYAL BLUE		

Weiches Mischgewebe | Modischer, körperbetonter Schnitt | Sehr glatte Oberflächenstruktur mit angerauter Innenseite | Kapuze mit mittig bestickter, flacher Kontrast-Kordel und Kontrast-Innenfutter | Beidseitig je eine HRM-Metall-Öse | Verstärktes, farblich passendes Nackenband | Saum und Abschluss von Taschen und Ärmeln aus elastischen 2x2 Ripp-Strick-Bündchen | Labelfrei | Gewebtes Fair4All Flaglabel in der linken Seitennaht | BSCI zertifizierte Produktion

Farbe	Größen	1	ab 20 (XXL ab 18)	ab 200 (XXL ab 180)
Coloured	XS - XL	45,12	42,89	40,63
Coloured	XXL	45,12	42,89	40,63
Coloured	3XL - 6XL	53,26	50,60	47,93



**Just Hoods**  
AWDs



## JH100 | JH100 **Chunky Hoodie**

80% Baumwolle / 20% Polyester (Charcoal (Heather): 52% Baumwolle / 48% Polyester), (Heather Grey: 75% Baumwolle / 25% Polyester)

**XS, S, M, L, XL, XXL**

400 g/m<sup>2</sup>

Just Hoods

CHARCOAL (HEATHER)	HEATHER GREY	JET BLACK	OXFORD NAVY
--------------------	--------------	-----------	-------------

Ringspinn-Baumwolle | Overlock-Ziernähte überall | Doppellagige Kapuze mit Innenseite aus strukturiertem Stoff in Heather Grey | Weiße, breite, flache Zugkordel an der Kapuze | Kängurutasche | Tief gerippte Bündchen und Saum | Gebürstetes Innenvlies | Weiches Baumwollgewebe sorgt für eine ideale Druckoberfläche | Worldwide Responsible Accredited Production (WRAP)-zertifizierte Produktion | Einfaches Abreißetikett | Moderne Seiteneinsätze | Seitentaschen

Farbe	Größen	1	ab 24	ab 240
Coloured	XS - XXL	54,62	45,20	43,13

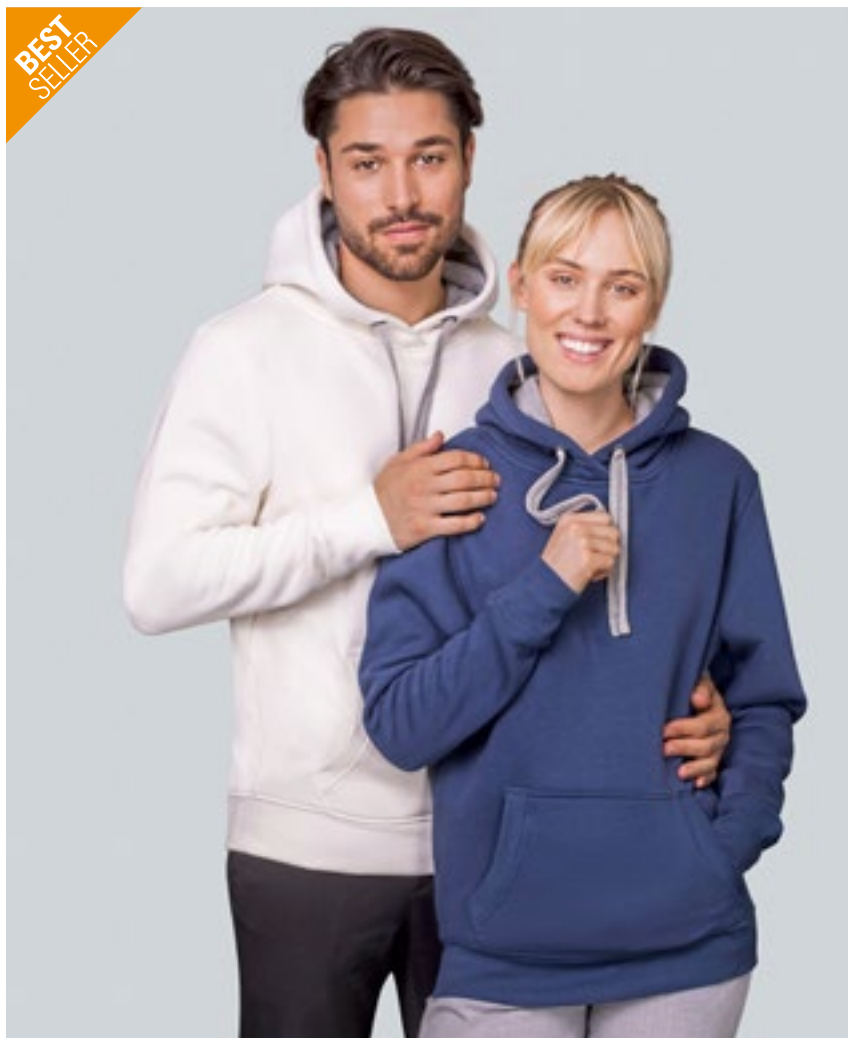

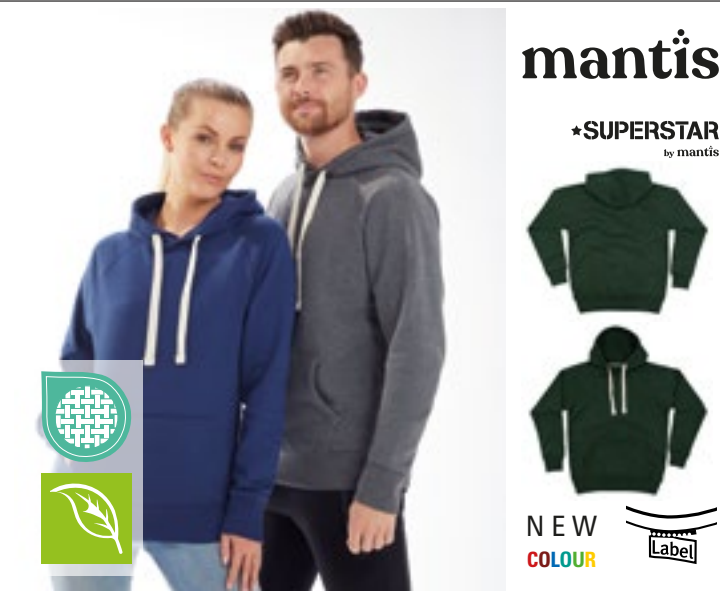

**P73** | M73 **The Superstar Hoodie**

80% Baumwolle / 20% Polyester  
**S, M, L, XL, XXL**  
 330 g/m<sup>2</sup> Mantis

BLACK	CHARCOAL GREY MELANGE	FOREST GREEN	HEATHER GREY MELANGE
SWISS NAVY			

Zertifizierung als Bio-Baumwolle in Arbeit | Kängurutaschen | Sehr weiches Tragegefühl | Abreißbares Größenetikett | Breite, elastische 2x2 Ripp-Bündchen an Ärmeln und Saum | Raglan-Ärmel | Flacher, breiter Kordelzug an Kapuze in Kontrastfarbe „Offwhite“ | Weiche „Pfirsichhaut“-Oberfläche und innen angeraut für ein weiches Gefühl | 3-teilige Kapuze mit Waffelstruktur-Futter

Farbe	Größen	1	ab 20	ab 200
Coloured	S- XXL	51,27	46,29	43,51

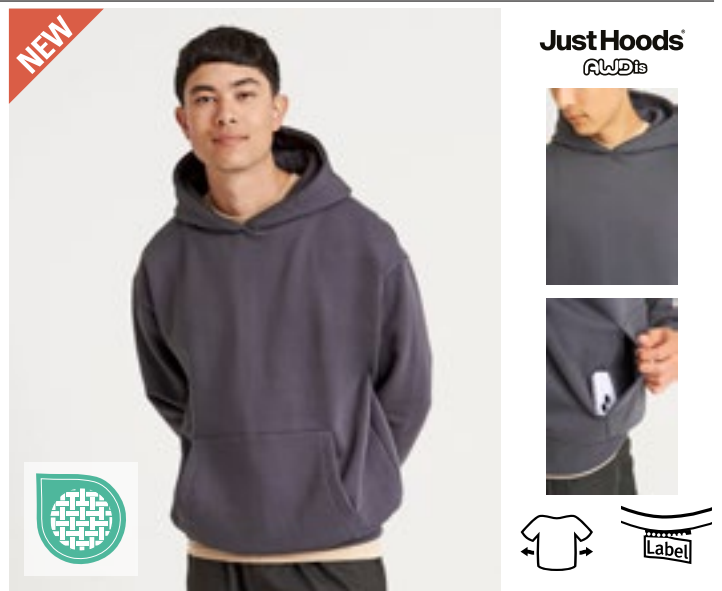

**JH120** | JH120 **Heavyweight Signature Hoodie**

70% Baumwolle / 30% Polyester (Heather Grey: 60% Baumwolle / 40% Polyester)  
**XS, S, M, L, XL, XXL, 3XL**  
 440 g/m<sup>2</sup> Just Hoods

DEEP BLACK	HEATHER GREY	NATURAL STONE	NEW FRENCH NAVY
SOLID CHARCOAL			

Ringgesponnene Baumwolle / recycelter Polyester | Oversize-Passform | Schweres Material | Doppellagige Kapuze mit drei Segmenten | Kängurutasche mit Handy-Innentasche | Keine Kordelzüge | Gerippte Ärmelabschlüsse und Saum | Gebürstetes Innenvlies | 100% Baumwollobermaterial | Abreißetikett

Farbe	Größen	1	ab 24 (XL ab 12)	ab 240 (XL ab 120)
Coloured	XS - L	50,29	41,63	39,70
Coloured	XL - 3XL	50,29	41,63	39,70



**BY162** | BY162 **Ultra Heavy Cotton Box Hoody**

100% Baumwolle  
**XS, S, M, L, XL, XXL, 3XL, 4XL, 5XL**  
 460 g/m<sup>2</sup> Build Your Brand

BARK	BERYL BLUE	BLACK	CITY RED
COBALT BLUE	DARK GREY	FORGOTTEN ORANGE	GREY
LIGHT MINT	LILAC	MAGNET	OCEAN BLUE
OLIVE	READY FOR DYE	RETRO GREEN	SAND
U. BEIGE	VINTAGE BLUE	WHITE	

**XS**  
 GREEN

Großer Herren Hoodie mit extra schwerem und gemütlichem Stoff | French Terry | Urban Fit (fällt noch großzügiger aus als Oversize Fit) | Känguru-Tasche und Kapuze | Breite Rippenbündchen an Ärmeln und Saum | Ready For Dye: ungebleichte/ungefärbte Baumwolle

Farbe	Größen	1	ab 15 (3XL ab 10)	ab 150 (3XL ab 100)
Coloured	XS - XXL	66,24	59,38	55,91
Coloured	3XL - 5XL	68,88	61,76	58,14

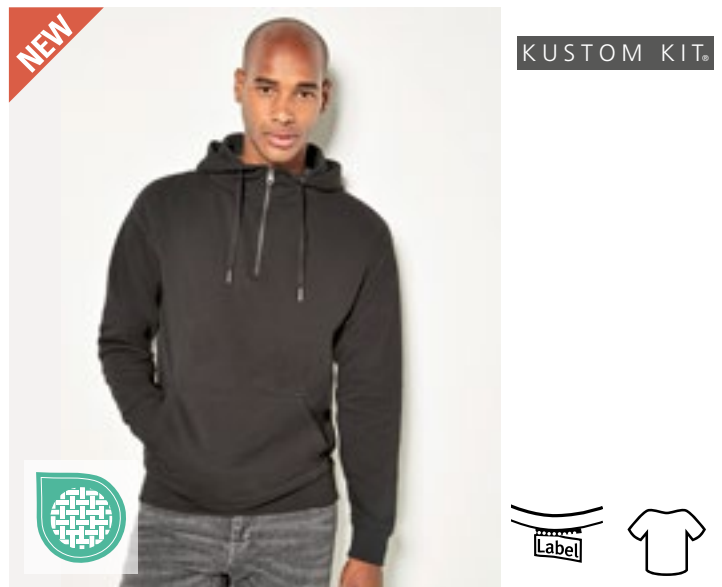

**K336** | KK336 **Regular Fit 1/4 Zip Hoodie**

80% Baumwolle / 20% Polyester  
**XS, S, M, L, XL, XXL**  
 280 g/m<sup>2</sup> Kustom Kit

BLACK	DARK GREY	HEATHER GREY	NAVY
-------	-----------	--------------	------

Passform Regular | 100% Baumwolloberfläche | Einfarbige Kapuze mit Jersey-futter | Gewebtes Klebeband in Eigenfarbe am Nacken und an der Rückseite des Reißverschlusses | Versiegelte Schulternähte | Doppelschichtige Stulpe mit durchgestepter Nadel und Schweißnaht mit Doppelnähten | Doppelnähte an Armausschnitten und Schultern | Kängurutasche | Zentraler ¼-Metallreißverschluss mit Metallschieber | Passende Metallösen | Flache, gleichfarbige Kordel mit Metallenden | Heraustrennbare Nackenetikett

Farbe	Größen	1	ab 25	ab 250
Coloured	XS - XXL	47,86	43,08	40,91

Mehr Artikel sind online verfügbar.

# SWEATSHIRTS (HOODED FASHION)



BEST  
SELLER



## NP380 | IND4000C Men's Heavyweight Hooded Pullover

70% Baumwolle / 30% Polyester (Heather Farben: 52% Baumwolle / 48% Polyester), (Camo Farben: 75% Baumwolle / 25% Polyester)

XS, S, M, L, XL, XXL, 3XL, 4XL

330 g/m<sup>2</sup>

Independent

XS, S, M, L, XL, XXL, 3XL, 4XL

BLACK	CHARCOAL HEATHER	GREY HEATHER	NAVY	WHITE
-------	------------------	--------------	------	-------

XS, S, M, L, XL, XXL, 3XL

ALPINE GREEN	ARMY	ARMY CAMO	BLACK CAMO	BLUE AQUA	BONE	CHARCOAL (SOLID)
CHARCOAL HEATHER/BLACK	DARK GREEN	FOREST CAMO	GOLD	GREY HEATHER/BLACK	GREY HEATHER/SLATE BLUE	GUNMETAL HEATHER
LAVENDER	LIGHT PINK	LIGHT YELLOW	MARDON	MINT	PEACH	RED
ROYAL	SADDLE	SAFETY ORANGE	SAFETY YELLOW	SANDSTONE	SLATE BLUE	SNOW CAMO
TIGER CAMO						

Oberfaden aus 100% Baumwolle mit 32 Einzelfäden für hervorragende Bedruckbarkeit und Weichheit | Hinweis: Die Farbvariante Heather besteht nicht aus 100% Baumwolle | Kapuze mit Fleecefutter | Alle Nähte in Spaltstich-Doppelnah-Ausführung | Twill-Nackenband | 1x1 Ripp-Strick an Ärmelbündchen und Taillebund | Nickel-Ösen

Farbe	Größen	1	ab 24 (4XL ab 12)	ab 240 (4XL ab 120)
Coloured	XS - XL	56,79	48,46	45,43
Coloured	XXL - 3XL	60,05	51,24	48,05
Coloured	4XL	64,40	54,95	51,53
Camo Colours	XS - XL	73,11	62,38	58,50
Camo Colours	XXL - 3XL	76,37	65,19	61,12

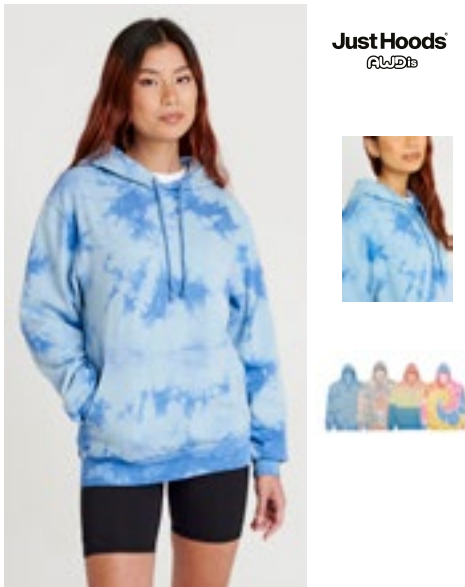

**Just Hoods**  
RWD



**JH022** | JH022 **Tie-Dye Hoodie**

80% Baumwolle / 20% Polyester  
**XS, S, M, L, XL, XXL**  
280 g/m<sup>2</sup>

Just Hoods



Ringgesponnene Baumwolle | Entspannter Schnitt | Zwillingsnadelstich-Detail | Doppellagige Kapuze mit rundem Zugband | Kängurutasche | Gebürstetes Innenvlies | Gerippte Ärmelabschlüsse und Saum | Tie-Dye-Design | Jedes Kleidungsstück ist ein Unikat | Pip-Etikett mit Größenangabe

Farbe	Größen	1	ab 24	ab 240
Coloured	XS - XXL	45,29	37,49	35,77

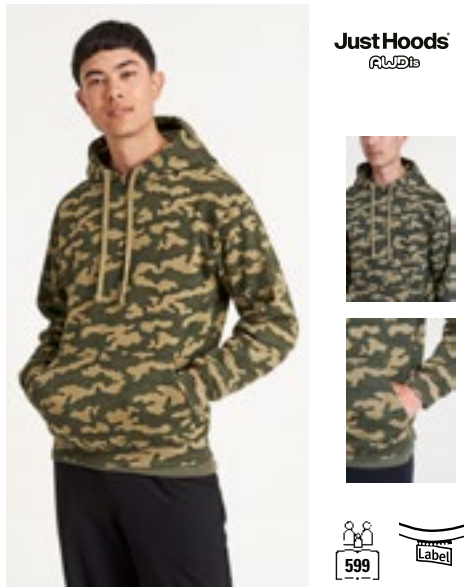

**Just Hoods**  
RWD



**JH014** | JH014 **Camo Hoodie**

70% Baumwolle / 30% Polyester  
**XS, S, M, L, XL, XXL**  
280 g/m<sup>2</sup>

Just Hoods



Zwillingsnadelstich-Detail | Klassischer, durchgehender Camouflage-Druck | Doppellagige Kapuze | Flache Zugkordeln | Gebürstetes Innenvlies | Gerippte Ärmelabschlüsse und Saum | Weiches Baumwollgewebe sorgt für eine ideale Druckoberfläche | Leicht heraustrennbares Etikett zum einfachen Umlabeln | Worldwide Responsible Accredited Production (WRAP)-zertifizierte Produktion

Farbe	Größen	1	ab 24	ab 240
Coloured	XS - XXL	45,29	37,49	35,75



**BURNSIDE**



**BU8603** | 8603 **Printed Striped Marl Pullover**

55% Baumwolle / 45% Polyester  
**S, M, L, XL, XXL, 3XL**  
280 g/m<sup>2</sup>

Burnside



Abgesteppter V-Ausschnitt passend zur Kapuze | Tunnelzug-Kapuze, gerippte Ärmelabschlüsse und Saum in Schwarz | Kängurutaschen | Handytasche mit Reißverschluss

Farbe	Größen	1	ab 12	ab 120
Coloured	S - XL	49,79	42,48	39,84
Coloured	XXL - 3XL	54,67	46,65	43,74



**SOL'S**  
the fair spirit



**L03818** | 03818 **Unisex Collins Hooded Sweatshirt**

80% Baumwolle / 20% Polyester  
**XS, S, M, L, XL, XXL, 3XL**  
280 g/m<sup>2</sup>

SOL'S



Unisex | Gekämmte Bio-Baumwolle / Recyceltes Polyester | 3-farbig, Farbblöcke | Kangorootasche | Gefütterte Kapuze mit Kordel | Kragen, Ärmelbündchen und Saum gerippt | Halbmondpasse auf der Krageninnenseite | Nackenband | Brushed Fleece | Lässig komfortable Schnittform

Farbe	Größen	1	ab 25	ab 250
Coloured	XS - XXL	61,83	50,36	48,29
Coloured	3XL	71,07	57,86	55,50



**BEST SELLER**

**Just Hoods**  
RWD



**JH009** | JH009 **Baseball Hoodie**

80% Baumwolle / 20% Polyester (Charcoal (Heather): 52% Baumwolle / 48% Polyester), (Heather Grey: 75% Baumwolle / 25% Polyester), (Camo Farben: 70% Baumwolle / 30% Polyester)  
**S, M, L, XL, XXL**  
280 g/m<sup>2</sup>

Just Hoods



Doppelnah-Details | Kontrastfarbene Raglan-Ärmel | Doppellagige Kapuze | Flache Zugbänder in Kontrastfarbe | Gerippte Ärmelabschlüsse und Saum | Gebürstetes Innenvlies | Weiches Baumwollgewebe sorgt für eine ideale Druckoberfläche | Leicht heraustrennbares Etikett zum einfachen Umlabeln | Worldwide Responsible Accredited Production (WRAP)-zertifizierte Produktion

Farbe	Größen	1	ab 24	ab 240
Coloured	S - XXL	36,68	30,35	28,94
Solid Black/Black Camo	S - XXL	43,10	35,68	34,03

Mehr Artikel sind online verfügbar.

# SWEATSHIRTS (HOODED FASHION)

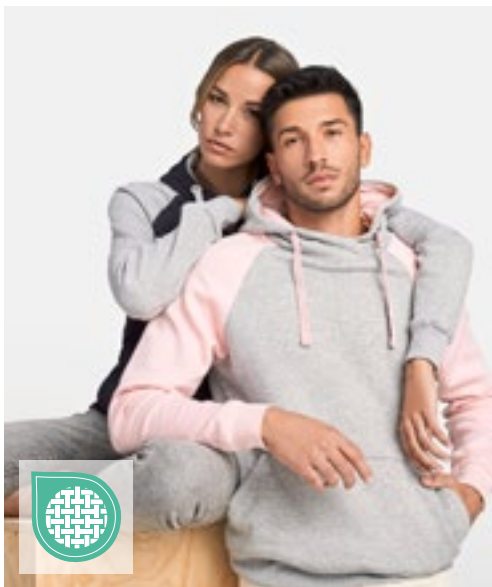

**ROLY**



**RY1058** | SU1058

## Badet Hooded Sweatshirt

50% Baumwolle / 50% Polyester (Heather Grey: 55% Baumwolle / 40% Polyester / 5% Viskose)

**XS, S, M, L, XL, XXL, 3XL**

280 g/m<sup>2</sup>

Roly

BLACK 02/HEATHER GREY 58	HEATHER GREY 58/BLACK 02	HEATHER GREY 58/BOTTLE GREEN 56
HEATHER GREY 58/GARNET RED 57	HEATHER GREY 58/LIGHT PINK 48	HEATHER GREY 58/PURPLE 71
HEATHER GREY 58/RED 60	HEATHER GREY 58/ROYAL BLUE 05	NAVY BLUE 55/HEATHER GREY 58

Unisex Sweatshirt zweifarbig | Kapuze mit gekreuzten Kragen und Metallösen | Kapuze innen Single Jersey | Kordelzug und Raglanärmel in Kontrastfarbe | Kängurutasche | 1x1 Rippstrick mit Elasthan an Ärmelbündchen und Saum | Innen angeraut | Herausreißbares Label

Farbe	Größen	1	ab 25	ab 250
Coloured	XS - XXL	30,27	27,08	26,06
Coloured	3XL	31,70	28,37	27,30

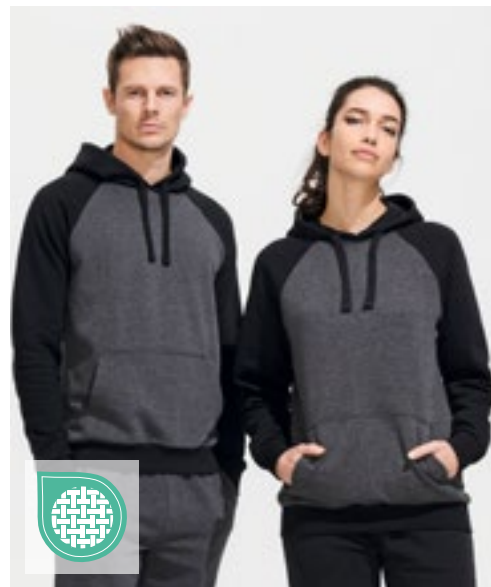

**SOL'S**  
the fair spirit



**L02998** | 02998

## Unisex Seattle Sweat

Außen: 100% Baumwolle, Innen: 80% Baumwolle / 20% Polyester (Grey/Navy, Grey/Burgundy: 75% Baumwolle / 20% Polyester / 5% Viskose), (Charcoal Melange/Black: 60% Baumwolle / 40% Polyester)

**XS, S, M, L, XL, XXL, 3XL**

280 g/m<sup>2</sup>

SOL'S

CHARCOAL GREY MELANGE/BLACK	GREY MELANGE/BURGUNDY	GREY MELANGE/FRENCH NAVY
RED/FRENCH NAVY	WHITE/FRENCH NAVY	

Fleece-Material mit geringer Schrumpfung (280); 80% Ringspun-Baumwolle / 20% Polyester; angerautes Futter; Außen: 100% Baumwolle | 2-farbig | Raglan-Ärmel | Kängurutasche an der Vorderseite | Ripp an Bündchen und Saum | Gefütterte Kapuze, mit Kordel verstellbar | Nackenband | Kein Label | Geschnitten und genäht

Farbe	Größen	1	ab 25	ab 250
Coloured	XS - XXL	45,89	38,87	36,34
Coloured	3XL	50,48	42,77	40,01



**BY077** | BY077

## Raglan Hoody

65% Baumwolle / 35% Polyester

**S, M, L, XL, XXL**

250 g/m<sup>2</sup>

Build Your Brand

BLACK/CHARCOAL (HEATHER)	HEATHER GREY/BLACK
--------------------------	--------------------

Neutrales Größenlabel ohne Branding | Für Nackendruck geeignet | Raglan-Ärmel | Nackenband | Ripp-Bündchen an den Ärmeln, am Saum und den Öffnungen der Kängurutasche | Kapuze mit Kordel und Metall-Ösen | Halbmond im Nacken | Normal geschnitten

Farbe	Größen	1	ab 20	ab 200
Coloured	S - XXL	38,37	34,39	32,39



BUILD YOUR BRAND  
BASIC



**BYBB005** | BB005

## Basic Raglan Hoody

50% Baumwolle / 50% Polyester

**XS, S, M, L, XL, XXL, 3XL, 4XL, 5XL**

270 g/m<sup>2</sup>

Build Your Brand Basic

BLACK/RED	CHARCOAL/BLACK
HEATHER GREY/BLACK	NAVY/BURGUNDY
WHITE/BLACK	

Farblich abgesetzte Raglan-Ärmel | Verstellbare Kapuze | Großzügige Kängurutasche | Gerippte Abschlüsse | Nur ein Größenetikett - für einfaches Rebranding

Farbe	Größen	1	ab 25	ab 250
Coloured	XS - XXL	34,39	30,82	29,01
Coloured	3XL - 5XL	36,91	33,08	31,15



**TEE JAYS**



**TJ5432** | 5432

## Two-Tone Hooded Sweatshirt

70% Baumwolle / 30% Polyester

**S, M, L, XL, XXL, 3XL**

310 - 320 g/m<sup>2</sup>

Tee Jays

HEATHER GREY/DARK GREY (SOLID)	HEATHER GREY/NAVY
--------------------------------	-------------------

Hochwertiger, gerippter Stoff mit Elasthan | Große Vordertasche | Innen gebürstet | Doppelt genäht

Farbe	Größen	1	ab 10	ab 100
Coloured	S - XXL	59,64	54,76	53,12
Coloured	3XL	62,02	56,95	55,24



**BEST SELLER**

**miners**  
mate



**MY610 | MY610 my mate - Men's Hoody**

Uni Farben: 80% Baumwolle / 20% Polyester; Heather Farben: 60% Baumwolle / 40% Polyester; Heather Grey: 85% Baumwolle / 15% Viskose

**S, M, L, XL, XXL, 3XL**

300 g/m<sup>2</sup>

Miners mate

BLACK/HEATHER BLACK	BURGUNDY/HEATHER BURGUNDY	GREY SOLID/HEATHER GREY
HEATHER GREY/GREY SOLID	NAVY/HEATHER NAVY	OLIVE/HEATHER OLIVE

Klassische Passform | Ringgesponnene Baumwolle | 3-lagige Sweatware, innen weich angeraut, mit einer 100% Baumwoll-Oberfläche | Gleichfarbige Kordel | 2x1 Ripp an Ärmel- und Bundabschluss | Kängurutasche | Entfernbares miners mate Etikett | Neutrales Größenetikett im Bund, seitlich versetzt | Einlaufvorbehandelt und Enzymgewaschen

Farbe	Größen	1	ab 15	ab 150
Coloured	S- 3XL	52,38	46,05	42,79



**miners**  
mate



**MY620 | MY620 my mate - Ladies' Hoody**

Uni Farben: 80% Baumwolle / 20% Polyester; Heather Farben: 60% Baumwolle / 40% Polyester; Heather Grey: 85% Baumwolle / 15% Viskose

**XS, S, M, L, XL, XXL**

300 g/m<sup>2</sup>

Miners mate

BLACK/HEATHER BLACK	BURGUNDY/HEATHER BURGUNDY	GREY SOLID/HEATHER GREY
HEATHER GREY/GREY SOLID	NAVY/HEATHER NAVY	OLIVE/HEATHER OLIVE

Klassische Passform | Ringgesponnene Baumwolle | 3-lagige Sweatware, innen weich angeraut, mit einer 100% Baumwoll-Oberfläche | Gleichfarbige Kordel | 2x1 Ripp an Ärmel- und Bundabschluss | Kängurutasche | Entfernbares miners mate Etikett | Neutrales Größenetikett im Bund, seitlich versetzt | Einlaufvorbehandelt und Enzymgewaschen

Farbe	Größen	1	ab 20	ab 200
Coloured	XS- XXL	52,38	46,05	42,79



**miners**  
mate

**MY611 | MY611 my mate - Men's No Pocket Hoody**

Uni Farben: 80% Baumwolle / 20% Polyester; Heather Farben: 60% Baumwolle / 40% Polyester; Heather Grey: 85% Baumwolle / 15% Viskose

**S, M, L, XL, XXL, 3XL**

300 g/m<sup>2</sup>

Miners mate

BLACK/HEATHER BLACK	BURGUNDY/HEATHER BURGUNDY
GREY SOLID/HEATHER GREY	HEATHER GREY/GREY SOLID
NAVY/HEATHER NAVY	OLIVE/HEATHER OLIVE

Klassische Passform | Ringgesponnene Baumwolle | 3-lagige Sweatware, innen weich angeraut, mit einer 100% Baumwoll-Oberfläche | Gleichfarbige Kordel | 2x1 Ripp an Ärmel- und Bundabschluss | Entfernbares miners mate Etikett | Neutrales Größenetikett im Bund, seitlich versetzt | Einlaufvorbehandelt und Enzymgewaschen

Farbe	Größen	1	ab 17	ab 170
Coloured	S- 3XL	52,38	46,05	42,79



**MY621 | MY621 my mate - Ladies' No Pocket Hoody**

Uni Farben: 80% Baumwolle / 20% Polyester; Heather Farben: 60% Baumwolle / 40% Polyester; Heather Grey: 85% Baumwolle / 15% Viskose

**XS, S, M, L, XL, XXL**

300 g/m<sup>2</sup>

Miners mate

BLACK/HEATHER BLACK	BURGUNDY/HEATHER BURGUNDY
GREY SOLID/HEATHER GREY	HEATHER GREY/GREY SOLID
NAVY/HEATHER NAVY	OLIVE/HEATHER OLIVE

Klassische Passform | Ringgesponnene Baumwolle | 3-lagige Sweatware, innen weich angeraut, mit einer 100% Baumwoll-Oberfläche | Gleichfarbige Kordel | 2x1 Ripp an Ärmel- und Bundabschluss | Entfernbares miners mate Etikett | Neutrales Größenetikett im Bund, seitlich versetzt | Einlaufvorbehandelt und Enzymgewaschen

Farbe	Größen	1	ab 20	ab 200
Coloured	XS- XXL	52,38	46,05	42,79

