



CGW3100 126

02

# Gastro

BISTROSCHÜRZEN .....	71
LATZSCHÜRZEN .....	86
SHIRTS, HEMDEN & BLUSEN .....	109
WESTEN, HOSEN & RÖCKE .....	119
KOCHJACKEN.....	123
KOCHHOSEN .....	136
MÜTZEN & ACCESSOIRES .....	138

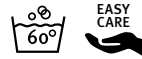
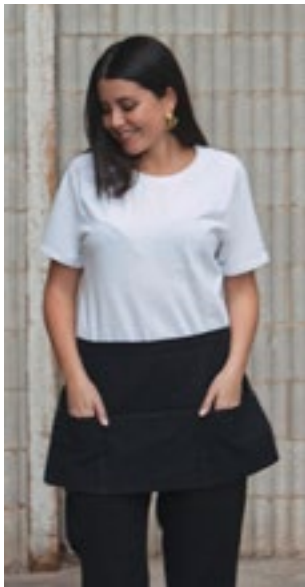

**X991** | CS3060JNS **Jeans Cocktail Apron**  
 80% Baumwolle / 20% Polyester  
**60 x 30 cm (Breite x Länge)**  
 300 g/m<sup>2</sup> Link Kitchen Wear

**BLACK** **DENIM**

Drei offene Taschen | Extra verstärkt an kritischen Punkten | Durchgehender Gürtel in Schürzenstoff | In 2/1 Twill gewebt | Pflegeleichtes Material | Reaktiv gefärbt | Unbedruckt waschbar bis 60 °C



**PW128** | PR128 **Domain Contrast Denim Waist Apron**  
 70% Baumwolle / 30% Polyester  
**70 x 50 cm (Breite x Länge)**  
 265 g/m<sup>2</sup> Premier Workwear

**BLACK DENIM (CA. P. 433C)** **INDIGO DENIM (CA. P. 2767C)**

Halblange Hüftschürze, 50 cm lang und 70 cm breit | 36 cm breite, mittige Tasche mit Kontrastdetail und Stiffach | Metall-Ösen sichern die 100 cm langen Stoffbänder | 50 cm lang und 70 cm breit | Dazu passt: Latzschürze „Domain“ (PR127)



**PW138** | PR138 **Metro Utility Hip Apron**  
 100% Baumwolle (Denim: 70% Baumwolle / 30% Polyester)  
**31 x 32 cm (Länge x Breite)**  
 320 g/m<sup>2</sup> Premier Workwear

**BLACK (CA. P. BLACK C)** **BLACK DENIM (CA. P. 426C)** **INDIGO DENIM (CA. P. 2380C)**  
**KHAKI (CA. P. 7536C)**

Schwerer Baumwoll-Canvas | Denim aus 30% Polyester-Twill | Tablett-freundliche Jeans-Tasche mit Nieten | Tasche mit Reißverschluss | Eigenmaterial-Bund mit Karabinerverschluss | Abgerundeter unterer Saum

Farbe	Größen	1	ab 50	ab 500
Coloured	60 x 30 cm	19,16	16,35	15,92

Farbe	Größen	1	ab 36	ab 360
Coloured	70 x 50 cm	21,42	19,99	19,21

Farbe	Größen	1	ab 36	ab 360
Coloured	31 x 32 cm	17,85	16,42	15,78



**CGW111** | 00111-01 **Slit Apron Milano 80 x 100 cm**  
 65% Polyester / 35% Baumwolle  
**80 x 100 cm (Länge x Breite)**  
 215 g/m<sup>2</sup> CG Workwear

BLACK	BOTTLE GREEN	BUGATTI	CARAMEL
CHERRY	CHOCOLATE	COPPER	CURRY
DARK BLUE	ELEFANT	GRIFFIN	KHAKI
LAVA	LEAF	MAGENTA	NAVY
PUMPKIN	RAVEN	RED	REGENCY RED
SAND	SUNSHINE	TAUPE	TOFFEE
TURQUOISE	WHITE		

Made in Germany | Langer Gehschlitz und durchgehendes Schürzenband | Reaktivfärbung | Bänder verriegelt | Farbecht | Knitterarm und pflegeleicht | Doppelt gefärbt | Industrieräsche- und finishertauglich | Waschbar bis 95 °C | Kellertasche Napoli (CGW160) ist nicht im Lieferumfang enthalten

Farbe	Größen	1	ab 50	ab 500
Coloured	80 x 100 cm	45,60	39,34	37,32



**CGW110** | 00110-01 **Slit Apron Milano 100 x 100 cm**  
 65% Polyester / 35% Baumwolle  
**100 x 100 cm**  
 215 g/m<sup>2</sup> CG Workwear

BLACK	BOTTLE GREEN	BUGATTI	CARAMEL
CHERRY	CHOCOLATE	COPPER	CURRY
DARK BLUE	ELEFANT	GRIFFIN	KHAKI
LAVA	LEAF	MAGENTA	NAVY
PUMPKIN	RAVEN	RED	REGENCY RED
SAND	SUNSHINE	TAUPE	TOFFEE
TURQUOISE	WHITE		

Made in Germany | Langer Gehschlitz und durchgehendes Schürzenband | Reaktivfärbung | Bänder verriegelt | Farbecht | Knitterarm und pflegeleicht | Doppelt gefärbt | Industrieräsche- und finishertauglich | Waschbar bis 95 °C | Kellertasche Napoli (CGW160) ist nicht im Lieferumfang enthalten

Farbe	Größen	1	ab 50	ab 500
Coloured	100 x 100 cm	49,39	42,60	40,39



**CGW127** | 00127-01 **Bistro Apron Roma Classic Bag Mini**  
 65% Polyester / 35% Baumwolle  
**33 x 75 cm**  
 215 g/m<sup>2</sup> CG Workwear

BLACK

Made in Germany | Durchgehende Tasche über die gesamte Breite | Tasche abgeteilt in vier gleich große Fächer | Taschenhöhe ca. 15 cm | Nahtverriegelung an Bändern | Durchgehendes Band aus Schürzenstoff | Strapazierfähig | Knitterarm | 95 °C waschbar

Farbe	Größen	1	ab 50	ab 500
Black	33 x 75 cm	39,32	33,94	32,18



**CGW4127** | 04127-32 **Bistro Apron Bellante**  
 65% Polyester / 35% Baumwolle  
**33 x 75 cm (Länge x Breite)**  
 280 g/m<sup>2</sup> CG Workwear

DENIM

Made in Germany | Strapazierfähiges Jeansgewebe | Braune Ziernähte | Durchgehende Tasche mit vier Fächern (18x20 cm) | Zwei Stiftefächer | Durchgehendes Band aus Schürzenstoff | Nahtverriegelung an Bändern

Farbe	Größen	1	ab 50	ab 500
Denim	33 x 75 cm	47,79	41,25	39,10



**LF115** | DE115 **Utility Waist Apron**  
 65% Polyester / 35% Baumwolle  
**80 x 45 cm (Breite x Länge)**  
 Le Chef Prep

BLACK KHAKI NAVY OLIVE

Tasche mit drei Unterteilungen und zwei Stiftefächern | Mit Taschen, die groß genug für Tablets und Kartenlesegeräte sind | Mit Oxymessing-Öse und Oxymessing-Nietdetails | Verstärkte Ecken | Lange Schürzenbänder

Farbe	Größen	1	ab 20	ab 200
Coloured	91 x 45 cm	29,16	26,25	24,49



**DL022** | DW22 **Money Pocket Apron**  
 65% Polyester / 35% Baumwolle  
**58 x 30 cm**  
 245 g/m<sup>2</sup> Dennys London

BLACK	BOTTLE GREEN	CLARET
GRIFFIN	NAVY	OLIVE
PEAT	RED	STORM GREY

Bänder aus dem gleichen Material | 19 cm tiefe Eingriffstaschen | Bleichmittelbeständig | Max. Waschttemperatur 65 °C

Farbe	Größen	1	ab 50	ab 500
Coloured	58 x 30 cm	21,42	19,28	17,99

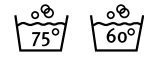

**EX100** | 10020 **Schürze 80 x 45 cm**  
 65% Polyester / 35% Baumwolle  
**80 x 45 cm (Breite x Länge)**  
 220 g/m<sup>2</sup> Exner

BLACK	BORDEAUX	BOTTLE GREEN
GRAPHITE	HOT PINK	LEMON GREEN
NAVY	PURPLE	RED
ROYAL BLUE	SAND	SILVER GREY
TERRACOTTA	TOFFEE	TURQUOISE
WHITE	YELLOW	

Schürze mit durchgehendem Stoffband | Farbe Black: Industriewäsche geeignet (bis 75 °C) | Andere Farben waschbar bis 60 °C

Farbe	Größen	1	ab 80	ab 800
Coloured	80 x 45 cm	11,90	10,31	9,78



**EX101** | 10120 **Schürze 90 x 60 cm**  
 65% Polyester / 35% Baumwolle  
**90 x 60 cm (Breite x Länge)**  
 220 g/m<sup>2</sup> Exner

BLACK	BORDEAUX	BOTTLE GREEN
GRAPHITE	HOT PINK	LEMON GREEN
NAVY	PURPLE	RED
ROYAL BLUE	SAND	SILVER GREY
TERRACOTTA	TOFFEE	TURQUOISE
WHITE	YELLOW	

Schürze mit durchgehendem Stoffband | Farbe Black: Industriewäsche geeignet (bis 75 °C) | Andere Farben waschbar bis 60 °C

Farbe	Größen	1	ab 60	ab 600
Coloured	90 x 60 cm	13,73	11,90	11,31



**Dennys**  
LONDON®

**DL201** | DW41-DNM **Denim Two-Tone 3 Pocket Money**

100% Baumwolle  
55 x 28 cm (Breite x Länge)  
280 g/m<sup>2</sup> Dennys London

BLUE DENIM

Gewaschene Denim-Taillenschürze in zwei Farbtönen | Schwere Qualität | Drei unterteilte, sichere Vordertaschen, Taschengröße ca. 18 x 18 cm | Oberenteil aus kontrastfarbenem Denim | Lange Schürzenbänder



**EXNER**  
Mode mit System

**EX197** | 19706 **Vorbinder Canvas 80 x 45 cm**

65% Polyester / 35% Baumwolle  
80 x 45 cm (Breite x Länge)  
330 g/m<sup>2</sup> Exner

BLACK WASHED OLIVE WASHED

Vorbinder mit durchgehenden Stoffbändern | Aufgesetzte Tasche mit zwei Fächern und Nieten | Tasche ca. 40 x 18 cm (BxH) | Exner-Label am Saum | Waschbar bis 30 °C

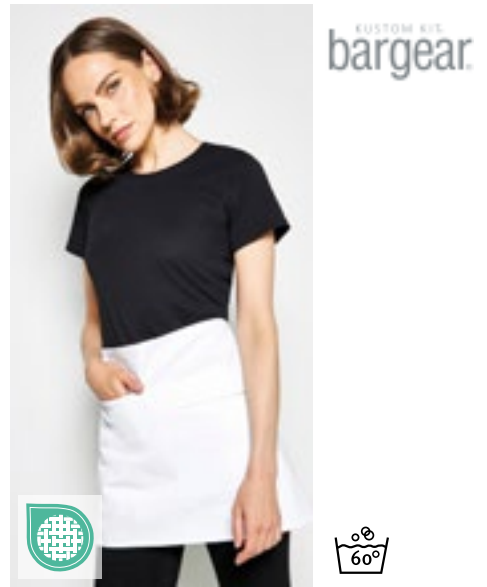

KUSTOM KIT  
**bargear**

**K513** | KK513 **Short Superwash® 60° Bar Apron Unisex**

100% Baumwolle  
69 x 38 cm (Breite x Länge)  
280 g/m<sup>2</sup> Bargear

PURPLE RED WHITE

Baumwoll-Twill | Zwei Taschen vorne mittig | Eine Reißverschluss- und eine offene Tasche | Stoffbänder zum Binden aus identischem Material | Superwash (waschbar bis 60°C)

Farbe	Größen	1	ab 20	ab 200
Blue Denim	55 x 28 cm	22,71	20,44	19,06

Farbe	Größen	1	ab 50	ab 500
Coloured	80 x 45 cm	25,44	22,06	20,94

Farbe	Größen	1	ab 50	ab 500
Coloured	69 x 38 cm	18,14	16,30	15,49



**KY047** | BVS2 **Basic Vorbinder**

65% Polyester / 35% Baumwolle  
70 x 55 cm (Breite x Länge)  
215 g/m<sup>2</sup> Karlowsky

ANTHRACITE (CA. P. 7540C)	AUBERGINE (CA. P. 5185C)	BASALT GREY (CA. P. 4276C)	BLACK (CA. P. 419C)
BLUE (CA. P. 7686C)	BORDEAUX (CA. P. 209C)	CAMEL (CA. P. 7504C)	FOREST GREEN (CA. P. 554C)
LIGHT BROWN (CA. P. 438C)	LIME (CA. P. 2303C)	MOSS GREEN (CA. P. 7764C)	MUSTARD (CA. P. 146C)
NAVY (CA. P. 533C)	PINE GREEN (CA. P. 4189C)	RASPBERRY (CA. P. 4059C)	RED (CA. P. 186C)
ROSE (CA. P. 4065C)	SAND (CA. P. 7529C)	SUN YELLOW (CA. P. 127C)	TURQUOISE (CA. P. 633C)
WHITE			

Köpergewebe, 215 g/m<sup>2</sup> | Vorbinder mit durchgehendem Band aus Schürzenstoff, mit Nahtsicherung | Waschbar bis 60°C

Farbe	Größen	1	ab 90	ab 900
White	70 x 55 cm	12,04	10,52	9,83
Coloured	70 x 55 cm	13,90	12,14	11,33

**KARLOWSKY**



**KY057** | VS 13 **Vorbinder New-Nature**

65% Polyester / 35% Baumwolle  
90 x 55 cm (Breite x Länge)  
215 g/m<sup>2</sup> Karlowsky

AUBERGINE (CA. P. 5185C)	BLACK (CA. P. 419C)	CINNAMON (CA. P. 2321C)	MOSS GREEN (CA. P. 7764C)
PEBBLE (CA. P. 4268C)	STEEL BLUE (CA. P. 2380C)		

Köpergewebe, 215 g/m<sup>2</sup> | Waschecht, pflegeleicht, nachhaltig | Moderner und nachhaltiger Vorbinder in natürlichem urbanen Stil | Der Artikel enthält 65% recyceltes Polyester und wurde umweltverträglich und sozial verantwortlich produziert | Mit innovativen seitlichen Eingriffen zum einfachen Erreichen der eigenen Hosentaschen | Taillenzüge aus kontrastfarbigen Kordeln sorgen für eine natürliche Optik und einen hervorragenden Sitz | 2 Schlaufen am oberen Bund unterstützen zusätzlich beim Binden | Kontrastnähte an Schlaufen und Taschen ergänzen den naturverbundenen Look

Farbe	Größen	1	ab 75	ab 750
Coloured	90 x 55 cm	42,60	37,20	34,77

Mehr Artikel sind online verfügbar.

# GASTRO (BISTROSCHÜRZEN)



**K520** | KK520 **Short Superwash® 60° Bar Apron Unisex**

65% Polyester / 35% Baumwolle  
**38 x 69 cm (Länge x Breite)**  
 190 g/m<sup>2</sup> Bargear

DARK GREY	NAVY	WHITE
-----------	------	-------

Kurze Unisex-Bistroschürze | Classic fit | Bänder in derselben Farbe am Bund | Eine offene Tasche und eine Reißverschluss tasche | Gewebtes Bargear®-Etikett | Länge (ohne Gurt): 38 cm, Breite: 69 cm, Länge des Kabelbinders (je Seite): 88 cm

Farbe	Größen	1	ab 50	ab 500
Coloured	38 x 69 cm	16,14	14,52	13,78



**KY101** | BVS 3 **Vorbinder Basic mit Tasche**

65% Polyester / 35% Baumwolle  
**60 x 35 cm (Breite x Länge)**  
 215 g/m<sup>2</sup> Karlowsky

ANTHRACITE (CA. P. 7540C)	BLACK (CA. P. 419C)	BORDEAUX (CA. P. 209C)
NAVY (CA. P. 533C)	RED (CA. P. 186C)	WHITE

Köpergewebe, 215 g/m<sup>2</sup> | Funktionaler Vorbinder mit durchgehendem Band aus Schürzenstoff | Zusätzliche Strapazierfähigkeit durch Nahtverriegelung an den Schürzenbändern | Aufgesetzte Tasche (60 x 22 cm) auf ganzer Schürzenbreite mit 3 praktischen Fächern (jeweils 20 x 22 cm) | Waschbar bis 60°C

Farbe	Größen	1	ab 90	ab 900
White	60 x 35 cm	13,85	12,09	11,31
Coloured	60 x 35 cm	15,59	13,61	12,71



**KY114** | VS 11 **Vorbinder Urban Casual-Style**

100% Baumwolle  
**70 x 50 cm (Breite x Länge)**  
 273 g/m<sup>2</sup> Karlowsky

BEIGE (CA. P. 7529 C)	BLACK (CA. P. 419C)	CHOCOLATE (CA. P. 440 C)
KHAKI (CA. P. 7497 C)	STONE GREY (CA. P. 2332 C)	

Köpergewebe, 273 g/m<sup>2</sup> | Waschecht | Vorbinder in Twill-Optik mit Bändern aus Schürzenstoff | Bronzierte Nieten und kontrastfarbige Steppnähte | Praktische Stoffschleufe auf der rechten Seite zum Befestigen eines Kassierhalters oder Geschirrtuchs | Linksseitig, aufgesetzte Tasche (19 x 21 cm) | Waschbar bis 60 °C

Farbe	Größen	1	ab 60	ab 600
Coloured	70 x 50 cm	26,99	23,56	22,02



**NE92002** | O92002 **Cafe Apron**

100% Baumwolle  
**110 x 50 cm (Breite x Länge)**  
 210 g/m<sup>2</sup> Neutral

BLACK	WHITE
-------	-------

Fairtrade-zertifizierte Baumwolle | Zertifizierte Bio-Baumwolle | Schweres Twillgewebe | Träger an der Taille | Tasche auf der Vorderseite | Neutral- und Fairtrade-Label an der Seite

Farbe	Größen	1	ab 100	ab 1000
Coloured	110 x 50 cm	25,63	21,97	21,06



**PW114** | PR114 **Mid-Length Apron (Fairtrade Cotton)**

100% Baumwolle  
**70 x 50 cm (Breite x Länge)**  
 200 g/m<sup>2</sup> Premier Workwear

BLACK (CA. P. BLACK C)
------------------------

Fairtrade-zertifizierte Baumwolle | Zertifizierte, gekämmte Bio-Baumwolle | Eigenmaterial-Bänder | Breite: 70 cm | Länge ab Taille: 50 cm | Waschbar bis 40 °C

Farbe	Größen	1	ab 72	ab 720
Black (ca. P. Black C)	70 x 50 cm	19,16	17,73	17,04



**PW125** | PR125 **Jeans Stitch Denim Waist Apron**

70% Baumwolle / 30% Polyester  
**79 x 39,5 cm (Breite x Länge)**  
 265 g/m<sup>2</sup> Premier Workwear

BLACK DENIM (CA. P. 433C)	INDIGO DENIM (CA. P. 2767C)
---------------------------	-----------------------------

Denim-Hüftschürze | Kontrastnähte | Kupfernieten | Vier Taschenfächer | 106 cm lange abgesetzte Bänder

Farbe	Größen	1	ab 36	ab 360
Coloured	79 x 39,5 cm	19,87	18,45	17,71



**PREMIER®**

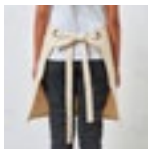

PW131 | PR131

**Calibre Heavy Cotton Canvas Waist Apron**

100% Baumwolle  
70 x 50 cm (Breite x Länge)  
320 g/m<sup>2</sup>

Premier Workwear

BLACK	BURGUNDY	DARK GREY
KHAKI	NATURAL	NAVY (CA. P. 2378C)
RED	SILVER (CA. P. COOL GRAY 7C)	

Halblange Hüftschürze, 50 cm lang und 70 cm breit | Schwer und strapazierfähig | Metall-Ösen sichern die 90 cm langen Bindebänder | Dazu passt: Latzschürze „Calibre“ (PR130)



**PREMIER®**



PW135 | PR135

**Division Waxed Look Denim Waist Apron**

100% Baumwolle  
70 x 50 cm (Breite x Länge)  
350 g/m<sup>2</sup>

Premier Workwear

BLACK (CA. P. BLACK C/JAN DENIM (CA. P. 146C))	BLACK DENIM (CA. P. 433C)
INDIGO (CA. P. 2380C)/BROWN DENIM (CA. P. 476C)	INDIGO DENIM (CA. P. 2767C)

100% Baumwolle mit Acryl-Beschichtung im Waxed-Look | Strapazierfähige Wachs-Schicht-Optik | XL-Jeanstasche mit Naht- und Nietendetail | Farblich abgesetzte Taillenbänder, die mit Metall-Ösen gesichert werden | Stoffdetails wie aufgesetzte Tasche und Spültuchhalter | 50cm lang und 70cm breit



**PREMIER®**



PW159 | PR159

**'Colours' 2 in 1 Apron**

65% Polyester / 35% Baumwolle

60 x 62 cm (Breite x Länge)

Premier Workwear

BLACK (CA. P. BLACK C)	BOTTLE GREEN (CA. P. 7736C)	BURGUNDY (CA. P. 209C)
EMERALD (CA. P. 7728C)	KHAKI (CA. P. 7536C)	NAVY (CA. P. 533C)
ORANGE (CA. P. 172C)	PURPLE (CA. P. 7447C)	RED (CA. P. 201C)
ROYAL (CA. P. 7687C)		

Baumwoll-Twill | Latz und Hüftschürze in einem | Tablet-freundliche Tasche bei beiden Styles | Schleifenbänder aus gleichem Material | Doppelte Funktion, Bänder werden verstaut, um die Hüftschürze zu bilden

Farbe	Größen	1	ab 36	ab 360
Coloured	70 x 50 cm	16,66	15,35	14,76

Farbe	Größen	1	ab 36	ab 360
Coloured	70 x 50 cm	28,32	27,01	25,94

Farbe	Größen	1	ab 72	ab 720
Coloured	60 x 62 cm	16,18	14,99	14,40



**KARLOWSKY®**



KY055 | VS 12

**Vorbinder Green-Generation**

65% Polyester / 35% Baumwolle  
110 x 65 cm (Breite x Länge)  
215 g/m<sup>2</sup>

Karlowsky

AUBERGINE (CA. P. 5185C)	BLACK (CA. P. 419C)	CINNAMON (CA. P. 2321C)
MOSS GREEN (CA. P. 7764C)	PEBBLE (CA. P. 4268C)	STEEL BLUE (CA. P. 2380C)

Köpergewebe, 215 g/m<sup>2</sup> | Waschecht, pflegeleicht, nachhaltig | Modern, komfortabler Vorbinder am Puls der Zeit der Nachhaltigkeit und Style perfekt verbindet | Polyesteranteil aus recyceltem Plastik | Urbane Taillenbänder bestehend aus Echtleder und Kontrastbändern | Kontrastbänder in natürlicher Optik | Alle Bänder können mithilfe von Druckknöpfen flexibel abgenommen oder angebracht werden | 2 aufgesetzte Taschen (18 x 20 cm) an den Seiten | Gehschlitz für mehr Bewegungsfreiheit



**BEST SELLER**

**EXNER®**  
Mode mit System



EX102 | 10220

**Schürze 100 x 80 cm**

65% Polyester / 35% Baumwolle  
100 x 80 cm (Breite x Länge)  
220 g/m<sup>2</sup>

Exner

BLACK	BORDEAUX	BOTTLE GREEN
GRAPHITE	HOT PINK	LEMON GREEN
NAVY	PURPLE	RED
ROYAL BLUE	SAND	SILVER GREY
TERRACOTTA	TOFFEE	TURQUOISE
WHITE	YELLOW	

Schürze mit durchgehendem Stoffband | Farbe Black: Industriewäsche geeignet (bis 75 °C) | Andere Farben waschbar bis 60 °C

Farbe	Größen	1	ab 60	ab 600
Coloured	100 x 80 cm	21,06	18,25	17,33



**custom kit bargear®**



K514 | KK514

**Long Superwash® 60° Bar Apron Unisex**

100% Baumwolle  
89 x 79 cm (Breite x Länge)  
280 g/m<sup>2</sup>

Bargear

LIME	NAVY	ORANGE
PURPLE	RASPBERRY	RED
ROYAL	TURQUOISE	

Baumwoll-Twill | Stoffbänder zum Binden aus identischem Material | Zwei Taschen vorne mittig | Superwash (waschbar bis 60°C)

Farbe	Größen	1	ab 50	ab 500
Coloured	89 x 79 cm	28,04	25,23	23,97

Mehr Artikel sind online verfügbar.

# GASTRO (BISTROSCHÜRZEN)



**X964** | BS5090 **Baker's Apron**

65% Polyester / 35% Baumwolle (Natural: 100% Baumwolle)  
**90 x 50 cm (Breite x Länge)**  
 240 g/m<sup>2</sup> Link Kitchen Wear

BLACK	BORDEAUX	BOTTLE GREEN
BROWN	DARK GREY (CA. P. 431)	KHAKI
MOUSE GREY	NATURAL (CA. P. 7499)	NAVY
ORANGE	PURPLE	RED
ROYAL	TERRACOTTA (CA. P. 4840)	WHITE
YELLOW		

Extra verstärkt an kritischen Punkten | Pflegeleicht | Vorgeschumpft | Waschecht | Unbedruckt waschbar bis 60 °C | Durchgehender Gürtel in Schürzenstoff

Farbe	Größen	1	ab 50	ab 500
White	90 x 50 cm	16,85	14,38	13,99
Coloured	90 x 50 cm	17,90	15,26	14,88



**X964T** | BS5090 Z **Baker's Apron With Pocket**

65% Polyester / 35% Baumwolle (Natural: 100% Baumwolle)  
**90 x 50 cm (Breite x Länge)**  
 240 g/m<sup>2</sup> Link Kitchen Wear

BLACK	BORDEAUX	BOTTLE GREEN
BROWN	DARK GREY (CA. P. 431)	MOUSE GREY
NATURAL (CA. P. 7499)	NAVY	ORANGE
RED	ROYAL	SAND
TERRACOTTA (CA. P. 4840)	WHITE	YELLOW

Extra verstärkt an kritischen Punkten | Gürtel aus einem Stück genäht | Pflegeleicht | Vorgeschumpft | Waschecht | Große Fronttasche (35 x 19 cm) | Unbedruckt waschbar bis 60 °C

Farbe	Größen	1	ab 50	ab 500
White	90 x 50 cm	19,71	16,83	16,37
Coloured	90 x 50 cm	20,87	17,80	17,35

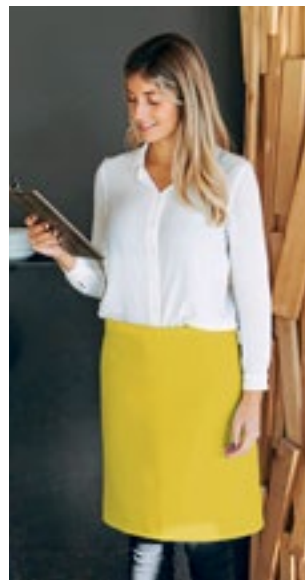

**X997** | BS5090EU **Baker's Apron - EU Production**

65% Polyester / 35% Baumwolle  
**90 x 50 cm (Breite x Länge)**  
 240 g/m<sup>2</sup> Link Kitchen Wear

BLACK	BORDEAUX	BOTTLE GREEN
DARK GREY (CA. P. 431)	NAVY	ORANGE (CA. P. 1655)
RED	ROYAL	SAND
WHITE	YELLOW	

EU Produktion | Durchgehender Gürtel in Schürzenstoff | Geweb in 2/1 Twill | Pflegeleichtes Material | Reaktiv gefärbt | Verstärkungen an den kritischen Punkten | Unbedruckt waschbar bis 60 °C

Farbe	Größen	1	ab 50	ab 500
White	90 x 50 cm	22,09	18,85	18,35
Coloured	90 x 50 cm	22,09	18,85	18,35



**X983** | CS3060 **Cocktail Apron**

80% Polyester / 20% Baumwolle  
**60 x 30 cm (Breite x Länge)**  
 200 g/m<sup>2</sup> Link Kitchen Wear

APPLE (CA. P. 360)	AUBERGINE (CA. P. 5115)	BLACK	BOTTLE GREEN (CA. P. 560)
BROWN (CA. P. 476)	BURGUNDY (CA. P. 216)	DARK GREY (CA. P. 431)	EMERALD (CA. P. 341)
FUCHSIA (CA. P. 219)	HOT PINK (CA. P. 241C)	KHAKI (CA. P. 7503)	LEMON (CA. P. 127)
LIGHT BLUE (CA. P. 2708)	LIME (CA. P. 382)	MIDBLUE (CA. P. 2718)	NAVY (CA. P. 2766)
OLIVE (CA. P. 378)	ORANGE (CA. P. 1655)	PALE GREY (SILVER) (CA. P. 428)	PINK (CA. P. 1895)
POSTMAN GREY (CA. P. 7545)	PURPLE (CA. P. 269)	RED (CA. P. 200)	ROYAL (CA. P. 286)
SAGE (CA. P. 5497)	STRAWBERRY RED (CA. P. 186)	SUNFLOWER (CA. P. 136C)	TURQUOISE (CA. P. 312)
WHITE			

Easy-Care-Material | Vorgeschumpft | 2/1 Twill | Extra verstärkt an kritischen Punkten | Durchgehender Gürtel in Schürzenstoff | Reaktiv gefärbt | Waschbar bis 60° C | Mit drei Fronttaschen

Farbe	Größen	1	ab 50	ab 500
White	60 x 30 cm	12,50	10,66	10,38
Coloured	60 x 30 cm	14,23	12,16	11,83



**X984** | PS5070 **Pizza Apron**

80% Polyester / 20% Baumwolle (Olive: 100% Polyester)  
**70 x 50 cm (Breite x Länge)**  
 200 g/m<sup>2</sup> Link Kitchen Wear

APPLE (CA. P. 360)	AUBERGINE (CA. P. 5115)	BLACK	BOTTLE GREEN (CA. P. 560)
BROWN (CA. P. 476)	BURGUNDY (CA. P. 216)	DARK GREY (CA. P. 431)	EMERALD (CA. P. 341)
FUCHSIA (CA. P. 219)	HOT PINK (CA. P. 241C)	KHAKI (CA. P. 7503)	LEMON (CA. P. 127)
LIGHT BLUE (CA. P. 2708)	LIME (CA. P. 382)	MIDBLUE (CA. P. 2718)	NAVY (CA. P. 2766)
OLIVE (CA. P. 378)	ORANGE (CA. P. 1655)	PALE GREY (SILVER) (CA. P. 428)	PINK (CA. P. 1895)
POSTMAN GREY (CA. P. 7545)	PURPLE (CA. P. 269)	RED (CA. P. 200)	ROYAL (CA. P. 286)
SAGE (CA. P. 5497)	STRAWBERRY RED (CA. P. 186)	SUNFLOWER (CA. P. 136C)	TURQUOISE (CA. P. 312)
WHITE			

Easy-Care-Material | Extra verstärkt an kritischen Punkten | Durchgehender Gürtel in Schürzenstoff | Vorgeschumpft | 2/1 Twill | Reaktiv gefärbt | Waschbar bis 60° C

Farbe	Größen	1	ab 50	ab 500
White	70 x 50 cm	12,21	10,40	10,14
Coloured	70 x 50 cm	14,07	12,00	11,69



**EXNER**  
Mode mit System



**NEW**

**PREMIER**



**CG**  
WORKWEAR



**EX1034** | 10349 **Vorbinder 100 x 100 cm**

100% Polyester  
**100 x 100 cm**  
220 g/m<sup>2</sup>

Exner

**BLACK** **WHITE**

Mit durchgehenden Stoffbändern | 100 x 100 cm

**PW141** | PR141 **Colours Mid Length Apron with Pocket**

65% Polyester / 35% Baumwolle (Denim Farben: 70% Baumwolle / 30% Polyester)  
**70 x 50 cm (Breite x Länge)**  
195 g/m<sup>2</sup> (Denim Farben: 265 g/m<sup>2</sup>) Premier Workwear

**BLACK (CA. P. BLACK C)** **BLACK DENIM (CA. P. 426C)** **DARK GREY (CA. P. 426C)**  
**INDIGO (CA. P. 2380C)** **NAVY (CA. P. 533C)** **SAGE (CA. P. 5497C)**

Mittellange Hüftschürze | Mittige Tasche mit 26 cm Breite x 21 cm Länge | 90 cm lange Bindebänder | Recyceltes Polyester

Farbe	Größen	1	ab 72	ab 720
Black (ca. P. Black C)	70 x 50 cm	15,59	13,21	12,52
Coloured	70 x 50 cm	16,42	14,04	13,30
Denim Colours	70 x 50 cm	17,73	15,35	14,54

**CGW4111** | 04111-32 **Slit Apron Scanno**

65% Polyester / 35% Baumwolle  
**80 x 100 cm (Länge x Breite)**  
280 g/m<sup>2</sup> CG Workwear

DENIM

Made in Germany | Strapazierfähiges Jeansgewebe | Braune Ziernähte | Seitlicher Schlitz | Zwei große seitliche Taschen | Zwei Stiftefächer | Durchgehendes Band aus Schürzenstoff | Nahtverriegelung an Bändern und Schlitz

Farbe	Größen	1	ab 50	ab 500
Denim	80 x 100 cm	61,95	53,48	50,69



**BEST SELLER**

**PREMIER**



**PW155** | PR155 **Colours Collection 3-Pocket Apron**

65% Polyester / 35% Baumwolle (Denim: 70% Baumwolle / 30% Polyester)  
**60 x 33 cm (Breite x Länge)**  
195 g/m<sup>2</sup> Premier Workwear

AQUA (CA. P. 344C)	BLACK (CA. P. BLACK C)	BLACK DENIM (CA. P. 532C)	BLU DENIM (CA. P. 2166C)
BOTTLE GREEN (CA. P. 560C)	BROWN (CA. P. 476C)	BURGUNDY (CA. P. 216C)	DARK GREY (CA. P. 431C)
EMERALD (CA. P. 341C)	FUCHSIA (CA. P. 219C)	GREY DENIM (CA. P. COOL GRAY 10C)	HOT PINK (CA. P. 214C)
KHAKI (CA. P. 7503C)	LIME (CA. P. 382C)	NATURAL (CA. P. 1205C)	NAVY (CA. P. 2766C)
OLIVE (CA. P. 378C)	ORANGE (CA. P. 1655C)	PALE GREY (SILVER) (CA. P. 428C)	PINK (CA. P. 1895C)
PURPLE (CA. P. 269C)	RED (CA. P. 200C)	ROYAL (CA. P. 286C)	SAGE (CA. P. 5497C)
SUNFLOWER (CA. P. 136C)	TURQUOISE (CA. P. 312C)	WHITE	

Drei offene Taschen | Kurz geschnittene Bar-Schürze | 90 cm Schlaufenbänder aus Hauptmaterial | Industriewäsche bis 85°C | Waschbar bis 60°C | Twill | WRAP-Zertifizierung

Farbe	Größen	1	ab 72	ab 720
White, Black	60 x 33 cm	11,90	10,83	10,40
Coloured	60 x 33 cm	13,57	12,38	11,90
Denim Colours	60 x 33 cm	14,64	13,45	12,90



**BEST SELLER**

**PREMIER**

**PREMIER**



**PW151** | PR151 **Colours Collection Mid Length Apron**

65% Polyester / 35% Baumwolle  
**70 x 50 cm (Breite x Länge)**  
195 g/m<sup>2</sup> Premier Workwear

APPLE (CA. P. 360C)	AQUA (CA. P. 344C)	AUBERGINE (CA. P. 5115C)	BLACK (CA. P. BLACK C)
BOTTLE GREEN (CA. P. 560C)	BROWN (CA. P. 476C)	BURGUNDY (CA. P. 216C)	CHESTNUT (CA. P. 7525C)
DARK GREY (CA. P. 431C)	EMERALD (CA. P. 341C)	FUCHSIA (CA. P. 219C)	HOT PINK (CA. P. 214C)
KHAKI (CA. P. 7503C)	LIME (CA. P. 382C)	MARINE BLUE (CA. P. 281C)	MOCHA (CA. P. 7505C)
NATURAL (CA. P. 1205C)	NAVY (CA. P. 2766C)	OASIS GREEN (CA. P. 371C)	OLIVE (CA. P. 378C)
ORANGE (CA. P. 1655C)	PINK (CA. P. 1895C)	PURPLE (CA. P. 269C)	RED (CA. P. 200C)
RICH VIOLET (CA. P. 2587C)	ROYAL (CA. P. 286C)	SAGE (CA. P. 5497C)	SAPPHIRE (CA. P. 300C)
SILVER (CA. P. 428C)	STEEL (CA. P. 7545C)	STRAWBERRY RED (CA. P. 186C)	SUNFLOWER (CA. P. 136C)
TEAL (CA. P. 3155C)	TERRACOTTA (CA. P. 159C)	TURQUOISE (CA. P. 312C)	WHITE

Mittellange (halbe) Schürze, lieferbar in 40 Farben | 90 cm Schlaufenbänder aus Hauptmaterial | Waschbar bis 60°C | Baumwoll-Twill | WRAP-Zertifizierung

Farbe	Größen	1	ab 72	ab 720
White, Black	70 x 50 cm	13,69	12,61	12,11
Coloured	70 x 50 cm	14,52	13,45	12,90

Mehr Artikel sind online verfügbar.



# GASTRO (BISTROSCHÜRZEN)

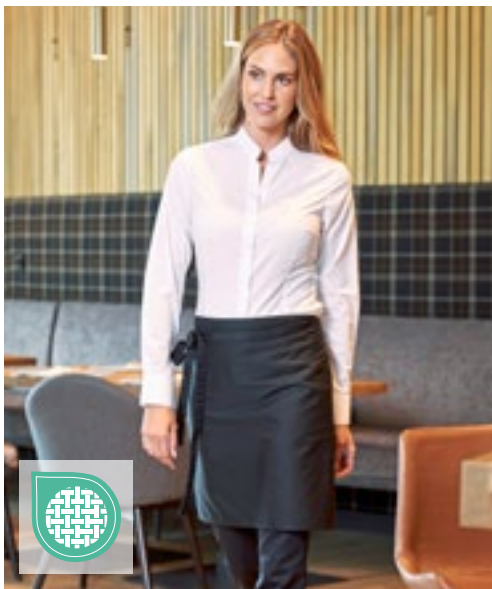

**CGW123** | 00123-01 **Bistro Apron Roma 50 x 78 cm**

65% Polyester / 35% Baumwolle  
50 x 78 cm (Länge x Breite)  
215 g/m<sup>2</sup>

CG Workwear

BLACK	BUGATTI	CAMEL	CHERRY
CHOCOLATE	CURRY	DARK BLUE	ELEFANT
GRIFFIN	KHAKI	LAVA	LEAF
MAGENTA	NAVY	PUMPKIN	RAVEN
RED	REGENCY RED	SAND	SUNSHINE
TAUPE	TOFFEE	TURQUOISE	WHITE

Made in Germany | Verstärktes Schürzenband | Doppelt gefärbt | Knitterarm und pflegeleicht | Reaktivfärbung | Bänder verriegelt | Sicherheitsnaht | Farbecht | Industriewäsche- und finishertauglich | Waschbar bis 95 °C

Farbe	Größen	1	ab 50	ab 500
Coloured	50 x 78 cm	30,44	26,28	24,92



**CGW1262** | 01262-01 **Bistro Apron Roma Bag 50 x 78 cm**

65% Polyester / 35% Baumwolle  
50 x 78 cm (Länge x Breite)  
215 g/m<sup>2</sup>

CG Workwear

BLACK	BOTTLE GREEN	BUGATTI	CAMEL
CHERRY	CHOCOLATE	COPPER	CURRY
DARK BLUE	ELEFANT	GRIFFIN	KHAKI
LAVA	LEAF	MAGENTA	NAVY
PUMPKIN	RAVEN	RED	REGENCY RED
SAND	SUNSHINE	TAUPE	TOFFEE
TURQUOISE	WHITE		

Made in Germany | Indanthren gefärbt | Pflegeleicht | Farbecht | Knitterarm | Industriewäsche geeignet | Finishertauglich | Klassische Bistroschürze mit aufgesetzter Tasche (20 x 39 cm) | Waschbar bis 95 °C

Farbe	Größen	1	ab 50	ab 500
Coloured	50 x 78 cm	42,58	36,75	34,84



**CGW122** | 00122-01 **Bistro Apron Roma 80**

65% Polyester / 35% Baumwolle  
80 x 100 cm (Länge x Breite)  
215 g/m<sup>2</sup>

CG Workwear

BLACK	BOTTLE GREEN	BUGATTI	CAMEL
CHERRY	CHOCOLATE	COPPER	CURRY
DARK BLUE	ELEFANT	GRIFFIN	KHAKI
LAVA	LEAF	MAGENTA	NAVY
PUMPKIN	RAVEN	RED	REGENCY RED
SAND	SUNSHINE	TAUPE	TOFFEE
TURQUOISE	WHITE		

Made in Germany | Doppelt gefärbt | Reaktivfärbung | Bänder verriegelt | Farbecht | Verstärktes Schürzenband | Sicherheitsnaht | Knitterarm und pflegeleicht | Industriewäsche- und finishertauglich | Waschbar bis 95 °C | Kellertasche Napoli (CGW160) ist nicht im Lieferumfang enthalten

Farbe	Größen	1	ab 50	ab 500
Coloured	80 x 100 cm	37,32	32,20	30,54



**CGW1260** | 01260-01 **Bistro Apron Roma Bag 100 x 100 cm**

65% Polyester / 35% Baumwolle  
100 x 100 cm  
215 g/m<sup>2</sup>

CG Workwear

BLACK	BOTTLE GREEN	BUGATTI	CAMEL
CHERRY	CHOCOLATE	COPPER	CURRY
DARK BLUE	ELEFANT	GRIFFIN	KHAKI
LAVA	LEAF	MAGENTA	NAVY
PUMPKIN	RAVEN	RED	REGENCY RED
SAND	SUNSHINE	TAUPE	TOFFEE
TURQUOISE	WHITE		

Made in Germany | Indanthren gefärbt | Pflegeleicht | Farbecht | Knitterarm | Industriewäsche geeignet | Finishertauglich | Klassische Bistroschürze mit aufgesetzter Tasche (20 x 39 cm) | Waschbar bis 95 °C

Farbe	Größen	1	ab 50	ab 500
Coloured	100 x 100 cm	55,05	47,50	45,03



## CGW121 | 00121-01 **Bistro Apron Roma 100 x 100 cm**

65% Polyester / 35% Baumwolle  
100 x 100 cm  
215 g/m<sup>2</sup>

CG Workwear

BLACK	BOTTLE GREEN	BUGATTI	CARAMEL
CHERRY	CHOCOLATE	COPPER	CURRY
DARK BLUE	ELEFANT	GRIFFIN	KHAKI
LAVA	LEAF	MAGENTA	NAVY
PUMPKIN	RAVEN	RED	REGENCY RED
SAND	SUNSHINE	TAUPE	TOFFEE
TURQUOISE	WHITE		

Made in Germany | Doppelt gefärbt | Reaktivfärbung | Bänder verriegelt | Farbecht | Verstärktes Schürzenband | Sicherheitsnaht | Knitterarm und pflegeleicht | Industriewäsche- und finishertauglich | Waschbar bis 95 °C | Kellnertasche Napoli (CGW160) ist nicht im Lieferumfang enthalten

Farbe	Größen	1	ab 50	ab 500
Coloured	100 x 100 cm	42,98	37,10	35,18

## CGW1261 | 01261-01 **Bistro Apron Roma Bag 80 x 100 cm**

65% Polyester / 35% Baumwolle  
80 x 100 cm (Länge x Breite)  
215 g/m<sup>2</sup>

CG Workwear

BLACK	BOTTLE GREEN	BUGATTI	CARAMEL
CHERRY	CHOCOLATE	COPPER	CURRY
DARK BLUE	ELEFANT	GRIFFIN	KHAKI
LAVA	LEAF	MAGENTA	NAVY
PUMPKIN	RAVEN	RED	REGENCY RED
SAND	SUNSHINE	TAUPE	TOFFEE
TURQUOISE	WHITE		

Made in Germany | Indanthren gefärbt | Pflegeleicht | Farbecht | Knitterarm | Industriewäsche geeignet | Finishertauglich | Klassische Bistroschürze mit aufgesetzter Tasche (20 x 39 cm) | Waschbar bis 95 °C

Farbe	Größen	1	ab 50	ab 500
Coloured	80 x 100 cm	48,93	42,22	40,03



## CGW0122 | 00122-44 **Bistro Apron Roma 80 GreeNature**

65% Polyester / 35% Baumwolle  
80 x 100 cm (Länge x Breite)  
215 g/m<sup>2</sup>

CG Workwear

BLACK	CHERRY	COOL GREY
GRIFFIN	NAVY	RAVEN

Polyester aus recycelten PET-Flaschen / Bio-Baumwolle | Made in Germany | Doppelt gefärbt | Reaktivfärbung | Bänder verriegelt | Farbecht | Verstärktes Schürzenband | Sicherheitsnaht | Knitterarm und pflegeleicht | Industriewäsche- und finishertauglich | Waschbar bis 95 °C

Farbe	Größen	1	ab 50	ab 500
Coloured	80 x 100 cm	41,15	35,51	33,65



## CGW1271 | 01271-36 **Bistro Apron Macerata**

65% Polyester / 35% Baumwolle  
80 x 100 cm (Länge x Breite)  
215 g/m<sup>2</sup>

CG Workwear

BLUE MELANGE	GREEN MELANGE	GREY MELANGE
--------------	---------------	--------------

Edle Melange Optik | Aufgesetzte Doppeltasche | Durchgehendes Band aus Schürzenstoff | 95° C waschbar, industriewäschtetauglich

Farbe	Größen	1	ab 50	ab 500
Coloured	80 x 100 cm	57,24	49,39	46,84



## CGW1272 | 01272-36 **Bistro Apron Vernazza**

65% Polyester / 35% Baumwolle  
50 x 78 cm (Länge x Breite)  
215 g/m<sup>2</sup>

CG Workwear

BLUE MELANGE	GREEN MELANGE	GREY MELANGE
--------------	---------------	--------------

Edle Melange Optik | Aufgesetzte Doppeltasche | Durchgehendes Band aus Schürzenstoff | 95° C waschbar, industriewäschtetauglich

Farbe	Größen	1	ab 50	ab 500
Coloured	50 x 78 cm	53,38	46,08	43,67



**CGW4122** | 04122-32 **Bistro Apron Oricola**  
 65% Polyester / 35% Baumwolle  
**80 x 100 cm (Länge x Breite)**  
 280 g/m<sup>2</sup> CG Workwear

**DENIM**

Made in Germany | Strapazierfähiges Jeansgewebe | Braune Ziernähte | Zwei große seitliche Taschen | Zwei Stiftefächer | Durchgehendes Band aus Schürzenstoff | Nahtverriegelung an Bändern



**CGW128** | 00128-01 **Bistro Apron Pizzone Classic**  
 65% Polyester / 35% Baumwolle  
**80 x 71 cm (Länge x Breite)**  
 215 g/m<sup>2</sup> CG Workwear

BLACK	BUGATTI	CHERRY
CHOCOLATE	DARK BLUE	ELEFANT
GRIFFIN	KHAKI	LAVA
LEAF	MARINE	PALE GREY
RAVEN	RED	REGENCY RED
SAND	SUNSHINE	TAUPE
TOFFEE	WHITE	

Bistroschürze mit zwei Ösen | Bänder mit Druckknöpfen auswechselbar (Bänder nicht im Lieferumfang enthalten. Das Bänderset finden Sie unter Artikel CGW42128) | Hochveredeltes Mischgewebe | Knitterarm | Strapazierfähig | Bis 95 °C waschbar | Industrewäsche- und finishertauglich



**CGW128J** | 00128-32 **Bistro Apron Pizzone Jeans**  
 65% Polyester / 35% Baumwolle  
**80 x 71 cm (Länge x Breite)**  
 280 g/m<sup>2</sup> CG Workwear

**DENIM**

Bistroschürze mit zwei Ösen | Bänder mit Druckknöpfen auswechselbar (Bänder nicht im Lieferumfang enthalten. Das Bänderset finden Sie unter Artikel CGW42128) | Strapazierfähig | Bis 95 °C waschbar | Industrewäsche- und finishertauglich

Farbe	Größen	1	ab 50	ab 500
Denim	80 x 100 cm	57,69	49,79	47,20

Farbe	Größen	1	ab 50	ab 500
Coloured	80 x 71 cm	34,68	29,94	28,37

Farbe	Größen	1	ab 50	ab 500
Denim	80 x 71 cm	45,34	39,13	37,08



**CGW128M** | 00128-14 **Bistro Apron Pizzone Melange**  
 50% Baumwolle / 50% Polyester  
**80 x 71 cm (Länge x Breite)**  
 140 g/m<sup>2</sup> CG Workwear

**BLUE BROWN DARK GREY LIGHT GREY**

Bistroschürze mit zwei Ösen | Bänder mit Druckknöpfen auswechselbar (Bänder nicht im Lieferumfang enthalten. Das Bänderset finden Sie unter Artikel CGW42128) | Besonders leichte Qualität | Elegant meliertes Gewebe | Strapazierfähig | Bis 95 °C waschbar | Industrewäsche- und finishertauglich

Farbe	Größen	1	ab 50	ab 500
Coloured	80 x 71 cm	42,91	37,03	35,11



**CGW42128** | 42128-01/14/32 **Pizzone Classic Strap Set**  
 65% Polyester / 35% Baumwolle (Melange: 50% Baumwolle / 50% Polyester)  
**130 x 2,5 cm** CG Workwear

BLACK	BLUE MELANGE	BROWN MELANGE	BUGATTI
CHERRY	CHOCOLATE	DARK BLUE	DARK GREY MELANGE
DENIM	ELEFANT	GRIFFIN	KHAKI
LAVA	LEAF	LIGHT GREY MELANGE	MARINE
PALE GREY	RAVEN	RED	REGENCY RED
SAND	SUNSHINE	TAUPE	TOFFEE
WHITE			

Zwei Bänder für Bistroschürzen, je 130 cm lang und 2,5 cm breit | Mit Druckknopf zum Befestigen an der Schürzen-Öse | Hochveredeltes Mischgewebe | Knitterarm | Strapazierfähig | Bis 95 °C waschbar | Industrewäsche- und finishertauglich

Farbe	Größen	1	ab 25	ab 250
Classic Colours	130 cm	16,59	14,30	13,57
Melange Colours	130 cm	19,83	17,11	16,23
Denim	130 cm	20,83	17,97	17,04



**EXNER**  
Mode mit System



**EX1024** | 10249 **Vorbinder 100 x 80 cm**

100% Polyester  
100 x 80 cm (Breite x Länge)  
220 g/m<sup>2</sup>

Exner

BLACK	WHITE
-------	-------

Mit durchgehenden Stoffbändern | 100 x 80 cm



**EXNER**  
Mode mit System



**EX117** | 117 **Schürze XXL 130 x 100 cm**

65% Polyester / 35% Baumwolle (Black Pinstripe, White: 100% Baumwolle)  
130 x 100 cm (Breite x Länge)  
220 g/m<sup>2</sup>

Exner

BLACK	BLACK PINSTRIPE	BORDEAUX
BOTTLE GREEN	NAVY	RED
SILVER GREY	TERRACOTTA	TOFFEE
WHITE	YELLOW	

Schürze mit durchgehendem Stoffband | Extrabreit, rundum geschlossen | Farbe Black: Industriegewäsche geeignet (bis 75 °C) | Andere Farben waschbar bis 60 °C

Farbe	Größen	1	ab 40	ab 400
Coloured	130 x 100 cm	32,77	28,39	26,97
Black Pinstripe	130 x 100 cm	51,22	44,39	42,15



**EXNER**  
Mode mit System



**EX103** | 10320 **Schürze 100 x 100 cm**

65% Polyester / 35% Baumwolle  
100 x 100 cm  
220 g/m<sup>2</sup>

Exner

BLACK	BORDEAUX	BOTTLE GREEN
GRAPHITE	HOT PINK	LEMON GREEN
NAVY	PURPLE	RED
ROYAL BLUE	SAND	SILVER GREY
TERRACOTTA	TOFFEE	TURQUOISE
WHITE	YELLOW	

Schürze mit durchgehendem Stoffband | Farbe Black: Industriegewäsche geeignet (bis 75 °C) | Andere Farben waschbar bis 60 °C

Farbe	Größen	1	ab 40	ab 400
Coloured	100 x 100 cm	29,11	25,23	23,94



**KARLOWSKY**



**KY005** | BSS 3 **Bistroschürze Ibiza**

65% Polyester / 35% Baumwolle  
110 x 90 cm (Breite x Länge)  
215 g/m<sup>2</sup>

Karlowksy

ANTHRACITE (CA. P. 7540C)	BLACK (CA. P. 419C)	BORDEAUX (CA. P. 209C)
LIGHT BROWN (CA. P. 438C)	NAVY (CA. P. 533C)	RED (CA. P. 186C)
SAND (CA. P. 7529C)	WHITE	

Köpergewebe, 215 g/m<sup>2</sup> | Hochveredelt, gekrumpft, waschecht, pflegeleicht | Bistroschürze mit durchgehendem Band aus Schürzenstoff, mit Nahtsicherung | Industriegewäschetauglich | Waschbar bis 95°C

Farbe	Größen	1	ab 75	ab 750
White	110 x 90 cm	29,56	25,82	24,11
Coloured	110 x 90 cm	33,96	29,65	27,70



**KARLOWSKY**



**KY011** | BBSS1 **Bistroschürze Basic**

65% Polyester / 35% Baumwolle  
100 x 75 cm (Breite x Länge)  
215 g/m<sup>2</sup>

Karlowksy

ANTHRACITE (CA. P. 7540C)	AUBERGINE (CA. P. 5185C)	BASALT GREY (CA. P. 4276C)
BLACK (CA. P. 419C)	BLUE (CA. P. 7886C)	BORDEAUX (CA. P. 209C)
CAMEL (CA. P. 7504C)	FOREST GREEN (CA. P. 554C)	LIGHT BROWN (CA. P. 438C)
LIME (CA. P. 2303C)	MOSS GREEN (CA. P. 7764C)	MUSTARD (CA. P. 146C)
NAVY (CA. P. 533C)	PINE GREEN (CA. P. 4189C)	PINK (CA. P. 7636C)
RASPBERRY (CA. P. 4059C)	RED (CA. P. 186C)	SAND (CA. P. 7529C)
SUN YELLOW (CA. P. 127C)	TURQUOISE (CA. P. 639C)	WHITE

Köpergewebe, 215 g/m<sup>2</sup> | Bistroschürze mit durchgehendem Band aus Schürzenstoff, mit Nahtsicherung | Waschbar bis 60°C

Farbe	Größen	1	ab 75	ab 750
White	100 x 75 cm	17,28	15,09	14,09
Coloured	100 x 75 cm	19,80	17,30	16,16



**KARLOWSKY**



**KY112** | BBSS 3 **Bistroschürze Basic mit Tasche**

65% Polyester / 35% Baumwolle  
70 x 70 cm (Breite x Länge)  
215 g/m<sup>2</sup>

Karlowksy

ANTHRACITE (CA. P. 7540C)	BLACK (CA. P. 419C)	BORDEAUX (CA. P. 209C)
NAVY (CA. P. 533C)	RED (CA. P. 186C)	WHITE

Köpergewebe, 215 g/m<sup>2</sup> | Bistroschürze mit durchgehendem Band aus Schürzenstoff | Nahtverriegelung an den Schürzenbändern sorgt für zusätzliche Strapazierfähigkeit | Aufgesetzte Tasche (40 x 20 cm) mit zwei praktischen Fächern | Waschbar bis 60 °C

Farbe	Größen	1	ab 75	ab 750
White	70 x 70 cm	17,47	15,26	14,26
Coloured	70 x 70 cm	19,87	17,37	16,23

Mehr Artikel sind online verfügbar.

# GASTRO (BISTROSCHÜRZEN)



**L995** | 88020 **Medium Apron Greenwich**

65% Polyester / 35% Baumwolle  
**90 x 65 cm (Breite x Länge)**  
 240 g/m<sup>2</sup>

BOTTLE GREEN	BURGUNDY	CHOCOLATE
DARK GREY (SOLID)	DARK PURPLE	DEEP BLACK
NAVY	RED	ROPE
WHITE		

Große Tasche mit 2 Fächern



**EX1004** | 10049 **Vorbinder 80 x 45 cm**

100% Polyester  
**80 x 45 cm (Breite x Länge)**  
 220 g/m<sup>2</sup>

BLACK	WHITE
-------	-------

Mit durchgehenden Stoffbändern | 80 x 45 cm



**EX1014** | 1014910/1014920 **Vorbinder 90 x 60 cm**

100% Polyester  
**90 x 60 cm (Breite x Länge)**  
 220 g/m<sup>2</sup>

BLACK	WHITE
-------	-------

Mit durchgehenden Stoffbändern | 90 x 60 cm

Farbe	Größen	1	ab 50	ab 500
Coloured	90 x 65 cm	11,90	10,09	9,42

Farbe	Größen	1	ab 100	ab 1000
Coloured	80 x 45 cm	9,16	7,93	7,52

Farbe	Größen	1	ab 80	ab 800
Coloured	90 x 60 cm	10,81	9,35	8,88



**PW158** | PR158 **Colours Collection Bar Apron**

65% Polyester / 35% Baumwolle  
**90 x 80 cm (Breite x Länge)**  
 195 g/m<sup>2</sup>

AQUA (CA. P. 344C)	BLACK (CA. P. BLACK C)	BOTTLE GREEN (CA. P. 560C)	BROWN (CA. P. 476C)
BURGUNDY (CA. P. 216C)	DARK GREY (CA. P. 431C)	EMERALD (CA. P. 341C)	FUCHSIA (CA. P. 219C)
HOT PINK (CA. P. 214C)	KHAKI (CA. P. 7503C)	LIME (CA. P. 382C)	NATURAL (CA. P. 1205C)
NAVY (CA. P. 2766C)	OLIVE (CA. P. 7763C)	ORANGE (CA. P. 1655C)	PALE GREY (SILVER) (CA. P. 428C)
PINK (CA. P. 1895C)	PURPLE (CA. P. 269C)	RED (CA. P. 200C)	ROYAL (CA. P. 286C)
SAGE (CA. P. 5497C)	SUNFLOWER (CA. P. 136C)	TURQUOISE (CA. P. 312C)	WHITE

Pflegeleicht | Fronttasche mit kombinierter Stifftasche | 90 cm Schlaufenbänder aus Hauptmaterial | Industriewäsche bis 85°C | Waschbar bis 60°C | Twill | Größe der Tasche: 26 x 21 cm (B x H) | WRAP-Zertifizierung

Farbe	Größen	1	ab 72	ab 720
White, Black	90 x 80 cm	15,95	14,76	14,18
Coloured	90 x 80 cm	17,14	15,71	15,09



**X985** | TS8090 **Terras Apron**

80% Polyester / 20% Baumwolle  
**90 x 80 cm (Breite x Länge)**  
 200 g/m<sup>2</sup>

APPLE (CA. P. 360)	AUBERGINE (CA. P. 5115)	BLACK	BOTTLE GREEN (CA. P. 560)
BROWN (CA. P. 476)	BURGUNDY (CA. P. 216)	DARK GREY (CA. P. 431)	EMERALD (CA. P. 341)
FUCHSIA (CA. P. 219)	HOT PINK (CA. P. 241C)	KHAKI (CA. P. 7503)	LEMON (CA. P. 127)
LIGHT BLUE (CA. P. 2708)	LIME (CA. P. 382)	MIDBLUE (CA. P. 2718)	NAVY (CA. P. 2766)
OLIVE (CA. P. 378)	ORANGE (CA. P. 1655)	PALE GREY (SILVER) (CA. P. 428)	PINK (CA. P. 1895)
POSTMAN GREY (CA. P. 7545)	PURPLE (CA. P. 269)	RED (CA. P. 200)	ROYAL (CA. P. 286)
SAGE (CA. P. 5497)	STRAWBERRY RED (CA. P. 186)	SUNFLOWER (CA. P. 136C)	TURQUOISE (CA. P. 312)
WHITE			

Easy-Care-Material | Extra verstärkt an kritischen Punkten | Durchgehender Gürtel in Schürzenstoff | Vorgeschumpft | 2/1 Twill | Waschbar bis 60°C | Reaktiv gefärbt | Mit Tasche vorne ca. 20 x 25 cm (L x B)

Farbe	Größen	1	ab 50	ab 500
White, Black	90 x 80 cm	16,92	14,45	14,07
Coloured	90 x 80 cm	17,99	15,35	14,97



**EXNER**  
Mode mit System

**EX134** | 13417

**Jeans-Vorbinder 2-farbig 80 x 45 cm**

100% Baumwolle  
80 x 45 cm (Breite x Länge)  
290 g/m<sup>2</sup>

NAVY/LIGHT BLUE

Schürze mit durchgehenden Stoffbändern | Aufgesetzte Tasche mit drei Fächern in Kontrastfarbe | Tasche ca. 80 x 20 cm (BxH) | Exner-Label am Saum | Waschbar bis 30 °C

Farbe	Größen	1	ab 50	ab 500
Navy/Light Blue	80 x 45 cm	25,44	22,06	20,94



**X1000** | KS70120

**Cook's Apron XL**

65% Polyester / 35% Baumwolle (Natural):  
100% Baumwolle  
70 x 120 cm (Länge x Breite)  
240 g/m<sup>2</sup>

BLACK	BOTTLE GREEN (CA. P. 560)	BROWN (CA. P. 476)
BURGUNDY (CA. P. 216)	DARK GREY (CA. P. 431)	MOUSE GREY
NATURAL (CA. P. 7499)	NAVY (CA. P. 2766)	ORANGE (CA. P. 1655)
RED (CA. P. 200)	ROYAL (CA. P. 286)	SAND
TERRACOTTA (CA. P. 4840)	WHITE	YELLOW

Gewebt in 2/1 Twill | Verstärkte Belastungspunkte an den Verbindungen | Mit durchgehender Verbindung in Schürzen-Qualität | Pflegeleicht | Reaktiv gefärbt | Nicht bedruckt, waschbar bei 60 Grad | 240 g/m<sup>2</sup>

Farbe	Größen	1	ab 50	ab 500
White	70 x 120 cm	23,51	20,06	19,54
Coloured	70 x 120 cm	24,87	21,23	20,68



Link Kitchen Wear



**X961T** | FS100120 Z

**Bistro Apron XL With Front Pocket**

65% Polyester / 35% Baumwolle (Natural):  
100% Baumwolle  
120 x 100 cm (Breite x Länge)  
240 g/m<sup>2</sup>

BLACK	BORDEAUX	BOTTLE GREEN
BROWN	KHAKI	MOUSE GREY
NATURAL (CA. P. 7499)	NAVY	ORANGE
RED	ROYAL	TERRACOTTA (CA. P. 4840)
WHITE	YELLOW	

Klassische Bistroschürze wie Artikel X968T in breiterer Ausführung (120 cm) | Fronttasche (35 x 19 cm) | Verstärkt an allen Belastungspunkten | Pflegeleicht | Vorgeschumpft | Wascht | Durchgehender Gürtel in Schürzenstoff | Unbedruckt waschbar bis 60 °C

Farbe	Größen	1	ab 50	ab 500
White	120 x 100 cm	28,56	24,37	23,73
Coloured	120 x 100 cm	30,35	25,89	25,23



Link Kitchen Wear



**X1000T** | KS70120Z

**Cook's Apron With Pocket**

65% Polyester / 35% Baumwolle  
70 x 120 cm (Länge x Breite)  
240 g/m<sup>2</sup>

BLACK	BORDEAUX	NAVY
BROWN	KHAKI	MOUSE GREY
NATURAL (CA. P. 7499)	NAVY	ORANGE
RED	ROYAL	WHITE
YELLOW		

Kochschürze mit XL-Tasche | Gewebt in 2/1 Twill | Verstärkte Belastungspunkte an den Verbindungen | Mit durchgehender Verbindung in Schürzen-Qualität | Pflegeleicht | Reaktiv gefärbt | Nicht bedruckt, waschbar bei 60 Grad

Farbe	Größen	1	ab 50	ab 500
White	70 x 120 cm	25,44	21,71	21,13
Coloured	70 x 120 cm	27,08	23,11	22,49



Link Kitchen Wear



**X961** | FS100120

**Bistro Apron XL**

65% Polyester / 35% Baumwolle (Natural):  
100% Baumwolle  
120 x 100 cm (Breite x Länge)  
240 g/m<sup>2</sup>

BLACK	BORDEAUX	BOTTLE GREEN
BROWN	KHAKI	MOUSE GREY
NATURAL (CA. P. 7499)	NAVY	ORANGE
RED	ROYAL	WHITE
YELLOW		

Klassische Bistroschürze wie Artikel X968 in breiterer Ausführung (120 cm) | Vorgeschumpft | Pflegeleicht | Wascht | Verstärkt an allen Belastungspunkten | Durchgehender Gürtel in Schürzenstoff | Unbedruckt waschbar bis 60 °C

Farbe	Größen	1	ab 50	ab 500
White	120 x 100 cm	28,08	23,97	23,35
Coloured	120 x 100 cm	29,70	25,35	24,70



Link Kitchen Wear



**X968** | FS100100

**Bistro Apron**

65% Polyester / 35% Baumwolle (Natural):  
100% Baumwolle  
100 x 100 cm  
240 g/m<sup>2</sup>

BLACK	BORDEAUX	BOTTLE GREEN
BROWN	DARK GREY (CA. P. 431)	KHAKI
MOUSE GREY	NATURAL (CA. P. 7499)	NAVY
ORANGE	PURPLE	RED
ROYAL	WHITE	YELLOW

Klassische Bistroschürze mit verstärkten Nähten an allen Belastungspunkten | Pflegeleicht | Vorgeschumpft | Wascht | Unbedruckt waschbar bis 60 °C | Durchgehender Gürtel in Schürzenstoff

Farbe	Größen	1	ab 50	ab 500
White, Natural	100 x 100 cm	23,21	19,80	19,28
Coloured	100 x 100 cm	24,28	20,73	20,18



Link Kitchen Wear

# GASTRO (BISTROSCHÜRZEN)



**X962** | FS100100SP **Bistro Apron With Split**

65% Polyester / 35% Baumwolle (Natural:  
100% Baumwolle)  
**100 x 100 cm**  
240 g/m<sup>2</sup>

Link Kitchen Wear

BLACK	BORDEAUX	BOTTLE GREEN
BROWN	DARK GREY (CA. P. 431)	KHAKI
MOUSE GREY	NATURAL (CA. P. 7499)	NAVY
ORANGE	PURPLE	RED
ROYAL	TERRACOTTA (CA. P. 4840)	WHITE
YELLOW		

Extra verstärkt an kritischen Punkten | Reaktiv gefärbt und einlaufvorbehandelt | Pflegeleicht | Vorgeschumpft | Waschecht | Praktischer Gehschlitz | Durchgehender Gürtel in Schürzenstoff | Unbedruckt waschbar bis 60 °C

Farbe	Größen	1	ab 50	ab 500
White	100 x 100 cm	23,59	20,11	19,59
Coloured	100 x 100 cm	24,94	21,30	20,73



**X962T** | FS100100SP Z **Bistro Apron With Split And Front Pocket**

65% Polyester / 35% Baumwolle (Natural:  
100% Baumwolle)  
**100 x 100 cm**  
240 g/m<sup>2</sup>

Link Kitchen Wear

BLACK	BORDEAUX	BOTTLE GREEN
BROWN	DARK GREY (CA. P. 431)	KHAKI
MOUSE GREY	NATURAL (CA. P. 7499)	NAVY
ORANGE	RED	ROYAL
TERRACOTTA (CA. P. 4840)	WHITE	YELLOW

Praktischer Gehschlitz | Pflegeleicht | Fronttasche (35 x 19 cm) | Vorgeschumpft | Waschecht | Extra verstärkt an kritischen Punkten | Unbedruckt waschbar bis 60 °C | Durchgehender Gürtel in Schürzenstoff

Farbe	Größen	1	ab 50	ab 500
White	100 x 100 cm	26,78	22,85	22,25
Coloured	100 x 100 cm	28,37	24,20	23,59



**X992** | FS100100SPJNS **Jeans Bistro Apron With Split**

80% Baumwolle / 20% Polyester  
**100 x 100 cm**  
300 g/m<sup>2</sup>

Link Kitchen Wear

BLACK	DENIM
-------	-------

Überlappender Gehschlitz | Extra verstärkt an kritischen Punkten | Durchgehender Gürtel in Schürzenstoff | Gewebt in 2/1 Twill | Pflegeleichtes Material | Reaktiv gefärbt | Unbedruckt waschbar bis 60 °C | 2-teilige Fronttasche

Farbe	Größen	1	ab 50	ab 500
Coloured	100 x 100 cm	26,56	22,66	22,06



**X968T** | FS100100 Z **Bistro Apron With Front Pocket**

65% Polyester / 35% Baumwolle (Natural:  
100% Baumwolle)  
**100 x 100 cm**  
240 g/m<sup>2</sup>

Link Kitchen Wear

BLACK	BORDEAUX	BOTTLE GREEN
BROWN	DARK GREY (CA. P. 431)	KHAKI
MOUSE GREY	NATURAL (CA. P. 7499)	NAVY
ORANGE	RED	ROYAL
TERRACOTTA (CA. P. 4840)	WHITE	YELLOW

Klassische Schürze wie Artikel X968 | Große Fronttasche (ca. 35 x 19 cm) | Vorgeschumpft | Waschecht | Extra verstärkt an kritischen Punkten | Pflegeleicht | Unbedruckt waschbar bis 60 °C | Durchgehender Gürtel in Schürzenstoff

Farbe	Größen	1	ab 50	ab 500
White, Natural	100 x 100 cm	25,20	21,52	20,97
Coloured	100 x 100 cm	26,78	22,85	22,25



**X973** | FS100100PES **Bistro Apron Sublimation**

100% Polyester  
**100 x 100 cm**  
240 g/m<sup>2</sup>

Link Kitchen Wear

WHITE
-------

Extra verstärkt an kritischen Punkten | Hohe Qualität | Mit Sublimationsdruck waschbar bis 60 °C | Durchgehender Gürtel in Schürzenstoff | In 2/1 Twill gewebtes Polyester

Farbe	Größen	1	ab 50	ab 500
White	100 x 100 cm	17,59	15,02	14,61



**X970** | KS70100 **Cook's Apron**

65% Polyester / 35% Baumwolle (Natural:  
100% Baumwolle)  
**100 x 70 cm (Breite x Länge)**  
240 g/m<sup>2</sup>

Link Kitchen Wear

BLACK	BORDEAUX	BOTTLE GREEN
BROWN	DARK GREY (CA. P. 431)	MOUSE GREY
NATURAL (CA. P. 7499)	NAVY	ORANGE
RED	ROYAL	SAND
WHITE	YELLOW	

Extra verstärkt an kritischen Punkten | Band aus einem Stück genäht | Pflegeleicht | Vorgeschumpft | Reaktiv gefärbt | Kurzversion der Bistroschürze Business | Unbedruckt waschbar bis 60 °C

Farbe	Größen	1	ab 50	ab 500
White	100 x 70 cm	19,52	16,66	16,23
Coloured	100 x 70 cm	20,42	17,42	16,97



**X970T** | KS70100Z **Cook's Apron With Pocket**

65% Polyester / 35% Baumwolle (Natural: 100% Baumwolle)  
**100 x 70 cm (Breite x Länge)**  
 240 g/m<sup>2</sup> Link Kitchen Wear

BLACK	BORDEAUX	BOTTLE GREEN
BROWN	DARK GREY (CA. P. 431)	MOUSE GREY
NATURAL (CA. P. 7499)	NAVY	ORANGE
RED	ROYAL	SAND
TERRACOTTA (CA. P. 4840)	WHITE	YELLOW

Kochschürze mit Tasche | Tasche mit ca. 35 x 19 cm in zwei Teilen | Extra verstärkt an kritischen Punkten | Gewebt in 2/1 Twill | Pflegeleichtes Material | Vorgeschrumpft | Reaktiv gefärbt | Mit Band aus durchgehendem Stück in Farbe der Schürze | Nicht bedruckt, waschbar bei 60 Grad

Farbe	Größen	1	ab 50	ab 500
White	100 x 70 cm	22,75	19,42	18,92
Coloured	100 x 70 cm	24,32	20,75	20,21



**X989** | KS70100JNS **Jeans Cook's Apron**

80% Baumwolle / 20% Polyester  
**100 x 70 cm (Breite x Länge)**  
 300 g/m<sup>2</sup> Link Kitchen Wear

BLACK	DENIM
-------	-------

Gewebt in 2/1 Twill | Extra verstärkt an kritischen Punkten | Durchgehender Gürtel in Schürzenstoff | Pflegeleichtes Material | Reaktiv gefärbt | Unbedruckt waschbar bis 60 °C

Farbe	Größen	1	ab 50	ab 500
Coloured	100 x 70 cm	24,66	21,04	20,49



**X995** | FS100100EU **Bistro Apron - EU Production**

65% Polyester / 35% Baumwolle  
**100 x 100 cm**  
 240 g/m<sup>2</sup> Link Kitchen Wear

BLACK	BORDEAUX	BOTTLE GREEN
DARK GREY (CA. P. 431)	NAVY	ORANGE (CA. P. 1655)
RED	ROYAL	SAND
WHITE	YELLOW	

EU Produktion | Durchgehender Gürtel in Schürzenstoff | Gewebt in 2/1 Twill | Pflegeleichtes Material | Reaktiv gefärbt | Verstärkungen an den kritischen Punkten | Unbedruckt waschbar bis 60 °C

Farbe	Größen	1	ab 50	ab 500
Coloured	100 x 100 cm	28,27	24,11	23,49



**X996** | KS70100EU **Cook's Apron - EU Production**

65% Polyester / 35% Baumwolle  
**100 x 70 cm (Breite x Länge)**  
 240 g/m<sup>2</sup> Link Kitchen Wear

BLACK	BORDEAUX	BOTTLE GREEN
DARK GREY (CA. P. 431)	NAVY	ORANGE (CA. P. 1655)
RED	ROYAL	SAND
WHITE	YELLOW	

EU Produktion | Durchgehender Gürtel in Schürzenstoff | Gewebt in 2/1 Twill | Pflegeleichtes Material | Reaktiv gefärbt | Verstärkungen an den kritischen Punkten | Unbedruckt waschbar bis 60 °C

Farbe	Größen	1	ab 50	ab 500
Coloured	100 x 70 cm	23,94	20,44	19,90



**X975** | KS70100PES **Cook's Apron Sublimation**

100% Polyester  
**100 x 70 cm (Breite x Länge)**  
 240 g/m<sup>2</sup> Link Kitchen Wear

WHITE
-------

Extra verstärkt an kritischen Punkten | Hohe Qualität | Mit Sublimationsdruck waschbar bis 60 °C | Durchgehender Gürtel in Schürzenstoff | In 2/1 Twill gewebtes Polyester

Farbe	Größen	1	ab 50	ab 500
White	100 x 70 cm	15,52	13,23	12,90



**X976** | BS5090PES **Baker's Apron Sublimation**

100% Polyester  
**90 x 50 cm (Breite x Länge)**  
 240 g/m<sup>2</sup> Link Kitchen Wear

WHITE
-------

Extra verstärkt an kritischen Punkten | Hohe Qualität | Mit Sublimationsdruck waschbar bis 60 °C | Durchgehender Gürtel in Schürzenstoff | In 2/1 Twill gewebtes Polyester

Farbe	Größen	1	ab 50	ab 500
White	90 x 50 cm	13,64	11,64	11,35



# GASTRO (LATZSCHÜRZEN)



**PW102** | PR102 **Organic Cotton Bib Apron (No Pocket)**

100% Baumwolle  
**60 x 87 cm (Breite x Länge)**  
 240 g/m<sup>2</sup> Premier Workwear

APPLE (CA. P. 360C)	AUBERGINE (CA. P. 5116C)	BLACK (CA. P. BLACK C)
BOTTLE GREEN (CA. P. 560C)	BROWN (CA. P. 476C)	BURGUNDY (CA. P. 216C)
DARK GREY (CA. P. 431C)	HOT PINK (CA. P. 214C)	KHAKI (CA. P. 7503C)
LIME (CA. P. 382C)	NATURAL (CA. P. 1205C)	NAVY (CA. P. 2766C)
ORANGE (CA. P. 1655C)	PURPLE (CA. P. 269C)	RED (CA. P. 200C)
ROYAL (CA. P. 286C)	SILVER (CA. P. 428C)	STEEL (CA. P. 6545C)
TURQUOISE (CA. P. 312C)	WHITE	

Latzschürze aus schwerem, einlaufvorbehandeltem, saugfähigem Baumwoll-Twill | Bio-Baumwolle | Schleifenbänder aus gleichem Material | Länge ab Taille: 62 cm

Farbe	Größen	1	ab 72	ab 720
Coloured	60 x 87 cm	16,07	14,64	14,07



**PW130** | PR130 **Calibre Heavy Cotton Canvas Bib Apron**

100% Baumwolle  
**72 x 86 cm (Breite x Länge)**  
 320 g/m<sup>2</sup> Premier Workwear

BLACK (CA. P. BLACK C)	BURGUNDY	DARK GREY
KHAKI	NATURAL	NAVY (CA. P. 2378C)
RED	SILVER (CA. P. COOL GRAY 7C)	

Latzschürze in regulärer Länge (86 cm lang und 72 cm breit) | Schwer und strapazierfähig | Große Metall-Ösen | 90 cm lange Bindebänder | Dazu passt: Hüftschürze „Calibre“ (PR133)

Farbe	Größen	1	ab 36	ab 360
Coloured	72 x 86 cm	21,66	20,23	19,42



**PW123** | PR123 **Espresso Bib Apron**

65% Polyester / 35% Baumwolle  
**70 x 81 cm (Breite x Länge)**  
 195 g/m<sup>2</sup> Premier Workwear

BLACK (CA. P. BLACK C)/BLACK (CA. P. BLACK C)	BLACK (CA. P. BLACK C)/BROWN (CA. P. 4975C)
KHAKI (CA. P. 7503C)/BROWN (CA. P. 4975C)	NAVY (CA. P. 533C)/BROWN (CA. P. 4975C)

Oberer Besatz und Nackenband aus Kunstleder | Druckknöpfe am Halsbündchen zur Höhenverstellung | Metall-Ösen am Besatz zur Fixierung des Nackenbandes | Zwei praktische Faltenaschen à 13 cm

Farbe	Größen	1	ab 72	ab 720
Coloured	70 x 81 cm	20,59	19,16	18,40



**PW115** | PR115 **Waterproof Bib Apron**

100% Polyester, Beschichtung: 100% Polyurethan  
**72 x 86 cm (Breite x Länge)**  
 110 g/m<sup>2</sup> Premier Workwear

BLACK (CA. P. BLACK C)	BOTTLE GREEN	BURGUNDY
DARK GREY (CA. P. 425C)	NAVY (CA. P. 533C)	RED (CA. P. 201C)
ROYAL (CA. P. 7687C)	WHITE	

Verstellbare Schnalle am Nackenband | Wasserdicht | Bleichmittelbeständig | Eigenmaterial-Bänder

Farbe	Größen	1	ab 72	ab 720
Coloured	72 x 86 cm	11,54	10,47	10,07



**PW165** | PR165 **Essential Bib Apron**

65% Polyester / 35% Baumwolle (Black):  
 80% Polyester / 20% Baumwolle)  
**67 x 78 cm (Breite x Länge)**  
 170 g/m<sup>2</sup> Premier Workwear

BLACK (CA. P. BLACK C)	DARK GREY (CA. P. 425C)	NAVY (CA. P. 533C)
RED (CA. P. 201C)	ROYAL (CA. P. 7687C)	WHITE

Umhängband und Schlaufenbänder aus Hauptmaterial | 60°C waschbar | WRAP-Zertifizierung

Farbe	Größen	1	ab 100	ab 1000
Coloured	67 x 78 cm	10,00	8,81	8,45



**PW112** | PR112 **Apron (Fairtrade Cotton)**

100% Baumwolle  
**60 x 84 cm (Breite x Länge)**  
 200 g/m<sup>2</sup> Premier Workwear

BLACK (CA. P. BLACK C)
------------------------

Fairtrade-zertifizierte Baumwolle | Nackenband aus gleichem Material mit Größenverstellung | Schleifenbänder aus gleichem Material | Waschbar bis 40° C | Einzelne Tasche

Farbe	Größen	1	ab 72	ab 720
Black (ca. P. Black C)	60 x 84 cm	24,16	22,73	21,82

**PREMIER**



**PW150 | PR150 Colours Collection Bib Apron**

65% Polyester / 35% Baumwolle (Denim: 70% Polyester / 30% Baumwolle)

72 x 86 cm (Breite x Länge), Black & White: 91 x 102 cm (Breite x Länge)

195 g/m<sup>2</sup> (Denim: 265 g/m<sup>2</sup>)

Premier Workwear

72 x 86 cm, 91 x 102 cm

BLACK (CA. P. BLACK C)	WHITE
------------------------	-------

72 x 86 cm

APPLE (CA. P. 360C)	AQUA (CA. P. 344C)	AUBERGINE (CA. P. 5115C)	BLACK DENIM (CA. P. 433C)
BLUE DENIM (CA. P. 2166C)	BOTTLE GREEN (CA. P. 560C)	BROWN (CA. P. 476C)	BURGUNDY (CA. P. 216C)
CAMEL (CA. P. 132C)	CHARCOAL (CA. P. 6 U)	CHESTNUT (CA. P. 7525C)	CORNFLOWER (CA. P. 279C)
CYAN (CA. P. CYAN C)	DARK GREY (CA. P. 431C)	DUCK EGG BLUE (CA. P. 7466C)	EMERALD (CA. P. 341C)
FUCHSIA (CA. P. 219C)	GREY DENIM (CA. P. 425C)	HOT PINK (CA. P. 214C)	INDIGO DENIM (CA. P. 2767C)
KELLY GREEN (CA. P. 355C)	KHAKI (CA. P. 7503C)	LATTE (CA. P. 7530C)	LAVENDER (CA. P. 2573C)
LEMON (CA. P. 127C)	LIGHT BLUE (CA. P. 2708C)	LILAC (CA. P. 264C)	LIME (CA. P. 382C)
MAGENTA (CA. P. MAGENTA C)	MARINE BLUE (CA. P. 281C)	MIDBLUE (CA. P. 2718)	MÖCHA (CA. P. 7505C)
MOSS GREEN (CA. P. 2410C)	MUSHROOM (CA. P. 410C)	MUSTARD (CA. P. 7405C)	NATURAL (CA. P. 1205C)
NAVY (CA. P. 2766C)	OASIS GREEN (CA. P. 371C)	OLIVE (CA. P. 378C)	ORANGE (CA. P. 1655C)
PALE GREY (SILVER) (CA. P. 428C)	PEACOCK (CA. P. 7477C)	PINK (CA. P. 1895C)	PISTACHIO (CA. P. 578C)
PURPLE (CA. P. 269C)	RASPBERRY CRUSH (CA. P. 234C)	RED (CA. P. 200C)	RICH VIOLET (CA. P. 2587C)
ROSE (CA. P. 5015C)	ROYAL (CA. P. 286C)	SAGE (CA. P. 5497C)	SALSA (CA. P. 187C)
SAPPHIRE (CA. P. 300C)	STEEL (CA. P. 7545C)	STRAWBERRY RED (CA. P. 186C)	SUNFLOWER (CA. P. 136C)
TEAL (CA. P. 3155C)	TERRACOTTA (CA. P. 159C)	TURQUOISE (CA. P. 312C)	YELLOW (CA. P. YELLOW C)

Klassische Premier-Schürze erhältlich in 60 Farben | Pflegeleicht | 60° Wäsche | Verstellbare Schnalle am Nackenband | Ausschnitt aus dem gleichen Stoff wie Hauptstoff | 90 cm lange Bänder aus identischem Material | In Black und White jetzt auch in XL erhältlich

Farbe	Größen	1		
		ab 72 (91 x 102 cm ab 36)	ab 720 (91 x 102 cm ab 360)	
White, Black	72 x 86 cm	13,57	12,38	11,88
White, Black	91 x 102 cm	16,66	15,59	14,97
Coloured	72 x 86 cm	15,35	13,92	13,38
Denim Colours	72 x 86 cm	18,68	17,26	16,56

**PREMIER**



**PW154 | PR154 Colours Collection Bib Apron With Pocket**

65% Polyester / 35% Baumwolle (Denim: 70% Baumwolle / 30% Polyester)

72 x 86 cm (Breite x Länge)

195 g/m<sup>2</sup>

Premier Workwear

APPLE (CA. P. 360C)	AQUA (CA. P. 344C)	AUBERGINE (CA. P. 5115C)	BLACK (CA. P. BLACK C)
BLACK DENIM (CA. P. 532C)	BLUE DENIM (CA. P. 2166C)	BOTTLE GREEN (CA. P. 560C)	BROWN (CA. P. 476C)
BURGUNDY (CA. P. 216C)	CAMEL (CA. P. 132C)	CHARCOAL	CHESTNUT (CA. P. 7525C)
DARK GREY (CA. P. 431C)	DUCK EGG BLUE (CA. P. 7466C)	EMERALD (CA. P. 341C)	FUCHSIA (CA. P. 219C)
GREY DENIM (CA. P. COOL GRAY 10C)	HOT PINK (CA. P. 214C)	KHAKI (CA. P. 7503C)	LATTE (CA. P. 7530C)
LEMON (CA. P. 127C)	LIGHT BLUE (CA. P. 2708C)	LILAC (CA. P. 264C)	LIME (CA. P. 382C)
MARINE BLUE (CA. P. 281C)	MIDBLUE (CA. P. 2718)	MÖCHA (CA. P. 7505C)	MOSS GREEN (CA. P. 2410C)
NATURAL (CA. P. 1205C)	NAVY (CA. P. 2766C)	OASIS GREEN (CA. P. 371C)	OLIVE (CA. P. 378C)
ORANGE (CA. P. 1655C)	PALE GREY (SILVER) (CA. P. 428C)	PINK (CA. P. 1895C)	PURPLE (CA. P. 269C)
RED (CA. P. 200C)	RICH VIOLET (CA. P. 2587C)	ROSE (CA. P. 5015C)	ROYAL (CA. P. 286C)
SAGE (CA. P. 5497C)	SAPPHIRE (CA. P. 300C)	STEEL (CA. P. 7545C)	STRAWBERRY RED (CA. P. 186C)
SUNFLOWER (CA. P. 136C)	TEAL (CA. P. 3155C)	TERRACOTTA (CA. P. 159C)	TURQUOISE (CA. P. 312C)
WHITE			

Gleichfarbige und verstellbare Umhängeschlaufe | 60° Wäsche | WRAP-Zertifizierung

Farbe	Größen	1		
		ab 72	ab 720	
White, Black	72 x 86 cm	14,99	13,80	13,26
Coloured	72 x 86 cm	16,18	14,99	14,40
Denim Colours	72 x 86 cm	17,85	16,66	15,99

Mehr Artikel sind online verfügbar.

BEST SELLER



BEST SELLER



# GASTRO (LATZSCHÜRZEN)



**PREMIER**



**PW110** | PR110 **Striped Bib Apron**

100% Baumwolle  
72 x 101 cm (Breite x Länge)  
240 g/m<sup>2</sup> Premier Workwear

BLACK (CA. P. BLACK C)/WHITE | NAVY (CA. P. 2378C)/WHITE

Gestreifte Schürze im „Butchers“-Stil | Stoffgleiches Nackenband | 90 cm Schlaufenbänder aus Hauptmaterial | Breite 72 cm | Länge ab Taille: 71 cm | Gesamtlänge: 101 cm | WRAP-Zertifizierung

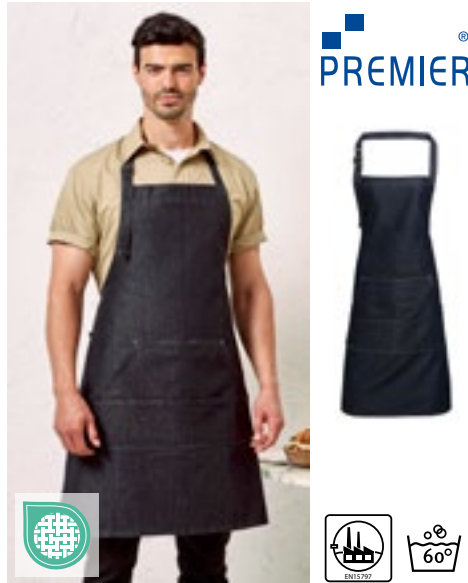

**PREMIER**



**PW126** | PR126 **Jeans Stitch Denim Bib Apron**

70% Baumwolle / 30% Polyester  
72 x 86 cm (Breite x Länge) Premier Workwear

BLACK DENIM (CA. P. 433C) | INDIGO DENIM (CA. P. 2767C)

Denim-Latzschürze | Vier Taschenfächer | Kupfernieten | Kontrastnaht-Detail | Verstellbare Schnalle am Nackenband | Baumwoll-Twill



**CG**  
WORKWEAR



**CGW4131** | 04131-32 **Bib Apron Nucciano**

65% Polyester / 35% Baumwolle  
90 x 75 cm (Länge x Breite)  
280 g/m<sup>2</sup> CG Workwear

DENIM

Made in Germany | Strapazierfähiges Jeansgewebe | Zwei große, seitlich aufgesetzte Taschen | Zwei Stiftefächer | Nackenband mit drei Druckknöpfen verstellbar | Band aus Schürzenstoff | Nahtverriegelung an den Bändern

Farbe	Größen	1	ab 72	ab 720
Coloured	72 x 101 cm	20,47	19,04	18,28

Farbe	Größen	1	ab 36	ab 360
Coloured	72 x 86 cm	22,61	21,18	20,35

Farbe	Größen	1	ab 50	ab 500
Denim	90 x 75 cm	96,94	83,66	79,30



**EXNER**  
Mode mit System



**EX1394** | 13949 **Latzschürze Basic**

100% Polyester  
100 x 80 cm (Länge x Breite)  
220 g/m<sup>2</sup> Exner

BLACK | WHITE

Mit durchgehenden Stoffbändern | 100 x 80 cm



**EXNER**  
Mode mit System



**EX198** | 19806 **Latzschürze Canvas 75 x 100 cm**

65% Polyester / 35% Baumwolle  
75 x 100 cm (Breite x Länge)  
330 g/m<sup>2</sup> Exner

BLACK WASHED | OLIVE WASHED

Latzschürze mit durchgehenden Stoffbändern | Verstellbares Kunstleder-Nackenband mit je zwei Druckknöpfen | Aufgesetzte Tasche mit zwei Fächern und Nieten | Tasche ca. 40 x 18 cm (BxH) | Exner-Label am Saum | Waschbar bis 30 °C



**EXNER**  
Mode mit System



**EX285** | 28514 **Latzschürze Canvas mit Zier-Label**

100% Baumwolle  
80 x 70 cm (Länge x Breite)  
340 g/m<sup>2</sup> Exner

GRAPHITE | OLIVE

Mit Kreuzbindung im Rücken | Breite: 70 cm / Länge: 80 cm | Mit einer großen, unterteilten Tasche | Mit durchgängigen Stoffbändern, austauschbar, mit je zwei Druckknöpfen | Zier-Label aus PU-Leder auf Brusthöhe links, bedruckbar, abnehmbar

Farbe	Größen	1	ab 60	ab 600
Coloured	100 x 80 cm	18,14	15,71	14,92

Farbe	Größen	1	ab 50	ab 500
Coloured	75 x 100 cm	43,74	37,91	36,01

Farbe	Größen	1	ab 30	ab 300
Coloured	80 x 70 cm	47,41	41,10	39,01



PREMIER®



**PW127** | PR127 **Domain Contrast Denim Bib Apron**

70% Baumwolle / 30% Polyester  
**72 x 86 cm (Breite x Länge)**  
 265 g/m<sup>2</sup> Premier Workwear

BLACK DENIM (CA. P. 433C) INDIGO DENIM (CA. P. 2767C)

Nackenband mit Metallschnallen-Verschluss zur Höhenverstellung | 36 cm breite, mittige Tasche mit rückseitigem Kontrastdetail und Stiffach | Farblich abgesetzte Denim-Tasche oben mittig | Metall-Ösen sichern die 100 cm langen Stoffbänder | 86 cm lang und 72 cm breit | Dazu passt: Hüftschürze „Domain“ (PR128)

Farbe	Größen	1	ab 36	ab 360
Coloured	72 x 86 cm	23,92	22,49	21,61

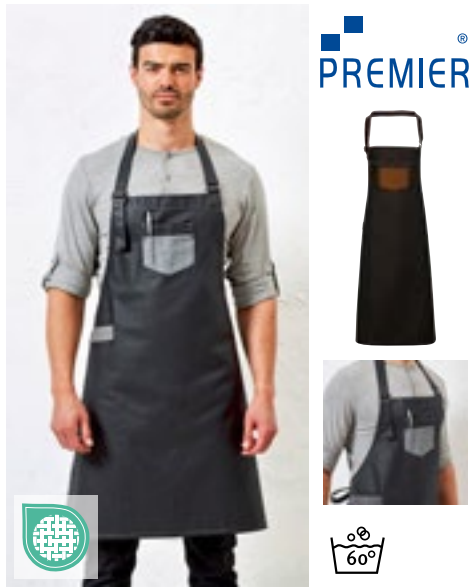

PREMIER®



**PW136** | PR136 **Division Waxed Look Denim Bib Apron With Faux Leather**

100% Baumwolle  
**72 x 86 cm (Breite x Länge)**  
 350 g/m<sup>2</sup> Premier Workwear

BLACK (CA. P. BLACK C)/TAN DENIM (CA. P. 146C) BLACK DENIM (CA. P. 433C)  
 INDIGO (CA. P. 2380C)/BROWN DENIM (CA. P. 4706C) INDIGO DENIM (CA. P. 2767C)

100% Baumwolle mit Acryl-Beschichtung im Waxed-Look | Wasserabweisende Oberfläche durch Wachsbeschichtung | Kontrastfarbene Details für Funktion und Dekoration | Kunstleder-Bänder und Nackenband mit verstellbarer Schnalle | 86cm lang und 72cm breit | Gefärbter Denim-Look durch kontrastfarbene Garne

Farbe	Größen	1	ab 36	ab 360
Coloured	72 x 86 cm	33,68	32,25	30,99



PREMIER®



**PW137** | PR137 **Calibre Heavy Cotton Canvas Pocket Apron**

100% Baumwolle  
**72 x 86 cm (Breite x Länge)**  
 320 g/m<sup>2</sup> Premier Workwear

BLACK (CA. P. BLACK C) BURGUNDY (CA. P. 209C) DARK GREY (CA. P. 425C)  
 KHAKI (CA. P. 7538C) NATURAL (CA. P. 4755C) NAVY (CA. P. 533C)  
 RED (CA. P. 201C) SILVER (CA. P. 429C)

Schwerer Baumwoll-Canvas | Vier genähte Taschenfächer | Genietetes Taschendetail | XL-Öse für das Nackenband | Schwer und strapazierfähig

Farbe	Größen	1	ab 36	ab 360
Coloured	72 x 86 cm	22,13	20,71	19,90



PREMIER®



**PW144** | PR144 **Annex Oxford Bib Apron**

100% Baumwolle  
**72 x 86 cm (Breite x Länge)**  
 220 g/m<sup>2</sup> Premier Workwear

BLACK (CA. P. BLACK C) BURGUNDY (CA. P. 209C) MOSS GREEN (CA. P. 418C)  
 MUSTARD (CA. P. 7405C) NAVY (CA. P. 2380C)

Gefärbtes Baumwollgarn, Oxford-Webart | Nackenband aus Kunstleder mit höhenverstellbarer Schnalle und Nietendetail | Stoffhalter aus Kunstleder und Seitenlaschen mit Nietendetail | Tasche in der Mitte | Doppelter D-Ring-Verschluss an der Taille

Farbe	Größen	1	ab 36	ab 360
Coloured	72 x 86 cm	27,25	25,82	24,80

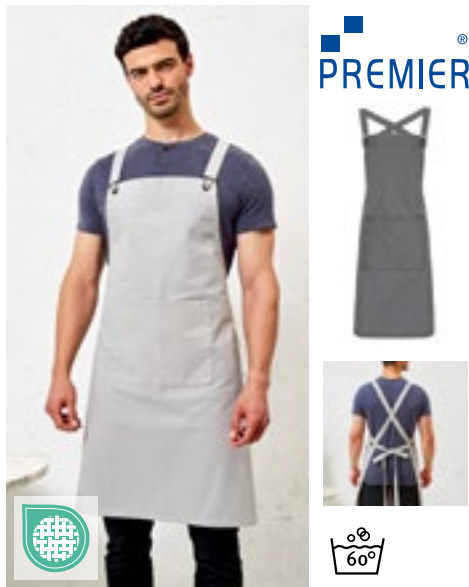

PREMIER®



**PW129** | PR129 **Cross Back Barista Bib Apron**

100% Baumwolle (Denim: 70% Baumwolle / 30% Polyester)  
**72 x 86 cm (Breite x Länge)**  
 320 g/m<sup>2</sup> (Denim: 265 g/m<sup>2</sup>) Premier Workwear

BLACK (CA. P. BLACK C) BLACK DENIM (CA. P. 433C) DARK GREY (CA. P. 431C)  
 GREY DENIM (CA. P. 425C) INDIGO DENIM (CA. P. 2767C) KHAKI (CA. P. 7503C)  
 NAVY (CA. P. 2766C) SILVER (CA. P. 420C)

Inklusive Bändern aus gleichem Material | Mittel-tasche vorn mit eingearbeitetem Stoffhalter | Schnallenverschlüsse im Latzhosenstil | Metall-Ösen an der Taille zur Befestigung der Bänder | 86 cm lang und 72 cm breit | Zusätzliche austauschbare Bänder erhältlich: PW119

Farbe	Größen	1	ab 36	ab 360
Coloured	72 x 86 cm	27,37	25,94	24,92



PREMIER®



**PW121** | PR121 **„Barley“ Contrast Stitch Sustainable Bib Apron**

65% Polyester / 35% Baumwolle  
**86 x 72 cm (Länge x Breite)**  
 195 g/m<sup>2</sup> Premier Workwear

BLACK (CA. P. BLACK C)/CHARCOAL (CA. P. 7540C) KHAKI (CA. P. 7538C)/BROWN (CA. P. 4975C)  
 NAVY (CA. P. 533C)/CAMEL (CA. P. 2318C) OLIVE (CA. P. 7763C)/CHESTNUT (CA. P. 7581C)

Recyceltes Polyester aus Altkunststoff / BCI-Baumwolle | Umweltfreundlich | Ösen- und Nietendetail | Kontrastnähte | Schräge Seitentaschen (24 cm Tiefe x 17 cm Breite) und Tasche mit Reißverschluss in der Mitte | Verstellbare, antike Messingschnalle am Nackenband | Mit 90 cm langen Bändern | Pflegeleicht (Easy Care)

Farbe	Größen	1	ab 72	ab 720
Coloured	86 x 72 cm	23,09	21,06	20,23



**PW122** | PR122 **„Regenerate“ Sustainable Bib Apron**

Black Denim: 53% Baumwolle / 41% Polyester / 6% Viskose, Indigo Denim: 58% Baumwolle / 36% Polyester / 6% Viskose, Grey Denim: 55% Baumwolle / 36% Polyester / 9% Viskose, Natural Denim: 44% Baumwolle / 37% Polyester / 19% Viskose

**86 x 72 cm (Länge x Breite)**  
275 g/m<sup>2</sup>

Premier Workwear

BLACK DENIM (CA. P. 426C) GREY DENIM (CA. P. COOL GRAY 10C) INDIGO DENIM (CA. P. 2380C) NATURAL DENIM (CA. P. 4755C)

Recycelte Baumwolle aus gebrauchtem Denim und recyceltes Polyester aus Altkunststoff | Hergestellt in einem kohlenstoffarmen Werk | Umweltfreundlich | Schräge Seitentaschen (23 cm Tiefe x 17,5 cm Breite) mit Kontrastbesatz | Verstellbares Nackenband mit Knotendetail | Kontrastnähte | Verstellbare, antike Messingschnalle am Nackenband | Mit 90 cm langen Bändern

Farbe	Größen	1	ab 36	ab 360
Coloured	86 x 72 cm	35,58	33,56	32,23



**PW113** | PR113 **Organic Denim Fairtrade Bib Apron**

100% Baumwolle  
**80 x 72 cm**  
235 g/m<sup>2</sup>

Premier Workwear

BLACK DENIM (CA. P. 532C) BROWN DENIM (CA. P. 4705C)

Twill aus 100% Bio-Baumwolle | Fairtrade-zertifizierte Baumwolle | 80 cm lang und 72 cm breit, mit 107 cm langen Bändern | Zwei auf Gehrung geschnittene Taschen mit einer Tiefe von 20 cm und einer Breite von 19,5 cm mit Kontrastnähten | Schnalle zur Längeneinstellung in antikem Messing/Rotguss am Nackenband

Farbe	Größen	1	ab 36	ab 360
Coloured	80 x 72 cm	25,35	24,04	23,09



**PW120** | PR120 **Recycled & Organic Fairtrade Bib Apron**

65% Polyester / 35% Baumwolle  
**86 x 72 cm**  
280 g/m<sup>2</sup>

Premier Workwear

BLACK (CA. P. BLACK C) DARK GREY (CA. P. 425C) NAVY (CA. P. 533C)  
RED (CA. P. 201C) WHITE

65% recyceltes Polyester / 35% Bio-Baumwolle | 86 cm lang und 72 cm breit, mit 90 cm langen Bändern | Zwei schräge Seitentaschen mit einer Tiefe von 24 cm und einer Breite von 18 cm | Schwere Latzschürze in regulärer Länge | Über eine Schnalle am Nackenband verstellbar

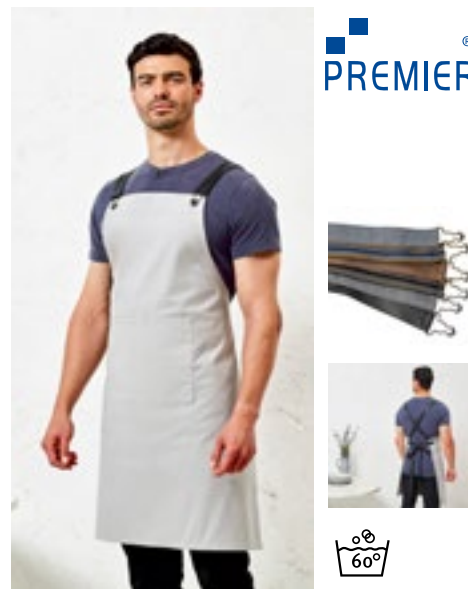

**PW119** | PR119 **Cross Back Interchangeable Apron Straps**

100% Baumwolle (Denim: 70% Baumwolle / 30% Polyester), Kunstleder: 100% Polyurethan  
**170 x 3 cm**

Premier Workwear

BLACK FAUX LEATHER BROWN FAUX LEATHER

Zusätzliche Schürzenbänder für PW129 „Barista“-Schürze mit überkreuzten Bändern am Rücken | Ein Paar Schürzenbänder | Werden mithilfe eines Schnallenverschlusses an der Schürze befestigt | Maße: 170 x 3 cm

Farbe	Größen	1	ab 36	ab 360
Coloured	170 x 3 cm	9,64	8,33	8,00

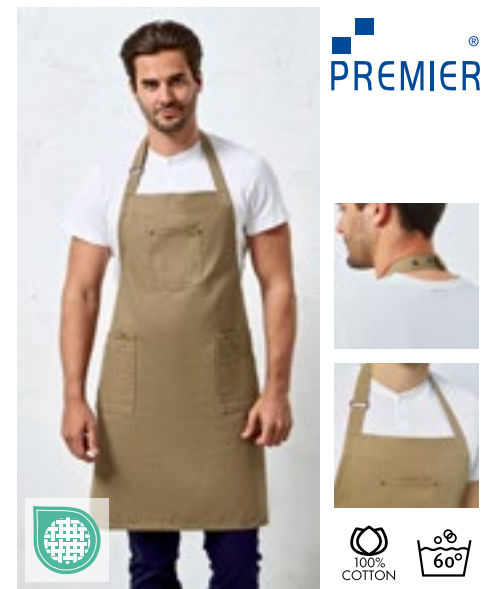

**PW132** | PR132 **Cotton Chino Bib Apron**

100% Baumwolle  
**72 x 86 cm (Breite x Länge)**  
235 g/m<sup>2</sup>

Premier Workwear

BLACK (CA. P. BLACK C) KHAKI NAVY (CA. P. 2378C)  
STEEL (CA. P. COOL GREY 11C)

Latzschürze in regulärer Länge (86 cm lang und 72 cm breit) | Im Chino-Stil genähte Taschen mit Nieten | Tasche oben mittig | Nackenbändchen mit Schnalle und verstellbarem Druckknopfverschluss | Dazu passt: Hüftschürze „Chino“ (PR133)

Farbe	Größen	1	ab 36	ab 360
Coloured	72 x 86 cm	28,32	27,01	25,94

NEW

PREMIER®

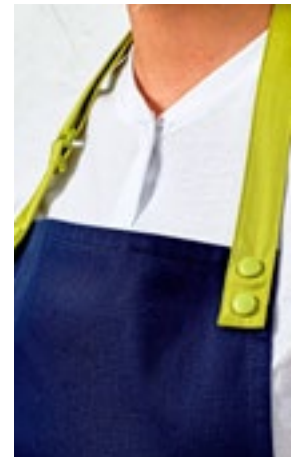

**PW190 | PR190 Colours Swap & Pop Apron - Body**

65% Polyester / 35% Baumwolle  
70 x 86 cm (Breite x Länge)  
195 g/m<sup>2</sup>

Premier Workwear

BLACK (CA. P. BLACK C)	BOTTLE GREEN (CA. P. 7484C)	BURGUNDY (CA. P. 209C)	DARK GREY (CA. P. 425C)
KHAKI (CA. P. 7536C)	NAVY (CA. P. 533C)	OLIVE (CA. P. 7763C)	RED (CA. P. 201C)
ROYAL (CA. P. 7687C)	TURQUOISE (CA. P. 7703C)		

Schürze mit separat erhältlichen Schürzenträgern für zweifarbiges Branding (siehe PR191) | Mit Druckknöpfen zur sicheren Befestigung der Riemen | Spültuchhalter aus Hauptmaterial | Hergestellt aus 65% recyceltem Polyester | Mittige Tasche mit 34cm Breite x 21cm Länge

Farbe	Größen	1	ab 72	ab 720
Coloured	70 x 86 cm	12,97	10,47	9,92

**PW191 | PR191 Colours Swap & Pop Apron - Strap**

65% Polyester / 35% Baumwolle  
2,5 x 90 cm (Breite x Länge)  
195 g/m<sup>2</sup>

Premier Workwear

BLACK (CA. P. BLACK C)	BOTTLE GREEN (CA. P. 7484C)	BROWN (CA. P. 4975C)	BURGUNDY (CA. P. 209C)
DARK GREY (CA. P. 425C)	EMERALD (CA. P. 7728C)	HOT PINK (CA. P. 215C)	KHAKI (CA. P. 7536C)
LIME (CA. P. 2304C)	MUSTARD (CA. P. 2006C)	NAVY (CA. P. 533C)	OLIVE (CA. P. 7763C)
ORANGE (CA. P. 172C)	PINK (CA. P. 707C)	PURPLE (CA. P. 7447C)	RED (CA. P. 201C)
ROYAL (CA. P. 7687C)	SAGE (CA. P. 5497C)	TURQUOISE (CA. P. 7703C)	WHITE

Schürzenträger mit separat erhältlicher Schürze für zweifarbiges Branding (PR190) | Mit stabilen Druckknöpfen zur Befestigung am Schürzenkörper | Nackenband mit verstellbarer Schiebesechnalle | Hergestellt aus 65% recyceltem Polyester | Druckknöpfe mit gleichfarbigen Kappen für Farbkontinuität

Farbe	Größen	1	ab 72	ab 720
Coloured	2,5 x 90 cm	7,62	5,24	4,95

Mehr Artikel sind online verfügbar.

# GASTRO (LATZSCHÜRZEN)



PREMIER®

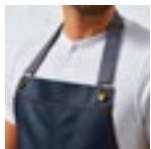

**PW134** | PR134 **District Waxed Look Denim Bib Apron**

100% Baumwolle  
72 x 86 cm (Breite x Länge)  
350 g/m<sup>2</sup> Premier Workwear

BLACK DENIM (CA. P. 433C) | INDIGO DENIM (CA. P. 2767C)

100% Baumwolle mit Acryl-Beschichtung im Waxed-Look | Strapazierfähige Wachs-Schicht-Optik | XL-Jeantasche mit Naht- und Nietendetail | Farblich abgesetzte Taillenbänder, die mit Metall-Ösen gesichert werden | Stoffdetails wie aufgesetzte Tasche und Spültuchhalter | 86cm lang und 72cm breit

Farbe	Größen	1	ab 36	ab 360
Coloured	72 x 86 cm	34,99	33,56	32,23



PREMIER®



**PW162** | PR162 **Colours Collection Contrast Bib Apron**

65% Polyester / 35% Baumwolle  
72 x 86 cm (Breite x Länge)  
195 g/m<sup>2</sup> Premier Workwear

BLACK (CA. P. BLACK C)/PURPLE (CA. P. 269C) | BLACK/DARK GREY (CA. P. 431C)  
BLACK/HOT PINK (CA. P. 214C) | BLACK/LIME (CA. P. 382C)  
BLACK/RED (CA. P. 200C) | BLACK/TURQUOISE (CA. P. 312C)  
BROWN (CA. P. 476C)/NATURAL (CA. P. 1205C)

Klassische Premier-Latzschürze mit kontrastfarbendem Einsatz | Umhängband und Schlaufenbänder aus Hauptmaterial | 60°C waschbar | Verstellbare Schnalle | Zwei Fronttaschen mit abgeschrägter Öffnung | WRAP-Zertifizierung

Farbe	Größen	1	ab 72	ab 720
Coloured	72 x 86 cm	17,73	16,30	15,66



NEW

PREMIER®



**PW181** | PR181 **Artisan's Choice Double Pocket Canvas Apron**

60% Baumwolle / 40% Polyester  
72 x 86 cm (Breite x Länge)  
310 g/m<sup>2</sup> Premier Workwear

BLACK (CA. P. BLACK C) | DARK GREY (CA. P. 425C) | NATURAL (CA. P. 4755C)  
OLIVE (CA. P. 7763C)

Schwere Latzschürze aus Canvas-Material mit abgerundeten Kanten | Kann als Latz- oder Hüftschürze getragen werden | Mit hohem Baumwollanteil und 40% recyceltem Polyester | Verstellbares, geknotetes Nackenband und passende Bindebänder (90 cm) | Mittige Doppeltasche, jeweils 14,5 cm breit und 18 cm lang

Farbe	Größen	1	ab 72	ab 720
Coloured	72 x 86 cm	22,25	19,87	18,83



CG WORKWEAR



**CGW1170** | 01170-01 **Bip Apron Gorizia**

65% Polyester / 35% Baumwolle  
90 x 75 cm (Breite x Länge)  
215 g/m<sup>2</sup> CG Workwear

BLUE MELANGE | GREEN MELANGE | GREY MELANGE

Edle Melange Optik | Nackenband mit Schieber stufenlos verstellbar | Aufgesetzte Doppeltasche | Band aus Schürzenstoff | 95° C waschbar, industriewäsche-tauglich

Farbe	Größen	1	ab 50	ab 500
Coloured	90 x 75 cm	52,31	45,15	42,82



CG WORKWEAR

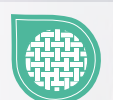

**CGW220** | 00220-01 **Apron Perugia**

65% Polyester / 35% Baumwolle  
90 x 75 cm (Breite x Länge)  
215 g/m<sup>2</sup> CG Workwear

BLACK	BOTTLE GREEN	BUGATTI	CARAMEL
CHERRY	CHOCOLATE	COPPER	CURRY
DARK BLUE	ELEFANT	GRIFFIN	KHAKI
LAVA	LEAF	MAGENTA	NAVY
PUMPKIN	RAVEN	RED	REGENCY RED
SAND	SUNSHINE	TAUPE	TOFFEE
TURQUOISE	WHITE		

Stufenlos längenverstellbar | Bänder mit Tunnelzug individuell regulierbar | Elegantes Design mit schmalen Bindebändern | Aufgesetzte Doppeltasche | Strapazierfähig und langlebig | 95° C waschbar, industriewäsche-tauglich

Farbe	Größen	1	ab 50	ab 500
Coloured	90 x 75 cm	51,41	44,36	42,08



**CGW0131** | 00131-44 **Bib Apron Verona 90 GreeNature**  
 65% Polyester / 35% Baumwolle  
**90 x 75 cm (Länge x Breite)**  
 215 g/m<sup>2</sup> CG Workwear

BLACK	CHERRY	COOL GREY
GRIFFIN	NAVY	RAVEN

Polyester aus recycelten PET-Flaschen / Bio-Baumwolle | Indanthren gefärbt | Waschbar bis 95 °C | Pflegeleicht | Farbecht | Knitterarm | Nackenband stufenlos verstellbar | Industrieräsche geeignet | Finishertauglich | Made in Germany | Hautfreundlich

Farbe	Größen	1	ab 50	ab 500
Coloured	90 x 75 cm	35,58	30,70	29,11



**CGW260** | 00260-01/07 **Apron Corcolle**  
 65% Polyester / 35% Baumwolle  
**88 x 94 cm (Breite x Länge)**  
 215 g/m<sup>2</sup> CG Workwear

BLACK	CARAMEL	CHERRY
CHOCOLATE	RAVEN	TOFFEE

Schürzenweste mit vier Zierknöpfen | Nackenband mit drei Knöpfen regulierbar | Schürzenbänder angenäht | Seitlich aufgesetzte Tasche (17 x 19 cm) mit zwei Fächern | Zwei aufgesetzte Schlaufen | Strapazierfähig | Knitterarm | Alle Farben bis 95 °C waschbar

Farbe	Größen	1	ab 50	ab 500
Coloured	88 x 94 cm	115,74	99,89	94,70
Black	88 x 94 cm	136,16	117,50	111,41



**CGW1135** | 01135-01 **Apron Vittoria Classic**  
 65% Polyester / 35% Baumwolle  
**105 x 75 cm (Länge x Breite)**  
 215 g/m<sup>2</sup> CG Workwear

BLACK	CHERRY	RAVEN
-------	--------	-------

Made in Germany | Sommelierschürze | Nackenband mit drei Druckknöpfen verstellbar | Kleine Brusttasche | Seitlich aufgesetzte Doppeltasche | Bänder aus Schürzenstoff | Nahtverriegelung an Bändern | Strapazierfähig | Knitterarm

Farbe	Größen	1	ab 50	ab 500
Coloured	105 x 75 cm	50,38	43,48	41,22



**CGW130** | 00130-01 **Bib Apron Verona 110 x 75 cm**  
 65% Polyester / 35% Baumwolle  
**110 x 75 cm (Länge x Breite)**  
 215 g/m<sup>2</sup> CG Workwear

BLACK	BOTTLE GREEN	BUGATTI	CARAMEL
CHERRY	CHOCOLATE	COPPER	CURRY
DARK BLUE	ELEFANT	GRIFFIN	KHAKI
LAVA	LEAF	MAGENTA	NAVY
PUMPKIN	RAVEN	RED	REGENCY RED
SAND	SUNSHINE	TAUPE	TOFFEE
TURQUOISE	WHITE		

Made in Germany | Doppelt gefärbt | Reaktivfärbung | Bänder verriegelt | Farbecht | Knitterarm und pflegeleicht | Industrieräsche- und finishertauglich | Nackenband stufenlos verstellbar | Waschbar bis 95 °C

Farbe	Größen	1	ab 50	ab 500
Coloured	110 x 75 cm	34,72	29,96	28,42



**CGW1146** | 01146-01 **Bib Apron Verona Classic Bag 90 x 75 cm**  
 65% Polyester / 35% Baumwolle  
**90 x 75 cm (Länge x Breite)**  
 215 g/m<sup>2</sup> CG Workwear

BLACK	BUGATTI	CHERRY	CHOCOLATE
DARK BLUE	ELEFANT	GRIFFIN	KHAKI
LAVA	LEAF	NAVY	OASIS
PUMPKIN	RAVEN	RED	REGENCY RED
SUNSHINE	TAUPE	TOFFEE	TURQUOISE
WHITE			

Industrieräsche- und finishertauglich | Made in Germany | 95 °C waschbar, alle Farben | Farbecht | Nackenband stufenlos verstellbar mit verdecktem Versteller | Band aus Schürzenstoff | Taschengröße 20 x 39 cm | Strapazierfähig | Hochveredeltes Mischgewebe

Farbe	Größen	1	ab 50	ab 500
Coloured	90 x 75 cm	44,27	38,20	36,22



# GASTRO (LATZSCHÜRZEN)



**CGW1145** | 01145-01 **Bib Apron Verona Bag 110 x 75 cm**

65% Polyester / 35% Baumwolle  
110 x 75 cm (Länge x Breite)  
215 g/m<sup>2</sup>

CG Workwear

BLACK	CHOCOLATE	DARK BLUE	KHAKI
PALE GREY	TAUPE	TOFFEE	WHITE

Klassische Latzschürze mit aufgesetzter Tasche (20 x 39 cm) | Waschbar bis 95 °C | Indanthren gefärbt | Knitterarm | Pflegeleicht | Farbecht | Industrieräsche geeignet | Finishertauglich | Nackenband stufenlos verstellbar | Made in Germany | Hautfreundlich

Farbe	Größen	1	ab 50	ab 500
Coloured	110 x 75 cm	46,01	39,70	37,65



**CGW131** | 00131-01 **Bib Apron Verona 90**

65% Polyester / 35% Baumwolle  
90 x 75 cm (Länge x Breite)  
215 g/m<sup>2</sup>

CG Workwear

BLACK	BOTTLE GREEN	BUGATTI	CARAMEL
CHERRY	CHOCOLATE	COPPER	CURRY
DARK BLUE	ELEFANT	GRIFFIN	KHAKI
LAVA	LEAF	MAGENTA	NAVY
PUMPKIN	RAVEN	RED	REGENCY RED
SAND	SUNSHINE	TAUPE	TOFFEE
TURQUOISE	WHITE		

Indanthren gefärbt | Waschbar bis 95 °C | Pflegeleicht | Farbecht | Knitterarm | Nackenband stufenlos verstellbar | Industrieräsche geeignet | Finishertauglich | Made in Germany | Hautfreundlich

Farbe	Größen	1	ab 50	ab 500
Coloured	90 x 75 cm	33,56	28,94	27,44



**CGW141J** | 00141-32 **Bib Apron Potenza X Jeans**

65% Polyester / 35% Baumwolle  
90 x 71 cm (Länge x Breite)  
280 g/m<sup>2</sup>

CG Workwear

DENIM

Latzschürze mit vier Ösen | Bänder mit Druckknöpfen auswechselbar (Bänder nicht im Lieferumfang enthalten. Das Bänderset finden Sie unter Artikel CGW42141) | Im Rücken gekreuzte Bänder zur Entlastung des Nackens und stufenlosen Verstellung | Strapazierfähig | Bis 95 °C waschbar | Industrieräsche- und finishertauglich

Farbe	Größen	1	ab 50	ab 500
Denim	90 x 71 cm	56,43	48,72	46,17



**CGW141M** | 00141-14 **Bib Apron Potenza X Melange**

50% Baumwolle / 50% Polyester  
90 x 71 cm (Länge x Breite)  
140 g/m<sup>2</sup>

CG Workwear

BLUE MELANGE BROWN MELANGE DARK GREY MELANGE  
LIGHT GREY MELANGE

Latzschürze mit vier Ösen | Bänder mit Druckknöpfen auswechselbar (Bänder nicht im Lieferumfang enthalten. Das Bänderset finden Sie unter Artikel CGW42141) | Im Rücken gekreuzte Bänder zur Entlastung des Nackens und stufenlosen Verstellung | Besonders leichte Qualität | Elegant meliertes Gewebe | Strapazierfähig | Bis 95 °C waschbar | Industrieräsche- und finishertauglich

Farbe	Größen	1	ab 50	ab 500
Coloured	90 x 71 cm	53,53	46,20	43,79



**CGW4141** | 04141-32 **Bib Apron Jesi X Jeans**

65% Polyester / 35% Baumwolle  
90 x 71 cm (Länge x Breite)  
280 g/m<sup>2</sup>

CG Workwear

DENIM

Latzschürze mit vier Ösen | Bänder mit Druckknöpfen abnehmbar | Im Rücken gekreuzte Bänder zur Entlastung des Nackens und stufenlosen Verstellung | Zwei große, seitlich aufgesetzte Taschen | Zwei Stiftefächer | Strapazierfähig | Bis 75 °C waschbar | Industrieräsche- und finishertauglich

Farbe	Größen	1	ab 50	ab 500
Denim	90 x 71 cm	116,95	100,94	95,70



## CGW42141 | 42141-01/14/32 Potenza X Classic Strap Set

65% Polyester / 35% Baumwolle (Melange: 50% Baumwolle / 50% Polyester)  
230 x 2,5 cm

CG Workwear

## CGW141 | 00141-01 Bib Apron Potenza X Classic

65% Polyester / 35% Baumwolle  
90 x 71 cm (Länge x Breite)  
215 g/m<sup>2</sup>

CG Workwear

BLACK	BUGATTI	CHERRY	CHOCOLATE
DARK BLUE	ELEFANT	GRIFFIN	KHAKI
LAVA	LEAF	MARINE	PALE GREY
RAVEN	RED	REGENCY RED	SAND
SUNSHINE	TOFFEE	WHITE	

BLACK	BLUE MELANGE	BROWN MELANGE	BUGATTI
CHERRY	CHOCOLATE	DARK BLUE	DARK GREY MELANGE
DENIM	ELEFANT	GRIFFIN	KHAKI
LAVA	LEAF	LIGHT GREY MELANGE	MARINE
PALE GREY	RAVEN	RED	REGENCY RED
SAND	SUNSHINE	TAUPE	TOFFEE
WHITE			

Latzschürze mit vier Ösen | Bänder mit Druckknöpfen auswechselbar (Bänder nicht im Lieferumfang enthalten. Das Bänderset finden Sie unter Artikel CGW42141) | Im Rücken gekreuzte Bänder zur Entlastung des Nackens und stufenlosen Verstellung | Hochveredeltes Mischgewebe | Knitterarm | Strapazierfähig | Bis 95 °C waschbar | Industriewäsche- und finishertauglich

Zwei Bänder für Latzschürzen, je 230 cm lang und 2,5 cm breit | Mit Druckknopf zum Befestigen an der Schürzen-Öse | Im Rücken gekreuzte Bänder zur Entlastung des Nackens und stufenlosen Verstellung | Hochveredeltes Mischgewebe | Knitterarm | Strapazierfähig | Bis 95 °C waschbar | Industriewäsche- und finishertauglich

Farbe	Größen	1	ab 50	ab 500
Coloured	90 x 71 cm	43,41	37,46	35,51

Farbe	Größen	1	ab 25	ab 250
Classic Colours	230 cm	20,71	17,87	16,95
Melange Colours	230 cm	24,89	21,49	20,37
Denim	230 cm	26,30	22,68	21,52



## DL200 | DP200 Recycled Polyester Bib Apron

100% Polyester  
80 x 85 cm (Breite x Länge)  
195 g/m<sup>2</sup>

Dennys London

BISCUIT	BLACK	BOTTLE GREEN
GRIFFIN	HOT PINK	LIGHT OLIVE
LIME	MID BLUE	NAVY
OLIVE	ORANGE	RED
ROYAL	SAGE	SEA GRASS
STORM GREY	WHITE	

Farblich angepasste Schürzenbänder und verstellbares Nackenband | Knitterfrei, schnelle trocknend, lange Nutzungsdauer | Pflegeleicht, bügelleicht und bleicht

Farbe	Größen	1	ab 20	ab 200
Coloured	80 x 85 cm	22,21	19,99	18,66



## DL010 | DP10 Bib Apron With Adjustable Halter

65% Polyester / 35% Baumwolle  
91 x 91 cm  
245 g/m<sup>2</sup>

Dennys London

BLACK	BOTTLE GREEN	CLARET
GRIFFIN	LIGHT GREY	LIGHT OLIVE
NAVY	OLIVE	PEAT
RED	ROYAL	STORM GREY

Unsichtbares, verstellbares Band | Bänder aus dem gleichen Material | Bleichmittelbeständig | Waschbar | Pflegeleicht | Strapazierfähiger Stoff | Max. Wassertemperatur 65 °C

Farbe	Größen	1	ab 50	ab 500
Coloured	91 x 91 cm	31,82	28,63	26,73



## DL130 | DP130 Apron With Grey Ties Crossover

65% Polyester / 35% Baumwolle  
70 x 91 cm (Breite x Länge)  
245 g/m<sup>2</sup>

Dennys London

BLACK	BOTTLE GREEN	CLARET
OLIVE	RED	STORM GREY

Am Rücken gekreuzte Latzschürze verringert die Belastung im Nacken | Band in Kontrastfarben | Eine große Tasche | Bleichmittelbeständig

Farbe	Größen	1	ab 20	ab 200
Coloured	70 x 91 cm	36,84	33,15	30,94

Mehr Artikel sind online verfügbar.

# GASTRO (LATZSCHÜRZEN)



**WM364** | W364 **Fairtrade Cotton Adult Craft Apron**

100% Baumwolle  
70 x 93 cm  
290 g/m<sup>2</sup> Westford Mill

BLACK	LIGHT GREY	NATURAL
-------	------------	---------

Fairtrade-zertifizierte Baumwolle | Baumwoll-Drill | 290 g/m<sup>2</sup> (10 oz/yd<sup>2</sup>) | Latzschürze | Große Vordertasche | Baumwoll-Bindefband mit verstellbarer Schiebescchnalle | 100cm lange Baumwoll-Tailenbänder im Fischgrätmuster | Schürzenlänge: 93cm | Schürzenbreite: 70 cm

Farbe	Größen	1	ab 72	ab 720
Natural	70 x 93 cm	12,47	11,40	10,47
Coloured	70 x 93 cm	15,07	13,78	12,66

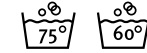

**EX106** | 10620 **Latzschürze 80 x 100 cm**

65% Polyester / 35% Baumwolle  
80 x 100 cm (Breite x Länge)  
220 g/m<sup>2</sup> Exner

BLACK	BORDEAUX	BOTTLE GREEN
GRAPHITE	HOT PINK	LEMON GREEN
NAVY	PURPLE	RED
ROYAL BLUE	SAND	SILVER GREY
TERRACOTTA	TOFFEE	TURQUOISE
WHITE	YELLOW	

Stoffbänder | Verstellbares Halsband | Tasche auf dem rechten Oberschenkel ( (B) 18 x (H) 20 cm ) | Farbe Black: Industrielwäsche geeignet (bis 75 °C) | Andere Farben waschbar bis 60 °C

Farbe	Größen	1	ab 60	ab 600
Coloured	80 x 100 cm	25,44	22,06	20,94

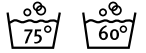

**EX141** | 141 **Latzschürze XXL 100 x 100 cm**

65% Polyester / 35% Baumwolle (Black Pinstripe: 100% Baumwolle)  
100 x 100 cm  
220 g/m<sup>2</sup> Exner

BLACK	BLACK PINSTRIPE	BORDEAUX
GRAPHITE	PURPLE	RED
SILVER GREY	TOFFEE	WHITE

Stoffbänder | Verstellbares Halsband | Softausstattung, bügelleicht | Tasche auf dem rechten Oberschenkel ( (B) 18 x (H) 20 cm ) | Farbe Black: Industrielwäsche geeignet (bis 75 °C) | Andere Farben waschbar bis 60 °C

Farbe	Größen	1	ab 40	ab 400
Coloured	100 x 100 cm	36,44	31,58	29,96
Black Pinstripe	100 x 100 cm	54,74	47,43	45,03



**EX286** | 28614 **Latzschürze Canvas**

100% Baumwolle  
80 x 70 cm (Länge x Breite)  
Exner

GRAPHITE	OLIVE
----------	-------

Mit Kreuzbindung im Rücken | Breite: 70 cm / Länge: 80 cm | Mit drei Taschen | Mit durchgängigen Stoffbändern, austauschbar, mit Karabiner

Farbe	Größen	1	ab 60	ab 600
Coloured	80 x 70 cm	47,41	41,10	39,01



**EX288** | 28814 **Unisex Latzschürze**

100% Baumwolle  
80 x 70 cm (Länge x Breite)  
Exner

GRAPHITE	OLIVE
----------	-------

Mit Kreuzbindung im Rücken | Breite: 70 cm / Länge: 80 cm | Mit drei unterteilten Taschen | Zier-Öse | PU-Leder-Verzierung | Mit durchgängigen Stoffbändern, austauschbar, mit Karabiner

Farbe	Größen	1	ab 25	ab 250
Coloured	80 x 70 cm	47,41	41,10	39,01



**EX127** | 12717 **Jeans-Latzschürze 2-farbig 75 x 100 cm**

100% Baumwolle  
75 x 100 cm (Breite x Länge)  
290 g/m<sup>2</sup> Exner

NAVY/LIGHT BLUE
-----------------

Schürze mit durchgehenden Stoffbändern | Aufgesetzte Tasche auf ganzer Schürzenbreite mit zwei Fächern | Tasche ca. 40 x 18 cm (BxH) | Exner-Label am Saum | Waschbar bis 30 °C

Farbe	Größen	1	ab 50	ab 500
Navy/Light Blue	75 x 100 cm	36,44	31,58	29,96



**EX283** | 2830731 **Latzschürze Denim**  
 100% Baumwolle  
**80 x 70 cm (Länge x Breite)**  
 340 g/m<sup>2</sup> Exner

**NAVY**

Mit Kreuzbindung im Rücken | Breite: 70 cm / Länge: 80 cm | Mit fünf Taschen | PU-Leder-Verzierung | Nackenband mit Karabiner



**L02104** | 02104 **Denim Bib Apron Grant With Pocket**  
 70% Baumwolle / 30% Polyester  
**90 x 75 cm**  
 230 g/m<sup>2</sup> SOL'S

**DENIM BRUT**

Raw Denim | Große Vordertasche mit Doppelfach | Verstellbare Nackenschlaufe mit Metallschnalle



**K518** | KK518 **Bib Superwash® 60° Pocket Apron Unisex**  
 65% Polyester / 35% Baumwolle  
**89 x 92 cm (Länge x Breite)**  
 190 g/m<sup>2</sup> Bargear

**DARK GREY** **NAVY** **WHITE**

Unisex-Bistroschürze | Bänder in derselben Farbe am Bund | Verstellbare Nackenschlaufe mit Kunststoffverstellern | Zwei Vordertaschen | Gewebtes Bargear®-Etikett

Farbe	Größen	1	ab 60	ab 600
Navy	80 x 70 cm	40,10	34,75	32,99

Farbe	Größen	1	ab 50	ab 500
Denim Brut	90 x 75 cm	22,90	19,40	18,14

Farbe	Größen	1	ab 50	ab 500
Coloured	89 x 92 cm	17,35	15,59	14,83

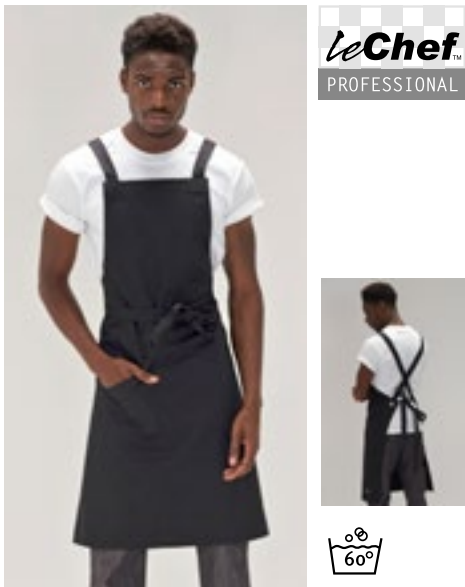

**LF109C** | DE109C **Statement Crossover Bib Apron**  
 100% Baumwolle  
**80 x 91 cm (Breite x Länge)**  
 280 g/m<sup>2</sup> Le Chef

**BLACK**

Am Rücken gekreuzte Latzschürze mit einer Tasche in strapazierfähiger schwarzer Baumwolle verfügbar | Am Rücken über Kreuz verlaufende Bänder verringern die Belastung im Nacken | Bleichmittelbeständig



**LF113** | DE113 **Utility Apron**  
 65% Polyester / 35% Baumwolle  
**80 x 71 cm (Breite x Länge)**  
 260 g/m<sup>2</sup> Le Chef Prep

**BLACK** **OLIVE** **KHAKI** **NAVY**

Latzschürze mit großen Taschen, die Platz für Tablets bieten | Messing-Osen | Modisch mit Denim



**LF116** | DE116 **Utility Apron Bib Washed Denim**  
 65% Polyester / 35% Baumwolle  
**91 x 71 (Breite x Länge)**  
 330 g/m<sup>2</sup> Le Chef

**BLACK/GREY** **INDIGO**

Schwere Baumwolle | Gewaschener Denim | Mini-Länge | Verstellbarer Halter | Metallösen und Niete | Große Taschen, die für Tablets und Kartenlesegeräte geeignet sind

Farbe	Größen	1	ab 20	ab 200
Black	71 x 91 cm	38,03	34,25	31,96

Farbe	Größen	1	ab 50	ab 500
Coloured	91 x 71 cm	42,77	38,48	35,91

Farbe	Größen	1	ab 50	ab 500
Coloured	91 x 71 cm	46,70	42,03	39,22

# GASTRO (LATZSCHÜRZEN)



**NE92020** | 092020 **Waiters Apron**  
 80% Baumwolle / 20% Polyester  
 90 x 90 cm  
 210 g/m<sup>2</sup> Neutral

80% Bio-Baumwolle / 20% recyceltes Polyester (rPET) | Zertifizierte Fairtrade-Baumwolle | Körperbindung | Taschen mit Fächern für Tablet, Stifte und Küchentücher | Verstellbarer Gurt mit Schnalle



**NE92003** | 092003 **Chef Apron**  
 100% Baumwolle  
 70 x 90 cm (Breite x Länge)  
 210 g/m<sup>2</sup> Neutral

Fairtrade-zertifizierte Baumwolle | Zertifizierte Bio-Baumwolle | Schweres Twillgewebe | Fixiergurte | Metall-Druckknöpfe | Neutral- und Fairtrade-Label an der Seite



**NE92021** | 092021 **Kitchen Apron**  
 80% Baumwolle / 20% Polyester  
 90 x 90 cm  
 210 g/m<sup>2</sup> Neutral

80% Bio-Baumwolle / 20% recyceltes Polyester (rPET) | Zertifizierte Fairtrade-Baumwolle | Körperbindung | Innentasche auf der Brust | Federmäppchen | Verstellbarer Gurt mit Schnalle

Farbe	Größen	1	ab 100	ab 1000
Coloured	90 x 90 cm	38,63	33,11	31,75

Farbe	Größen	1	ab 100	ab 1000
Coloured	70 x 90 cm	31,46	26,97	25,87

Farbe	Größen	1	ab 100	ab 1000
Coloured	90 x 90 cm	38,63	33,11	31,75



**NT6198** **Küchenschürze**  
 100% Baumwolle  
 57 x 88,5 cm (Breite x Länge)  
 145 g/m<sup>2</sup>

**KHAKI**

Küchen-Schürze aus Baumwolle

Farbe	Größen	1	ab 100	ab 1000
Khaki	57 x 88,5 cm	7,95	6,59	6,16



**NT5260** **Schürze PU**  
 100% Polyurethan  
 63 x 83 cm (Breite x Länge)

**BROWN/DARK GREY** **DARK GREY/BROWN**

Verstellbares Nacken- und Gürtelband | Metall-Schnalle aus Messing | Schlaufen für Grillwerkzeug

Farbe	Größen	1	ab 40	ab 400
Coloured	63 x 83 cm	29,25	24,25	22,63



**NT5220** **Schürze**  
 65% Polyester / 35% Baumwolle  
 75 x 85 cm (Breite x Länge)  
 240 g/m<sup>2</sup>

<b>BLACK</b>	<b>BORDEAUX</b>	<b>BOTTLE GREEN</b>
<b>BROWN</b>	<b>DARK GREY</b>	<b>GREY</b>
<b>LIME GREEN</b>	<b>NATURAL</b>	<b>NAVY</b>
<b>OLIVE GREEN</b>	<b>ORANGE</b>	<b>PURPLE</b>
<b>RED</b>	<b>ROYAL BLUE</b>	<b>WHITE</b>
<b>YELLOW</b>		

Schürze ist vorgewaschen | Reaktiv gefärbt | Verstellbares Nackenband | Fronttasche ca. 18 x 32 cm (Höhe x Breite)

Farbe	Größen	1	ab 50	ab 500
Coloured	75 x 85 cm	12,14	10,07	9,40

NEW

l merch



**NT5221** Latzschürze Bio

100% Baumwolle  
75 x 85 cm (Breite x Länge)

NATURAL

100% Bio-Baumwolle | Nachhaltige Schürze | Funktional und schmutzabweisend | Praktische Tasche auf der Vorderseite | 75 x 85 cm (Breite x Länge)

Farbe	Größen	1	ab 50	ab 500
Natural	75 x 85 cm	14,16	11,73	10,95



SOL'S  
the fair spirit



**L03569** | 03569 Unisex Gamma Apron

100% Baumwolle  
90 x 75 cm  
240 g/m²

SOL'S

ANCIENT PINK	BLACK	BOTTLE GREEN	BURGUNDY
CHOCOLATE	DARK GREY (SOLID)	NAVY	RED
ROPE	WHITE		

Twill 240 | 100% Bio-Baumwolle | Bio-Schürze | Große Vordertaschen mit Doppelfächern | Verstellbarer Ausschnitt | Einheitsgröße: 90 x 75 cm

Farbe	Größen	1	ab 50	ab 500
Coloured	90 x 75 cm	20,09	17,02	15,92

BEST  
SELLER

SOL'S  
the fair spirit



NEW  
COLOUR EASY CARE

**L990** | 88010 Long Apron Gala

65% Polyester / 35% Baumwolle  
75 x 90 cm (Breite x Länge)  
240 g/m²

SOL'S

APPLE GREEN	AQUA	BOTTLE GREEN	BROWN
BURGUNDY	CHOCOLATE	DARK GREY (SOLID)	DARK PURPLE
DEEP BLACK	GOLD	KELLY GREEN	NAVY
ORANGE	ORCHID PINK	PURE GREY	RED
ROPE	ROYAL BLUE 241	WHITE	

Pflegeleicht | Große 2-teilige Tasche (Gesamtgröße: ca. 20 x 40 cm (H x B)) | Durch Metall-Schnalle verstellbare Nackenschlaufe

Farbe	Größen	1	ab 10	ab 500 (75 x 90 cm ab 100)
Coloured	75 x 90 cm	15,07	12,76	11,92

NEW

SOL'S  
the fair spirit



**L04094** | 04094 Cotton Apron Glasgow

100% Baumwolle  
65 x 90 cm

SOL'S

BLACK	BOTTLE GREEN	BRIGHT RED	FLASH PINK
GRAPHITE	LIGHT ORANGE	NATURAL	ROYAL BLUE 241
TAUPE	ULTRAMARINE	WHITE	YELLOW GREEN

Ungebürstete Baumwolle | Gerader Kragen | Länge bis unterhalb des Knies | Bindegürtel hinten

Farbe	Größen	1	ab 100	ab 1000
Coloured	65 x 90 cm	6,09	5,21	4,95

Mehr Artikel sind online verfügbar.

**SOL'S**  
the fair spirit

**BEST  
SELLER**

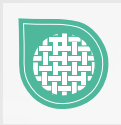

**L01744** | 01744

**Gramercy Apron**

65% Polyester / 35% Baumwolle

**80 x 63 cm (Länge x Breite)**

190 g/m<sup>2</sup>

SOL'S

BLACK BURGUNDY CHOCOLATE DARK GREY (SOLID) NAVY RED ROPE WHITE

Große Vordertasche

Farbe	Größen	1	ab 50	ab 500
Coloured	80 x 63 cm	11,71	10,00	9,50



**X965** | BBQ8073 **Barbecue Apron**

65% Polyester / 35% Baumwolle (Natural: 100% Baumwolle)

73 x 80 cm (Breite x Länge)  
240 g/m<sup>2</sup>

Link Kitchen Wear

BLACK	BORDEAUX	BOTTLE GREEN
BROWN	DARK GREY (CA. P. 431)	KHAKI
MOUSE GREY	NATURAL (CA. P. 7499)	NAVY
ORANGE	PURPLE	RED
ROYAL	TERRACOTTA (CA. P. 4840)	WHITE
YELLOW		

Extra verstärkt an kritischen Punkten | Pflegeleicht | Vorgeschrumpft | Waschecht | Unbedruckt waschbar bis 60 °C

Farbe	Größen	1	ab 50	ab 500
White	73 x 80 cm	17,14	14,64	14,26
Coloured	73 x 80 cm	18,18	15,52	15,11



**X969** | BBQ11073 **Barbecue Apron XL**

65% Polyester / 35% Baumwolle (Natural: 100% Baumwolle)

73 x 110 cm (Breite x Länge)  
240 g/m<sup>2</sup>

Link Kitchen Wear

BLACK	BORDEAUX	BOTTLE GREEN
BROWN	DARK GREY (CA. P. 431)	MOUSE GREY
NATURAL (CA. P. 7499)	NAVY	ORANGE
PURPLE	RED	ROYAL
SAND	TERRACOTTA (CA. P. 4840)	WHITE
YELLOW		

Extra verstärkt an kritischen Punkten | Pflegeleicht | Vorgeschrumpft | Waschecht | Unbedruckt waschbar bis 60 °C

Farbe	Größen	1	ab 50	ab 500
Coloured	73 x 110 cm	23,21	19,80	19,28



**X999** | BBQ9090EU **Barbecue Apron XB - EU Production**

65% Polyester / 35% Baumwolle

90 x 90 cm  
240 g/m<sup>2</sup>

Link Kitchen Wear

BLACK	BOTTLE GREEN (CA. P. 560)	BURGUNDY (CA. P. 216)
DARK GREY (CA. P. 431)	NAVY (CA. P. 2766)	ORANGE (CA. P. 1655)
RED (CA. P. 200)	ROYAL (CA. P. 286)	SAND
WHITE	YELLOW	

Klassische Grillschürze, extra breit | Gewebt in 2/1 Twill | Verstärkte Belastungspunkte an den Verbindungen | Durchgehendes Band aus Schürzenstoff | Pflegeleicht | Reaktiv gefärbt | Nicht bedruckt, waschbar bei 60 Grad | 240 g/m<sup>2</sup>

Farbe	Größen	1	ab 50	ab 500
Coloured	90 x 90 cm	33,46	28,56	27,82



**X967** | HS8073 **Hobby Apron**

65% Polyester / 35% Baumwolle (Natural: 100% Baumwolle)

73 x 80 cm (Breite x Länge)  
240 g/m<sup>2</sup>

Link Kitchen Wear

BLACK	BORDEAUX	BOTTLE GREEN
BROWN	DARK GREY (CA. P. 431)	KHAKI
MOUSE GREY	NATURAL (CA. P. 7499)	NAVY
ORANGE	PURPLE	RED
ROYAL	TERRACOTTA (CA. P. 4840)	WHITE
YELLOW		

Vordertasche (ca. 35 x 19 cm) | Pflegeleicht | Vorgeschrumpft | Waschecht | Extra verstärkt an kritischen Punkten | Unbedruckt waschbar bis 60 °C

Farbe	Größen	1	ab 50	ab 500
White	73 x 80 cm	20,83	17,78	17,30
Coloured	73 x 80 cm	22,09	18,85	18,35



**X1008** | BBQC8070 **Cotton Barbecue Apron**

100% Baumwolle

80 x 70 cm  
230 g/m<sup>2</sup>

Link Kitchen Wear

BLACK	BORDEAUX	DARK GREY (CA. P. 431)
MOUSE GREY	NAVY (CA. P. 2766)	RED (CA. P. 200)
WHITE		

Klassische Grillschürze | Gewebt in 2/1 Twill | Verstärkte Belastungspunkte an den Verbindungen | Pflegeleicht | Reaktiv gefärbt | Waschbar bei 40 Grad

Farbe	Größen	1	ab 50	ab 500
Coloured	80 x 70 cm	16,28	13,90	13,54



**X979** | BBQ9073ADJ **Barbecue Apron Adjustable**

65% Polyester / 35% Baumwolle

73 x 90 cm (Breite x Länge)  
240 g/m<sup>2</sup>

Link Kitchen Wear

BLACK	BORDEAUX	BOTTLE GREEN
BROWN	DARK GREY (CA. P. 431)	MOUSE GREY
NAVY	ORANGE	RED
ROYAL	WHITE	YELLOW

Reaktiv gefärbt | Aus Twill gewebt | Pflegeleichtes Material | Vorgeschrumpft | Unbedruckt waschbar bis 60 °C | Extra verstärkt an kritischen Punkten | Grillschürze mit einstellbarem Nackenstück

Farbe	Größen	1	ab 50	ab 500
Coloured	73 x 90 cm	23,21	19,80	19,28



# GASTRO (LATZSCHÜRZEN)

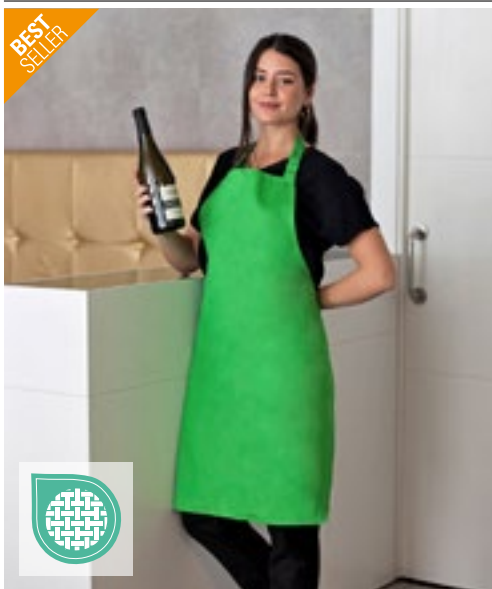

**X986** | MS8572 **Multi Apron**

80% Polyester / 20% Baumwolle (Fuchsia, Olive: 100% Polyester)  
72 x 85 cm (Breite x Länge)  
200 g/m<sup>2</sup>

Link Kitchen Wear

APPLE (CA. P. 360)	AUBERGINE (CA. P. 5115)	BLACK	BOTTLE GREEN (CA. P. 560)
BROWN (CA. P. 476)	BURGUNDY (CA. P. 216)	DARK GREY (CA. P. 431)	EMERALD (CA. P. 341)
FUCHSIA (CA. P. 219)	KHAKI (CA. P. 7503)	LEMON (CA. P. 127)	LIGHT BLUE (CA. P. 2708)
LIME (CA. P. 382)	MIDBLUE (CA. P. 2718)	NAVY (CA. P. 2766)	OLIVE (CA. P. 378)
ORANGE (CA. P. 1655)	PALE GREY (SILVER) (CA. P. 428)	PINK (CA. P. 1895)	POSTMAN GREY (CA. P. 7545)
PURPLE (CA. P. 269)	RED (CA. P. 200)	ROYAL (CA. P. 286)	SAGE (CA. P. 5497)
STRAWBERRY RED (CA. P. 186)	SUNFLOWER (CA. P. 136C)	TURQUOISE (CA. P. 312)	WHITE

Easy-Care-Material | Vorgeschumpft | 2/1 Twill | Reaktiv gefärbt | Waschbar bis 60° C | Verstellbare Nackenschlaufe | Extra verstärkt an kritischen Punkten

Farbe	Größen	1	ab 50	ab 500
White, Black	72 x 85 cm	14,28	12,19	11,88
Coloured	72 x 85 cm	15,99	13,64	13,28



**X987** | GS8572 **Grill Apron**

80% Polyester / 20% Baumwolle (Olive: 100% Polyester)  
72 x 85 cm (Breite x Länge)  
200 g/m<sup>2</sup>

Link Kitchen Wear

APPLE (CA. P. 360)	AUBERGINE (CA. P. 5115)	BLACK	BOTTLE GREEN (CA. P. 560)
BROWN (CA. P. 476)	BURGUNDY (CA. P. 216)	DARK GREY (CA. P. 431)	EMERALD (CA. P. 341)
FUCHSIA (CA. P. 219)	HOT PINK (CA. P. 241C)	KHAKI (CA. P. 7503)	LEMON (CA. P. 127)
LIGHT BLUE (CA. P. 2708)	LIME (CA. P. 382)	MIDBLUE (CA. P. 2718)	NAVY (CA. P. 2766)
OLIVE (CA. P. 378)	ORANGE (CA. P. 1655)	PALE GREY (SILVER) (CA. P. 428)	PINK (CA. P. 1895)
POSTMAN GREY (CA. P. 7545)	PURPLE (CA. P. 269)	RED (CA. P. 200)	ROYAL (CA. P. 286)
SAGE (CA. P. 5497)	STRAWBERRY RED (CA. P. 186)	SUNFLOWER (CA. P. 136C)	TURQUOISE (CA. P. 312)
WHITE			

Easy-Care-Material | Vorgeschumpft | 2/1 Twill | Reaktiv gefärbt | Waschbar bis 60° C | Verstellbare Nackenschlaufe | Mit Tasche vorne ca. 20 x 25 cm (L x B) | Extra verstärkt an kritischen Punkten

Farbe	Größen	1	ab 50	ab 500
White, Black	72 x 85 cm	15,68	13,40	13,04
Coloured	72 x 85 cm	17,11	14,59	14,21

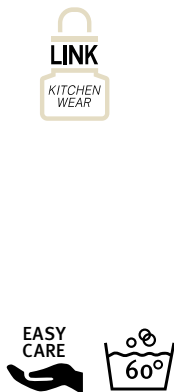

**X988** | DS8572 **Duo Apron**

80% Polyester / 20% Baumwolle (Olive: 100% Polyester)  
72 x 85 cm (Breite x Länge)  
200 g/m<sup>2</sup>

Link Kitchen Wear

BLACK/APPLE (CA. P. 360)	BLACK/AUBERGINE (CA. P. 5115)
BLACK/BLACK	BLACK/BOTTLE GREEN (CA. P. 560)
BLACK/BROWN (CA. P. 476)	BLACK/BURGUNDY (CA. P. 216)
BLACK/DARK GREY (CA. P. 431)	BLACK/EMERALD (CA. P. 341)
BLACK/FUCHSIA (CA. P. 219)	BLACK/HOT PINK (CA. P. 241C)
BLACK/KHAKI (CA. P. 7503)	BLACK/LEMON (CA. P. 127)
BLACK/LIGHT BLUE (CA. P. 2708)	BLACK/LIME (CA. P. 382)
BLACK/MIDBLUE (CA. P. 2718)	BLACK/NAVY (CA. P. 2766)
BLACK/OLIVE (CA. P. 378)	BLACK/ORANGE (CA. P. 1655)
BLACK/PALE GREY (SILVER) (CA. P. 428)	BLACK/PINK (CA. P. 1895)
BLACK/POSTMAN GREY (CA. P. 7545)	BLACK/PURPLE (CA. P. 269)
BLACK/RED (CA. P. 200)	BLACK/ROYAL (CA. P. 286)
BLACK/SAGE (CA. P. 5497)	BLACK/STRAWBERRY RED (CA. P. 186)
BLACK/SUNFLOWER (CA. P. 136C)	BLACK/TURQUOISE (CA. P. 312)
BLACK/WHITE	

Easy-Care-Material | Vorgeschumpft | 2/1 Twill | Reaktiv gefärbt | Waschbar bis 60° C | Verstellbare Nackenschlaufe | Zwei Fronttaschen mit abgeschrägter Öffnung | Extra verstärkt an kritischen Punkten

Farbe	Größen	1	ab 50	ab 500
Coloured	72 x 85 cm	18,75	15,99	15,59





**X1012** | HSC8070 **Cotton Hobby Apron**  
 100% Baumwolle  
 80 x 70 cm  
 230 g/m<sup>2</sup> Link Kitchen Wear

BLACK	BORDEAUX	DARK GREY (CA. P. 431)
MOUSE GREY	NAVY (CA. P. 2766)	RED (CA. P. 200)
WHITE		

Klassische Hobbyschürze mit Tasche | Gewebt in 2/1 Twill | Verstärkte Belastungspunkte an den Verbindungen | Pflegeleicht | Reaktiv gefärbt | Waschbar bei 40 Grad



**X990** | HS9090JNS **Jeans Hobby Apron**  
 80% Baumwolle / 20% Polyester  
 90 x 90 cm  
 300 g/m<sup>2</sup> Link Kitchen Wear

BLACK	DENIM
-------	-------

2-teilige Fronttasche | Extra verstärkt an kritischen Punkten | Gewebt in 2/1 Twill | Pflegeleichtes Material | Reaktiv gefärbt | Unbedruckt waschbar bis 60 °C



**X1003** | SS11073 **Shoemakers Apron**  
 65% Polyester / 35% Baumwolle  
 110 x 73 cm  
 240 g/m<sup>2</sup> Link Kitchen Wear

BLACK	NAVY (CA. P. 2766)
-------	--------------------

Gewebt in 2/1 Twill | Brust- und Hüfttasche | Extra verstärkt an kritischen Punkten | Pflegeleicht | Nicht bedruckt, waschbar bei 60 Grad | 240 g/m<sup>2</sup>

Farbe	Größen	1	ab 50	ab 500
Coloured	80 x 70 cm	18,37	15,68	15,28

Farbe	Größen	1	ab 50	ab 500
Coloured	90 x 90 cm	24,25	20,68	20,16

Farbe	Größen	1	ab 50	ab 500
Coloured	110 x 73 cm	23,80	20,30	19,78



**X972** | BBQ8073PES **Barbecue Apron Sublimation**  
 100% Polyester  
 73 x 80 cm (Breite x Länge)  
 240 g/m<sup>2</sup> Link Kitchen Wear

WHITE
-------

Extra verstärkt an kritischen Punkten | Hohe Qualität | Mit Sublimationsdruck waschbar bis 60 °C | In 2/1 Twill gewebtes Polyester



**X974** | BBQ11073PES **Barbecue Apron XL Sublimation**  
 100% Polyester  
 73 x 110 cm (Breite x Länge)  
 240 g/m<sup>2</sup> Link Kitchen Wear

WHITE
-------

Hohe Qualität | Extra verstärkt an kritischen Punkten | Mit Sublimationsdruck waschbar bis 60 °C | In 2/1 Twill gewebtes Polyester



**X993** | BBQ8073EU **Barbecue Apron - EU Production**  
 65% Polyester / 35% Baumwolle  
 73 x 80 cm (Breite x Länge)  
 240 g/m<sup>2</sup> Link Kitchen Wear

BLACK	BORDEAUX	BOTTLE GREEN
DARK GREY (CA. P. 431)	NAVY	ORANGE (CA. P. 1655)
RED	ROYAL	SAND
WHITE	YELLOW	

EU Produktion | Gewebt in 2/1 Twill | Pflegeleichtes Material | Reaktiv gefärbt | Verstärkungen an den kritischen Punkten | Unbedruckt waschbar bis 60 °C

Farbe	Größen	1	ab 50	ab 500
White	73 x 80 cm	14,88	12,69	12,35

Farbe	Größen	1	ab 50	ab 500
White	73 x 110 cm	17,99	15,35	14,97

Farbe	Größen	1	ab 50	ab 500
Coloured	73 x 80 cm	26,04	22,21	21,63

# GASTRO (LATZSCHÜRZEN)



**X994** | HS0873EU **Hobby Apron - EU Production**

65% Polyester / 35% Baumwolle  
73 x 80 cm (Breite x Länge)  
240 g/m<sup>2</sup>

Link Kitchen Wear

BLACK	BORDEAUX	BOTTLE GREEN
DARK GREY (CA. P. 431)	NAVY	ORANGE (CA. P. 1655)
RED	ROYAL	SAND
WHITE	YELLOW	

2-teilige Fronttasche | In 2 / 1 Twill gewebt | Pflegeleichtes Material | Reaktiv gefärbt | Verstärkungen an den kritischen Punkten | EU-Produktion | Unbedruckt waschbar bis 60 °C



**X998** | BBQ9090JNS **Jeans Barbecue Apron**

80% Baumwolle / 20% Polyester  
90 x 90 cm  
300 g/m<sup>2</sup>

Link Kitchen Wear

BLACK	INDIGO
-------	--------

Gewebt in 2/1 Twill | Pflegeleichtes Material | Reaktiv gefärbt | Unbedruckt waschbar bis 60 °C



KUSTOM KIT. **bargear.**



**K515** | KK515 **Bib Superwash® 60° Bar Apron Unisex**

100% Baumwolle  
One Size  
280 g/m<sup>2</sup>

Bargear

BLACK	LIME	ORANGE
RASPBERRY	ROYAL	

Bänder in derselben Farbe am Bund | Doppelte, offene Taschen | Verstellbare Nackenschlaufe | Gewebtes Label | Unisex | Superwash (waschbar bis 60°C)

Farbe	Größen	1	ab 50	ab 500
Coloured	73 x 80 cm	29,46	25,13	24,49

Farbe	Größen	1	ab 50	ab 500
Coloured	90 x 90 cm	23,32	19,90	19,37

Farbe	Größen	1	ab 25	ab 250
Coloured	One Size	32,80	29,51	28,04



KARLOWSKY®



**KY006** | LS 5 **Latzschürze Faro**

65% Polyester / 35% Baumwolle  
75 x 95 cm (Breite x Länge)  
215 g/m<sup>2</sup>

Karlowsky

ANTHRACITE (CA. P. 7540C)	BLACK (CA. P. 419C)	BORDEAUX (CA. P. 209C)
LIGHT BROWN (CA. P. 438C)	NAVY (CA. P. 533C)	RED (CA. P. 186C)
SAND (CA. P. 7529C)	WHITE	

Köpergewebe, 215 g/m<sup>2</sup> | Hochveredelt, gekrumpft, waschecht, pflegeleicht | Latzschürze mit Bändern aus Schürzenstoff, mit Nahtsicherung | Latzbandlänge ca. 60 cm | Industrieräschetauglich | Waschbar bis 95°C



KARLOWSKY®



**KY026** | LS7 **Latzschürze Denmark**

65% Polyester / 35% Baumwolle  
75 x 95 cm (Breite x Länge)  
215 g/m<sup>2</sup>

Karlowsky

ANTHRACITE (CA. P. 7540C)	BLACK (CA. P. 419C)	BORDEAUX (CA. P. 209C)
LIGHT BROWN (CA. P. 438C)	NAVY (CA. P. 533C)	RED (CA. P. 186C)
SAND (CA. P. 7529C)	WHITE	

Köpergewebe, 215 g/m<sup>2</sup> | Hochveredelt, gekrumpft, waschecht, pflegeleicht | Latzschürze mit Bändern aus Schürzenstoff, mit Nahtsicherung | Latzbandlänge ca. 60 cm | Aufgesetzte Tasche mit 2 Fächern, 40 x 20 cm | Industrieräschetauglich | Waschbar bis 95°C



KUSTOM KIT. **bargear.**



**K517** | KK517 **Bib Superwash® 60° Apron Unisex**

65% Polyester / 35% Baumwolle  
89 x 92 cm (Länge x Breite)  
190 g/m<sup>2</sup>

Bargear

BLACK	DARK GREY	NAVY
WHITE		

Unisex-Bistroschürze | Bänder in derselben Farbe am Bund | Verstellbare Nackenschlaufe mit Kunststoffverstellern | Gewebtes Bargear®-Etikett und Pflegeetikett am Tailenbund

Farbe	Größen	1	ab 75	ab 750
White	75 x 95 cm	29,01	25,35	23,68
Coloured	75 x 95 cm	33,56	29,30	27,37

Farbe	Größen	1	ab 75	ab 750
White	75 x 95 cm	31,70	27,68	25,87
Coloured	75 x 95 cm	36,32	31,70	29,63

Farbe	Größen	1	ab 50	ab 500
Coloured	89 x 92 cm	16,14	14,52	13,78



KARLOWSKY®



**KY045 | BLS 3 Basic Latzschürze**

65% Polyester / 35% Baumwolle  
75 x 100 cm (Breite x Länge)  
215 g/m<sup>2</sup>

Karlowsky

ANTHRACITE (CA. P. 7540C)	BLACK (CA. P. 419C)	BLUE (CA. P. 7686C)	BORDEAUX (CA. P. 209C)
LIGHT BROWN (CA. P. 438C)	NAVY (CA. P. 533C)	RED (CA. P. 186C)	SAND (CA. P. 7529C)
WHITE			

Köpergewebe, 215 g/m<sup>2</sup> | Latzschürze mit Bändern aus Schürzenstoff, mit Nahtsicherung | Latzbandlänge ca. 60 cm | Waschbar bis 60°C

Farbe	Größen	1	ab 75	ab 750
White	75 x 100 cm	17,59	15,35	14,35
Coloured	75 x 100 cm	20,16	17,59	16,45



KARLOWSKY®



**KY049 | BLS4 Latzschürze Basic mit Schnalle**

65% Polyester / 35% Baumwolle  
75 x 90 cm (Breite x Länge)  
215 g/m<sup>2</sup>

Karlowsky

ANTHRACITE (CA. P. 7540C)	AUBERGINE (CA. P. 5185C)	BASALT GREY (CA. P. 4276C)	BLACK (CA. P. 419C)
BLUE (CA. P. 7686C)	BORDEAUX (CA. P. 209C)	CAMEL (CA. P. 7504C)	FOREST GREEN (CA. P. 554C)
LIGHT BROWN (CA. P. 438C)	LIME (CA. P. 2303C)	MOSS GREEN (CA. P. 7764C)	MUSTARD (CA. P. 146C)
NAVY (CA. P. 533C)	PINE GREEN (CA. P. 4189C)	RASPBERRY (CA. P. 4059C)	RED (CA. P. 186C)
ROSE (CA. P. 4065C)	SAND (CA. P. 7529C)	SUN YELLOW (CA. P. 127C)	TURQUOISE (CA. P. 633C)
WHITE			

Köpergewebe, 215 g/m<sup>2</sup> | Latzschürze mit Bändern aus Schürzenstoff, mit Nahtsicherung | Latzband mit Schnalle zum stufenlosen Einstellen der Länge bis 70 cm | Waschbar bis 60°C

Farbe	Größen	1	ab 75	ab 750
White	75 x 90 cm	18,42	16,09	15,04
Coloured	75 x 90 cm	20,97	18,30	17,09



KARLOWSKY®



**KY072 | LS 14 Latzschürze Santorini**

65% Polyester / 35% Baumwolle  
75 x 95 cm (Breite x Länge)  
215 g/m<sup>2</sup>

Karlowsky

ANTHRACITE (CA. P. 7540C)	BLACK (CA. P. 419C)	BORDEAUX (CA. P. 209C)	LIGHT BROWN (CA. P. 438C)
NAVY (CA. P. 533C)	RED (CA. P. 186C)	SAND (CA. P. 7529C)	WHITE

Köpergewebe, 215 g/m<sup>2</sup> | Hochveredelt, gekrumpft, waschecht, pflegeleicht | Latzschürze mit Bändern aus Schürzenstoff, mit Nahtsicherung | Latzband mit Druckknopf zum Einstellen der Länge in 3 verschiedenen Stufen | Industriewäschtetauglich | Waschbar bis 95°C

Farbe	Größen	1	ab 75	ab 750
White	75 x 95 cm	31,94	27,89	26,06
Coloured	75 x 95 cm	35,70	31,18	29,13



KARLOWSKY®



**KY116 | LS 25 Latzschürze Urban X-Style**

100% Baumwolle  
68 x 80 cm (Breite x Länge)  
273 g/m<sup>2</sup>

Karlowsky

BEIGE (CA. P. 7529 C)	BLACK (CA. P. 419C)	CHOCOLATE (CA. P. 440 C)	KHAKI (CA. P. 7497 C)
STONE GREY (CA. P. 2332 C)			

Köpergewebe, 273 g/m<sup>2</sup> | Waschecht | Latzschürze in Twill-Optik mit Kreuzträgern zur Entlastung des Nackens | Einfaches Abnehmen und Befestigen aller Bänder mit Hilfe von Karabinerverschlüssen | Schnallen zum stufenlosen Einstellen der Länge | Zusätzliches Taillenband zum Regulieren der Weite | Bronzierte Niete und kontrastfarbige Steppnähte | Funktionale Bänder aus Echtleder | Praktische Stoffschlaufe auf der rechten Seite zum Befestigen eines Kassierhalters oder Geschirrtuchs | Linksseitige Tasche (16 x 24 cm) und Stiffach auf Brusthöhe | Waschbar bis 60 °C

Farbe	Größen	1	ab 36	ab 360
Coloured	68 x 80 cm	62,26	54,38	50,79



KARLOWSKY®

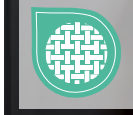

**KY119** | LS 38 **Latzschürze Urban-Look mit Kreuzbändern und Tasche**

65% Polyester / 35% Baumwolle  
70 x 85 cm (Breite x Länge)  
215 g/m<sup>2</sup>

Karlowsky

- AUBERGINE (CA. P. 5185C)
- CINNAMON (CA. P. 2321C)
- MOSS GREEN (CA. P. 7764C)
- PEBBLE (CA. P. 4268C)
- STEEL BLUE (CA. P. 2380C)

Maße: 70 x 85 cm (Breite x Länge) | Köpergewebe, 65% Polyester / 35% Baumwolle, 215g/m<sup>2</sup> | Waschecht, pflegeleicht | Latzschürze mit abnehmbaren, kontrastfarbigen Bändern | Trendbewusste Kombination aus elegantem Look und coolem Streetwear-Style | Kontrastbänder in natürlicher Optik | Alle Bänder können einfach und schnell mit Hilfe von Druckknöpfen angebracht und abgenommen werden | Beide Schürzenbänder werden über den Schultern getragen und entlasten so den Nackenbereich | Funktionaler Verschluss: die Träger werden auf der Rückseite gekreuzt, anschließend durch die Schnallen gezogen und dann verknottet (flexibel längen- und höhenverstellbar) | Modern, angeschrägte Kanten an den Schürzen-Enden | Stiftschlaufe auf der rechten Brustseite | Linksseitige Tasche (19 x 21 cm) mit kontrastfarbiger Schlaufe zum Befestigen von Stiften, Geschirrtüchern oder anderer Küchenutensilien

Farbe	Größen	1	ab 75	ab 750
Coloured	70 x 85 cm	37,53	32,77	30,63



KARLOWSKY®



**KY028** | LS11 **Latzschürze Carlo**

100% Baumwolle  
70 x 90 cm (Breite x Länge)  
185 g/m<sup>2</sup>

Karlowsky

- BLACK (CA. P. 419C)
- BORDEAUX (CA. P. 209C)
- NAVY (CA. P. 533C)

Köpergewebe, 185 g/m<sup>2</sup> | Hochveredelt, gekrumpft, farbig bedruckt, weiße Nadelstreifen | Latzschürze mit Bändern aus Schürzenstoff, mit Nahtsicherung | Latzband mit Schnalle zum stufenlosen Einstellen der Länge bis 70 cm | Aufgesetzte Tasche mit 2 Fächern, 34 x 18 cm | Waschbar bis 40°C

Farbe	Größen	1	ab 75	ab 750
Coloured	70 x 90 cm	34,37	30,01	28,04



KARLOWSKY®



**KY100** | LS 22 **Latzschürze Jeans-Style mit Tasche**

65% Polyester / 35% Baumwolle  
71 x 95 cm (Breite x Länge)  
195 g/m<sup>2</sup>

Karlowsky

- VINTAGE BLACK (CA. P. COOL GREY11C)
- VINTAGE BLUE (CA. P. 2108C)
- VINTAGE MOSS GREEN (CA. P. 416C)

Köpergewebe, 195 g/m<sup>2</sup> | Hochveredelt, gekrumpft, waschecht, pflegeleicht | Latzschürze in Jeans-Optik mit Bändern aus Schürzenstoff | Kontrastfarbige Steppnähte | Zusätzliche Strapazierfähigkeit durch Nahtverriegelung an den Schürzenbändern | Latzbandlänge einstellbar mit 3 Druckknöpfen | Aufgesetzte Tasche (40 x 20 cm) mit 2 Fächern (jeweils 20 x 20 cm) | Industriewäsche tauglich | Waschbar bis 95°C

Farbe	Größen	1	ab 75	ab 750
Coloured	71 x 95 cm	38,84	33,92	31,70



KARLOWSKY®



**KY118** | LS 36 **Asymmetrische Latzschürze Classic mit Tasche**

65% Polyester / 35% Baumwolle  
70 x 90 cm (Breite x Länge)  
215 g/m<sup>2</sup>

Karlowsky

- ANTHRACITE (CA. P. 7540C)
- BLACK (CA. P. 419C)
- NAVY (CA. P. 533C)

Maße: 70 x 90 cm (Breite x Länge) | Köpergewebe, 65% Polyester / 35% Baumwolle, 215g/m<sup>2</sup> | Waschecht, pflegeleicht | Stilvoll, elegante Latzschürze in asymmetrischer Form | Alle Bänder bestehen aus Schürzenstoff und sind flexibel abnehmbar | Stufenloses Einstellen der Länge durch Schnalle am Latzband | Stiftschlaufe auf Brusthöhe | Angeschrägte Tasche (19 x 16/26 cm) auf rechter Seite

Farbe	Größen	1	ab 60	ab 600
Coloured	70 x 90 cm	39,03	34,08	31,84



KARLOWSKY®



**KY123** | BLS6 **Kurze Latzschürze Basic mit Schnalle und Tasche**

65% Polyester / 35% Baumwolle  
75 x 60 cm (Breite x Länge)  
215 g/m<sup>2</sup>

Karlowsky

ANTHRACITE (CA. P. 7540C)	AUBERGINE (CA. P. 5185C)	BASALT GREY (CA. P. 4276C)	BLACK (CA. P. 419C)
BLUE (CA. P. 7686C)	BORDEAUX (CA. P. 209C)	CAMEL (CA. P. 7504C)	FOREST GREEN (CA. P. 554C)
LIGHT BROWN (CA. P. 438C)	LIME (CA. P. 2303C)	MOSS GREEN (CA. P. 7764C)	MUSTARD (CA. P. 146C)
NAVY (CA. P. 533C)	PINE GREEN (CA. P. 4189C)	RASPBERRY (CA. P. 4059C)	RED (CA. P. 186C)
ROSE (CA. P. 4065C)	SAND (CA. P. 7529C)	SUN YELLOW (CA. P. 127C)	TURQUOISE (CA. P. 633C)
WHITE			

Maße: 75 x 60 cm (Breite x Länge) | Köpergewebe, 65% Polyester / 35% Baumwolle, 215 g/m<sup>2</sup> | Kurze Latzschürze mit Bändern aus Schürzenstoff | Zusätzliche Strapazierfähigkeit durch Nahtsicherung an den Schürzenbändern | Latzbandlänge kann einfach und flexibel durch eine Schnalle eingestellt werden (Länge bis 70 cm) | Funktionelle, aufgesetzte Tasche mit zwei Fächern (40 x 20 cm)

Farbe	Größen	1	ab 75	ab 750
White	75 x 60 cm	18,85	16,47	15,37
Coloured	75 x 60 cm	21,28	18,56	17,35



KARLOWSKY®



**KY133** | BLS 9 **Übergrößen Latzschürze Basic mit Schnalle und Tasche**

65% Polyester / 35% Baumwolle  
100 x 100 cm  
215 g/m<sup>2</sup>

Karlowsky

ANTHRACITE (CA. P. 7540C)	BASALT GREY (CA. P. 4276C)	BLACK (CA. P. 419C)	BORDEAUX (CA. P. 209C)
FOREST GREEN (CA. P. 554C)	LIGHT BROWN (CA. P. 438C)	MOSS GREEN (CA. P. 7764C)	NAVY (CA. P. 533C)
RED (CA. P. 186C)	SAND (CA. P. 7529C)	WHITE	

Köpergewebe | Extragroße Latzschürze mit Bändern aus Schürzenstoff | Entwickelt speziell für große, kurvige Menschen | Zusätzliche Strapazierfähigkeit durch Nahtsicherung an den Schürzenbändern | Latzbandlänge kann einfach und flexibel durch eine Schnalle eingestellt werden (Länge bis 78 cm) | Funktionelle, aufgesetzte Tasche mit 2 Fächern (40 x 20 cm)

Farbe	Größen	1	ab 75	ab 750
Coloured	100 x 100 cm	22,35	19,52	18,23



KARLOWSKY®



**KY044** | BLS5 **Latzschürze Basic mit Tasche und Schnalle**

65% Polyester / 35% Baumwolle  
75 x 90 cm (Breite x Länge)  
215 g/m<sup>2</sup>

Karlowsky

ANTHRACITE (CA. P. 7540C)	AUBERGINE (CA. P. 5185C)	BASALT GREY (CA. P. 4276C)	BLACK (CA. P. 419C)
BLUE (CA. P. 7686C)	BORDEAUX (CA. P. 209C)	CAMEL (CA. P. 7504C)	FOREST GREEN (CA. P. 554C)
LIGHT BROWN (CA. P. 438C)	LIME (CA. P. 2303C)	MOSS GREEN (CA. P. 7764C)	MUSTARD (CA. P. 146C)
NAVY (CA. P. 533C)	PINE GREEN (CA. P. 4189C)	RASPBERRY (CA. P. 4059C)	RED (CA. P. 186C)
ROSE (CA. P. 4065C)	SAND (CA. P. 7529C)	SUN YELLOW (CA. P. 127C)	TURQUOISE (CA. P. 633C)
WHITE			

Köpergewebe, 215 g/m<sup>2</sup> | Latzschürze mit Bändern aus Schürzenstoff, mit Nahtsicherung | Latzband mit Schnalle zum stufenlosen Einstellen der Länge bis 70 cm | Aufgesetzte Tasche mit 2 Fächern (40 x 20 cm) | Waschbar bis 60°C

Farbe	Größen	1	ab 75	ab 750
White	75 x 90 cm	18,85	16,47	15,37
Coloured	75 x 90 cm	21,28	18,56	17,35



KARLOWSKY®



**KY120** | LS 39 **Latzschürze Urban-Nature mit Kreuzbändern und großer Tasche**

65% Polyester / 35% Baumwolle  
70 x 85 cm (Breite x Länge)  
215 g/m<sup>2</sup>

Karlowsky

AUBERGINE (CA. P. 5185C)	CINNAMON (CA. P. 2321C)	MOSS GREEN (CA. P. 7764C)	PEBBLE (CA. P. 4268C)
STEEL BLUE (CA. P. 2380C)			

Maße: 70 x 85 cm (Breite x Länge) | Köpergewebe, 65% Polyester / 35% Baumwolle, 215g/m<sup>2</sup> | Waschecht, pflegeleicht | Latzschürze mit abnehmbaren, kontrastfarbigen Bändern | Unverwechselbare Charakteristik aus klassischem Charme und urbanem Look | Besondere Eyeatcher sind die Kreuzträger mit natürlicher Optik | Beide Schürzenbänder werden über den Schultern getragen und entlasten so den Nackenbereich | Funktionaler Verschluss: die Träger werden auf der Rückseite gekreuzt, anschließend durch die Ösen gezogen und dann verknötet (flexibel längen- und höhenverstellbar) | Beide Bänder sind einfach abnehmbar und können separat gewaschen werden | Mittig, aufgesetzte Taschen inklusive: 1 zentrales Großraumfach (39 x 20 cm), 2 seitliche Stütfächer und 1 kleine, aufgesetzte Tasche (17 x 11 cm)

Farbe	Größen	1	ab 75	ab 750
Coloured	70 x 85 cm	39,08	34,13	31,87

Mehr Artikel sind online verfügbar.

# GASTRO (LATZSCHÜRZEN)



KARLOWSKY®



**KY054** | LS 37 **Latzschürze Green-Generation**

65% Polyester / 35% Baumwolle  
70 x 85 cm (Breite x Länge)  
215 g/m<sup>2</sup>

Karlowsky

AUBERGINE (CA. P. 5185C)	BLACK (CA. P. 419C)	CINNAMON (CA. P. 2321C)	MOSS GREEN (CA. P. 7764C)
PEBBLE (CA. P. 4268C)	STEEL BLUE (CA. P. 2380C)		

Köpergewebe, 215 g/m<sup>2</sup> | Waschecht, pflegeleicht, nachhaltig | Modern, komfortable Latzschürze am Puls der Zeit die Nachhaltigkeit und Style perfekt verbindet | Polyesteranteil aus recyceltem Plastik | Zeitloses, modernes Front-Design trifft auf urbane Kreuzträger aus Echtleder und Kontrastbändern am Rücken | Kontrastbänder in natürlicher Optik | Beide Schürzenbänder werden über den Schultern getragen und entlasten so den Nackenbereich | Alle Bänder können mithilfe von Druckknöpfen flexibel abgenommen oder angebracht werden | Funktionaler Verschluss: Kontrastbänder auf der Rückseite kreuzen, durch die Schnallen ziehen und dann verknoten (flexibel längen- und höhenverstellbar) | Modern, angeschrägte Kanten an den Schürzenenden

Farbe	Größen	1	ab 60	ab 600
Coloured	70 x 85 cm	72,40	63,21	59,07



KARLOWSKY®



**KY056** | LS 40 **Latzschürze New-Nature**

65% Polyester / 35% Baumwolle  
70 x 85 cm (Breite x Länge)  
215 g/m<sup>2</sup>

Karlowsky

AUBERGINE (CA. P. 5185C)	BLACK (CA. P. 419C)	CINNAMON (CA. P. 2321C)	MOSS GREEN (CA. P. 7764C)
PEBBLE (CA. P. 4268C)	STEEL BLUE (CA. P. 2380C)		

Köpergewebe, 215 g/m<sup>2</sup> | waschecht, pflegeleicht, nachhaltig | moderne und nachhaltige Latzschürze in natürlichem urbanen Stil | Der Artikel enthält 65% recyceltes Polyester und wurde umweltverträglich und sozial verantwortlich produziert | Tailien- und Latzbänder aus kontrastfarbigen Kordeln sorgen für eine natürliche Optik und einen hervorragenden Sitz | Stoffverstärkung am Latzband sorgt für einen angenehmeren Tragekomfort im Nackenbereich | Leistentasche auf Brusthöhe für Stifte oder Gastropinzetten | Kontrastnähte an der Tasche ergänzen den naturverbundenen Look

Farbe	Größen	1	ab 75	ab 750
Coloured	70 x 85 cm	42,60	37,20	34,77



KARLOWSKY®



**KY113** | LS 29 **Latzschürze Urban Casual-Style**

100% Baumwolle  
68 x 80 cm (Breite x Länge)  
273 g/m<sup>2</sup>

Karlowsky

BEIGE (CA. P. 7529 C)	BLACK (CA. P. 419C)	CHOCOLATE (CA. P. 440 C)	KHAKI (CA. P. 7497 C)
STONE GREY (CA. P. 2332 C)			

Köpergewebe, 273 g/m<sup>2</sup> | Waschecht | Latzschürze in Twill-Optik mit Bändern aus Schürzenstoff | Latzband mit Schnalle zum stufenlosen Einstellen der Länge | Bronzierte Nieten und kontrastfarbige Steppnähte | Praktische Stoffschlaufe auf der rechten Seite zum Befestigen eines Kassierhalters oder Geschirrtuchs | Linksseitige Tasche (19 x 21 cm) | Waschbar bis 60 °C

Farbe	Größen	1	ab 60	ab 600
Coloured	68 x 80 cm	33,39	29,16	27,25



KARLOWSKY®



**KY117** | LS 28 **Latzschürze Denim X-Style**

100% Baumwolle  
68 x 80 cm (Breite x Länge)  
330 g/m<sup>2</sup>

Karlowsky

DENIM BLUE (CA. P. 533 C)
---------------------------

Köpergewebe, 330 g/m<sup>2</sup> | Waschecht | Denim Latzschürze mit abnehmbaren Kreuzträgern | Funktionelle Kreuzträger zur Entlastung des Nackens | Einfaches Abnehmen und Befestigen aller Bänder mit Hilfe von Karabinerverschlüssen | Stufenloses Einstellen der Länge durch Schnallen | Regulierung der Weite durch zusätzliches Tailienband zum Verstellen | Denim-Look | Bronzierte Nieten und kontrastfarbige Steppnähte | Bänder aus Echtleder | Stifftasche auf Brusthöhe | Zwei seitliche Eingriffstaschen (16 x 20 cm) | Waschbar bis 40 °C

Farbe	Größen	1	ab 36	ab 360
Denim Blue (ca. P. 533 C)	68 x 80 cm	64,71	56,53	52,79



**CGW9520** | 09520-13 **Men's Short Sleeve T-Shirt Taranto**

60% Baumwolle / 40% Polyester  
**S, M, L, XL, XXL, 3XL, 4XL**  
 220 g/m<sup>2</sup>

CG Workwear

ANTHRACITE	APEROL	BLACK
NATURAL	NAVY	WHITE

Runder Ausschnitt | Figurbetont, schmale Ärmel | Strapazierfähige Doppelnähte | Seitennähte | Vorgewaschen, daher formstabil und farbecht | Hoher Anteil an gekämmter Baumwolle | Angenehm glatt und weich | Pflegeleicht | Bügelfrei | Industriewäsche- und finishertauglich | 95 °C waschbar

Farbe	Größen	1	ab 10	ab 100
Coloured	S - XXL	30,49	26,30	24,94
Coloured	3XL - 4XL	33,51	28,92	27,42



**CGW9525** | 09525-13 **Ladies' Short Sleeve T-Shirt Ragusa**

60% Baumwolle / 40% Polyester  
**XS, S, M, L, XL, XXL, 3XL, 4XL**  
 220 g/m<sup>2</sup>

CG Workwear

ANTHRACITE	APEROL	BLACK
NATURAL	NAVY	WHITE

Runder Ausschnitt | Figurbetont, schmale Ärmel | Strapazierfähige Doppelnähte | Seitennähte | Vorgewaschen, daher formstabil und farbecht | Hoher Anteil an gekämmter Baumwolle | Angenehm glatt und weich | Pflegeleicht | Bügelfrei | Industriewäsche- und finishertauglich | 95 °C waschbar

Farbe	Größen	1	ab 10	ab 100
Coloured	XS - XXL	30,49	26,30	24,94
Coloured	3XL - 4XL	33,51	28,92	27,42

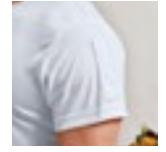

**PW649** | PR649 **Coolchecker® Chef's T-Shirt (Mesh Back)**

100% Polyester  
**XS, S, M, L, XL, XXL, 3XL**  
 135 g/m<sup>2</sup>

Premier Workwear

BLACK (CA. P. BLACK C)	WHITE
------------------------	-------

Rundhalsausschnitt | Netz-Rückenteil für gute Belüftung | Ventilationsöffnung unter den Ärmeln | Stifttasche am Ärmel | Feuchtigkeitstransportierendes Coolchecker-Finish

Farbe	Größen	1	ab 36	ab 360
Coloured	XS - 3XL	13,57	12,50	12,00

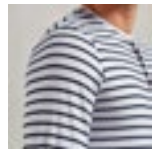

**PW218** | PR218 **Men's Long-John Roll Sleeve Tee**

82% Polyester / 14% Viskose / 4% Elasthan  
**XS, S, M, L, XL, XXL, 3XL**  
 190 g/m<sup>2</sup>

Premier Workwear

BLACK (CA. P. BLACK C)	GREY MARL (CA. P. COOL GREY 9C)
INDIGO (CA. P. 2380C)	WHITE
WHITE/NAVY (CA. P. 2766C)	

Krempelärmel mit Knopfleiste am Oberarm | Rundhalsausschnitt und Knopfleiste mit drei Knöpfen | Halsausschnitt und Ärmelbündchen gerippt und eingefasst | Weiches und dehnbares Material

Farbe	Größen	1	ab 36	ab 360
Coloured	XS - 3XL	20,71	19,40	18,64

White/ Navy (ca. P. 2766C)	XS - 3XL	23,56	22,13	21,25
----------------------------	----------	-------	-------	-------

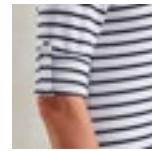

**PW318** | PR318 **Women's Long-John Roll Sleeve Tee**

82% Polyester / 14% Viskose / 4% Elasthan  
**XS, S, M, L, XL, XXL**  
 190 g/m<sup>2</sup>

Premier Workwear

BLACK (CA. P. BLACK C)	GREY MARL (CA. P. COOL GREY 9C)
INDIGO (CA. P. 534C)	WHITE
WHITE/NAVY (CA. P. 2766C)	

Krempelärmel mit Knopfleiste am Oberarm | Rundhalsausschnitt und Knopfleiste mit drei Knöpfen | Halsausschnitt und Ärmelbündchen gerippt und eingefasst | Weiches und dehnbares Material

Farbe	Größen	1	ab 36	ab 360
Coloured	XS - XXL	20,71	19,40	18,64

White/ Navy (ca. P. 2766C)	XS - XXL	23,56	22,13	21,25
----------------------------	----------	-------	-------	-------



**K124** | KK124 **Men's Fashion Fit Polo Shirt Short Sleeve**

100% Baumwolle  
**S, M, L, XL, XXL**  
 160 g/m<sup>2</sup>

Bargear

BLACK
-------

Polohemd aus Jersey-Strick mit Webkragen und Knopfleiste | 3-Knopfleiste | Versiegelte Schulternähte | Abgesetzte, angesetzte, doppellagige Ärmelbündchen | Seitliche Schlitz mit Webband hinten | Gerader Saum | Ersatzknopf | Gewebtes Bargear®-Halsetkett | Waschbar bis 40 °C

Farbe	Größen	1	ab 40	ab 400
Black	S - XXL	23,94	21,54	20,47

Mehr Artikel sind online verfügbar.



# ■ GASTRO (SHIRTS, HEMDEN & BLUSEN)



**PW615** | PR615 **Men's Coolchecker® Piqué Polo**

100% Polyester  
S, M, L, XL, XXL, 3XL, 4XL, 5XL  
155 g/m<sup>2</sup> Premier Workwear

BLACK (CA. P. BLACK C)	DARK GREY (CA. P. 431C)	NAVY (CA. P. 2766C)	RED (CA. P. 200C)
ROYAL (CA. P. 286C)	SILVER (CA. P. 428C)		

AUBERGINE (CA. P. 5115C)	BOTTLE GREEN (CA. P. 560C)	BROWN (CA. P. 476C)	BURGUNDY (CA. P. 216C)
GREY MELANGE (CA. P. 425C)	HOT PINK (CA. P. 214C)	KELLY GREEN (CA. P. 355C)	LIGHT BLUE (CA. P. 2708C)
LIME (CA. P. 382C)	PURPLE (CA. P. 269C)	SAPPHIRE (CA. P. 300C)	STRAWBERRY RED (CA. P. 186C)
TURQUOISE (CA. P. 312C)	WHITE		

Poloshirt mit Knopfleiste | Knopfleiste mit drei Knöpfen | Extra lang geschnitten | Feuchtigkeitsregulierung | Ripp-Strick-Kragen | Einsätze für eine bessere Passform | WRAP-Zertifizierung

Farbe	Größen	1	ab 36	ab 360
Coloured	S - 3XL	16,18	14,99	14,40
Coloured	4XL - 5XL	18,92	17,85	17,16



**PW616** | PR616 **Women's Coolchecker® Piqué Polo**

100% Polyester  
XS, S, M, L, XL, XXL  
155 g/m<sup>2</sup> Premier Workwear

AUBERGINE (CA. P. 5115C)	BLACK (CA. P. BLACK C)	BOTTLE GREEN (CA. P. 560C)	BROWN (CA. P. 476C)
BURGUNDY (CA. P. 216C)	DARK GREY (CA. P. 431C)	GREY MELANGE (CA. P. 425C)	HOT PINK (CA. P. 214C)
KELLY GREEN (CA. P. 355C)	LIGHT BLUE (CA. P. 2708C)	LIME (CA. P. 382C)	NAVY (CA. P. 2766C)
PURPLE (CA. P. 269C)	RED (CA. P. 200C)	ROYAL (CA. P. 286C)	SAPPHIRE (CA. P. 300C)
SILVER (CA. P. 428C)	STRAWBERRY RED (CA. P. 186C)	TURQUOISE (CA. P. 312C)	WHITE

Poloshirt mit Knopfleiste | Knopfleiste mit drei Knöpfen | Extra lang geschnitten | Feuchtigkeitsregulierung | Ripp-Strick-Kragen | Einsätze für eine bessere Passform | WRAP-Zertifizierung

Farbe	Größen	1	ab 36	ab 360
Coloured	XS - XXL	16,18	14,99	14,40



**PW618** | PR618 **Men's Contrast Coolchecker® Polo**

100% Polyester  
S, M, L, XL, XXL, 3XL, 4XL  
155 g/m<sup>2</sup> Premier Workwear

BLACK (CA. P. BLACK C)/LIME (CA. P. 382C)	BLACK (CA. P. BLACK C)/ORANGE (CA. P. 1655C)	BLACK (CA. P. BLACK C)/PURPLE
BLACK (CA. P. BLACK C)/RED (CA. P. 200C)	BLACK (CA. P. BLACK C)/SUNFLOWER (CA. P. 136C)	BLACK (CA. P. BLACK C)/TURQUOISE (CA. P. 312C)
BLACK (CA. P. BLACK C)/WHITE	DARK GREY (CA. P. 424C)/SILVER (CA. P. 428C)	NAVY (CA. P. 2378C)/WHITE
RED (CA. P. 200C)/BLACK (CA. P. BLACK C)	ROYAL (CA. P. 286C)/WHITE	

Polyester-Piqué | Poloshirt mit Kontrastbesatz | Seitliche Einsätze für körpernahe Passform | Knopfleiste mit drei Knöpfen | Kragen und Ärmelabschlüsse in Ripp-Strick-Optik | Seitenschlitze | Feuchtigkeitstransportierendes Coolchecker-Gewebe

Farbe	Größen	1	ab 36	ab 360
Coloured	S - 3XL	19,99	18,80	18,06
Coloured	4XL	21,90	20,83	20,02



**PW619** | PR619 **Women's Contrast Coolchecker® Polo**

100% Polyester  
XS, S, M, L, XL, XXL  
155 g/m<sup>2</sup> Premier Workwear

BLACK (CA. P. BLACK C)/LIME (CA. P. 382C)	BLACK (CA. P. BLACK C)/ORANGE (CA. P. 1655C)	BLACK (CA. P. BLACK C)/PURPLE
BLACK (CA. P. BLACK C)/RED (CA. P. 200C)	BLACK (CA. P. BLACK C)/SUNFLOWER (CA. P. 136C)	BLACK (CA. P. BLACK C)/TURQUOISE (CA. P. 312C)
BLACK (CA. P. BLACK C)/WHITE	DARK GREY (CA. P. 424C)/SILVER (CA. P. 428C)	NAVY (CA. P. 2378C)/WHITE
RED (CA. P. 200C)/BLACK (CA. P. BLACK C)	ROYAL (CA. P. 286C)/WHITE	

Polyester-Piqué | Poloshirt mit Kontrastbesatz | Seitliche Einsätze für körpernahe Passform | Knopfleiste mit drei Knöpfen | Kragen und Ärmelabschlüsse in Ripp-Strick-Optik | Seitenschlitze | Feuchtigkeitstransportierendes Coolchecker-Gewebe

Farbe	Größen	1	ab 36	ab 360
Coloured	XS - XXL	19,99	18,80	18,06



**PW631** | PR631 **Men's Spun-Dyed Sustainable Polo Shirt**

100% Polyester  
**S, M, L, XL, XXL, 3XL, 4XL**  
 160 g/m<sup>2</sup> Premier Workwear

BLACK (CA. P. BLACK C) | DARK GREY (CA. P. 425C) | FRENCH NAVY (CA. P. 303C)

Recyceltes Polyester aus Altkunststoff | Spinngefärbtes Garn aus recyceltem Polyester | Ripp-Kragen | 3-Knopfleiste | Seitliche Belüftungsschlitze, atmungsaktiv | Feuchtigkeitsregulierende Eigenschaften | Ausgezeichnete Farbbeständigkeit gegenüber UV-Licht | Umweltfreundliches Spun-Färbverfahren für weniger Wasserverbrauch, weniger Chemikalien und weniger CO<sub>2</sub>-Emissionen

Farbe	Größen	1	ab 36	ab 360
Coloured	S - 4XL	18,80	16,54	15,90



**PW633** | PR633 **Women's Spun-Dyed Sustainable Polo Shirt**

100% Polyester  
**XS, S, M, L, XL, XXL**  
 160 g/m<sup>2</sup> Premier Workwear

BLACK (CA. P. BLACK C) | DARK GREY (CA. P. 425C) | FRENCH NAVY (CA. P. 303C)

Recyceltes Polyester aus Altkunststoff | Spinngefärbtes Garn aus recyceltem Polyester | Ripp-Kragen | 3-Knopfleiste | Seitliche Belüftungsschlitze, atmungsaktiv | Feuchtigkeitsregulierende Eigenschaften | Ausgezeichnete Farbbeständigkeit gegenüber UV-Licht | Umweltfreundliches Spun-Färbverfahren für weniger Wasserverbrauch, weniger Chemikalien und weniger CO<sub>2</sub>-Emissionen

Farbe	Größen	1	ab 36	ab 360
Coloured	XS - XXL	18,80	16,54	15,90



**CGW720** | 00720-13 **Men's Polo Iseo**

60% Baumwolle / 40% Polyester  
**S, M, L, XL, XXL, 3XL, 4XL**  
 230 g/m<sup>2</sup> CG Workwear

ANTHRACITE	APEROL	BLACK
CHAMPAGNER	CHOCOLATE	NATURAL
NAVY	SILVER	WHITE

Bis 95 °C waschbar | Kurzarm | Strick-Kragen | Doppelnähte | Ärmelbündchen | Seitlich geschlitzt | Seitenschlitze versiegelt | Drei Knöpfe mit Kreuzstich-Befestigung

Farbe	Größen	1	ab 20	ab 200
Coloured	S - XXL	47,22	40,75	38,63
Coloured	3XL - 4XL	51,96	44,84	42,51

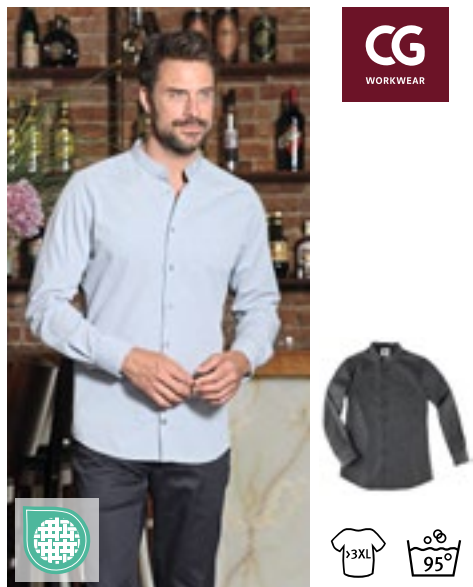

**CGW540** | 00540-14 **Men's Shirt San Bueno**

50% Baumwolle / 50% Polyester  
**S, M, L, XL, XXL, 3XL, 4XL**  
 140 g/m<sup>2</sup> CG Workwear

DARK GREY | LIGHT GREY

Slim Fit | Stehkragen | Fein meliertes Gewebe | Waschbar bis 95 °C | Industriegäsche- und finishertauglich

Farbe	Größen	1	ab 10	ab 100
Coloured	S - XXL	99,58	85,94	81,47
Coloured	3XL - 4XL	109,53	94,51	89,61



**CGW550** | 00550-14 **Ladies' Blouse Pacentro**

50% Baumwolle / 50% Polyester  
**S, M, L, XL, XXL, 3XL, 4XL**  
 140 g/m<sup>2</sup> CG Workwear

DARK GREY | LIGHT GREY

Slim Fit | Stehkragen | Fein meliertes Gewebe | Waschbar bis 95 °C | Industriegäsche- und finishertauglich

Farbe	Größen	1	ab 10	ab 100
Coloured	S - XXL	99,58	85,94	81,47
Coloured	3XL - 4XL	109,53	94,51	89,61



**CGW730** | 00730-13 **Ladies' Polo Susa**

60% Baumwolle / 40% Polyester  
**XS, S, M, L, XL, XXL, 3XL, 4XL**  
 230 g/m<sup>2</sup> CG Workwear

ANTHRACITE	APEROL	BLACK
CHAMPAGNER	CHOCOLATE	NATURAL
NAVY	SILVER	WHITE

Bis 95 °C waschbar | Kurzarm | Strick-Kragen | Doppelnähte | Ärmelbündchen | Seitlich geschlitzt | Seitenschlitze versiegelt | Offene Knopfleiste ohne Knöpfe | Vorgewaschen | Tailliert

Farbe	Größen	1	ab 20	ab 200
Coloured	S - XXL	47,22	40,75	38,63
Coloured	3XL - 4XL	51,96	44,84	42,51

# GASTRO (SHIRTS, HEMDEN & BLUSEN )



**CGW560** | 00560-14 **Men's Shirt Borello**

50% Baumwolle / 50% Polyester  
S, M, L, XL, XXL, 3XL, 4XL  
140 g/m<sup>2</sup>

CG Workwear

**DARK GREY** **LIGHT GREY**

Slim Fit | Kentkragen | Fein meliertes Gewebe | Waschbar bis 95 °C | Industriewäsche- und finishertauglich

**CGW570** | 00570-14 **Ladies' Blouse Meri**

50% Baumwolle / 50% Polyester  
S, M, L, XL, XXL, 3XL, 4XL  
140 g/m<sup>2</sup>

CG Workwear

**DARK GREY** **LIGHT GREY**

Slim Fit | Kentkragen | Fein meliertes Gewebe | Waschbar bis 95 °C | Industriewäsche- und finishertauglich

Farbe	Größen	1	ab 10	ab 100
Coloured	S - XXL	112,65	97,22	92,18
Coloured	3XL - 4XL	123,90	106,93	101,39

Farbe	Größen	1	ab 10	ab 100
Coloured	S - XXL	112,65	97,22	92,18
Coloured	3XL - 4XL	123,90	106,93	101,39

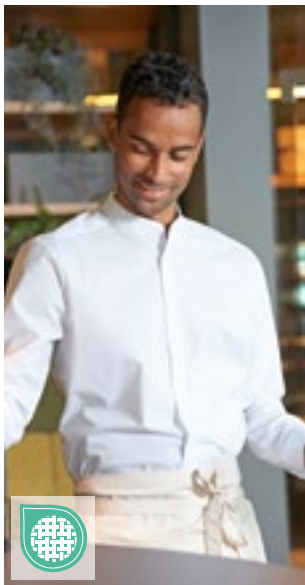

**CGW580** | 00580-15 **Men's Shirt Pretoro**

49% Baumwolle / 49% Polyester / 2% Elastolefin  
S, M, L, XL, XXL, 3XL, 4XL, 5XL  
125 g/m<sup>2</sup>

CG Workwear

**BLACK** **WHITE**

Slim Fit | Stehkragen | Langarm | Hoher Tragekomfort durch Stretchanteil | Waschbar bis 95 °C | Bügelfrei | Industriewäsche- und finishertauglich

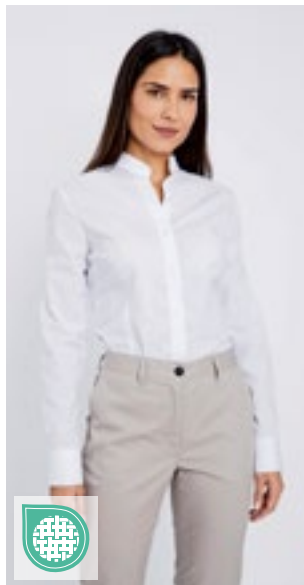

**CGW590** | 00590-15 **Ladies' Blouse Corvara**

49% Baumwolle / 49% Polyester / 2% Elastolefin  
XS, S, M, L, XL, XXL, 3XL, 4XL, 5XL  
125 g/m<sup>2</sup>

CG Workwear

**BLACK** **WHITE**

Slim Fit | Stehkragen | Langarm | Hoher Tragekomfort durch Stretchanteil | Waschbar bis 95 °C | Bügelfrei | Industriewäsche- und finishertauglich



**CGW600** | 00600-15 **Ladies' Blouse Troina**

49% Baumwolle / 49% Polyester / 2% Elastolefin  
XS, S, M, L, XL, XXL, 3XL, 4XL, 5XL  
125 g/m<sup>2</sup>

CG Workwear

**BLACK** **WHITE**

Comfort fit | Kentkragen | 3/4 Arm | Hoher Tragekomfort durch Stretchanteil | Waschbar bis 95 °C | Bügelfrei | Industriewäsche- und finishertauglich

Farbe	Größen	1	ab 10	ab 100
Coloured	S - XXL	95,84	82,71	78,42
Coloured	3XL - 5XL	105,43	90,99	86,28

Farbe	Größen	1	ab 10	ab 100
Coloured	XS - XXL	95,84	82,71	78,42
Coloured	3XL - 5XL	105,43	90,99	86,28

Farbe	Größen	1	ab 10	ab 100
Coloured	XS - XXL	96,75	83,49	79,16
Coloured	3XL - 5XL	106,41	91,84	87,06



**CGW615** | 00615-15 **Men's Shirt Navelli**  
 49% Baumwolle / 49% Polyester / 2% Elastolefin  
**S, M, L, XL, XXL, 3XL, 4XL, 5XL**  
 125 g/m<sup>2</sup> CG Workwear

BLACK  WHITE

Comfort fit | Kentkragen | Brusttasche | Hoher Tragekomfort durch Stretchanteil | Waschbar bis 95 °C | Bügelfrei | Industrieräsche- und finishertauglich



**CGW625** | 00625-15 **Ladies' Blouse Scerni**  
 49% Baumwolle / 49% Polyester / 2% Elastolefin  
**XS, S, M, L, XL, XXL, 3XL, 4XL, 5XL**  
 125 g/m<sup>2</sup> CG Workwear

BLACK  WHITE

Comfort fit | Kentkragen | Langarm | Hoher Tragekomfort durch Stretchanteil | Waschbar bis 95 °C | Bügelfrei | Industrieräsche- und finishertauglich

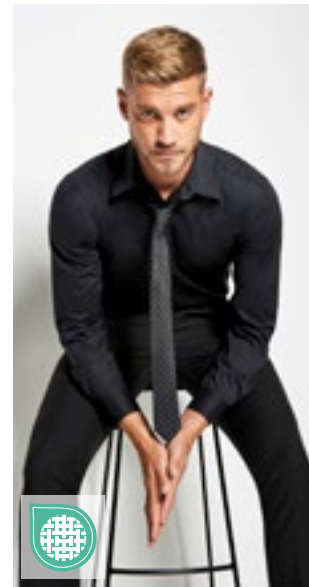

KUSTOM KIT  
bargear



STRETCH

**K121** | KK121 **Men's Tailored Fit Shirt Long Sleeve**  
 57% Baumwolle / 40% Polyester / 3% Elasthan  
**37 (S/14H), 38/40 (M/15-15H), 41/42 (L/16-16H), 43/44 (XL/17-17H), 45/47 (XXL/18-18H)**  
 120 g/m<sup>2</sup> Bargear

BLACK

Leicht verstärkter Kragen | Verstellbare Bündchen | Stretch-Material für angenehmen Tragekomfort | Ersatzknopf | Abgerundeter Saum

Farbe	Größen	1	ab 10	ab 100
Coloured	S - XXL	97,98	84,56	80,18
Coloured	3XL - 5XL	107,79	93,01	88,18

Farbe	Größen	1	ab 10	ab 100
Coloured	XS - XXL	97,98	84,56	80,18
Coloured	3XL - 5XL	107,79	93,01	88,18

Farbe	Größen	1	ab 24	ab 240
Black	37 - 45/47	48,12	43,32	41,15



**CGW630** | 00630-15 **Men's Shirt Pesaro**  
 49% Polyester / 49% Baumwolle / 2% Elastolefin  
**S, M, L, XL, XXL**  
 125 g/m<sup>2</sup> CG Workwear

BLACK  CHOCOLATE  WHITE

Qualitativ hochwertiges Stretchhemd | Slim Fit | Hochveredeltes Mischgewebe | Doppelte Nähte aus strapazierfähigen Alterfil-Garnen | Waschbar bis 95 °C



**CGW640** | 00640-15 **Ladies' Blouse Ferrara**  
 49% Polyester / 49% Baumwolle / 2% Elastolefin  
**S, M, L, XL, XXL**  
 125 g/m<sup>2</sup> CG Workwear

BLACK  CHOCOLATE  WHITE

Arbeitsbluse mit etwas längerem Schnitt | Hervorragende Trageeigenschaften durch Stretchanteil | Slim Fit | Knöpfe mit Kreuzstichbefestigung | EOL (Stretch) hochveredeltes Mischgewebe | Stark tailliert | Waschbar bis 95 °C

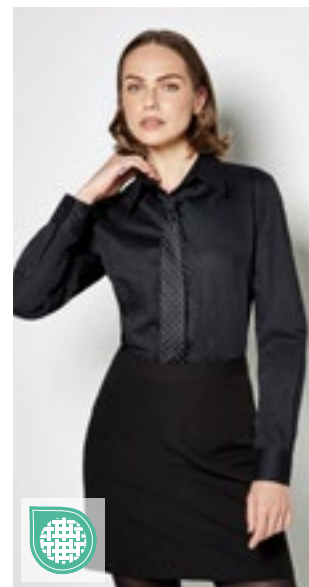

KUSTOM KIT  
bargear



STRETCH

**K738** | KK738 **Women's Tailored Fit Shirt Long Sleeve**  
 57% Baumwolle / 40% Polyester / 3% Elasthan  
**34 (XS/8), 36 (S/10), 38 (M/12), 40 (L/14), 42 (XL/16), 44 (XXL/18), 46 (3XL/20)**  
 120 g/m<sup>2</sup> Bargear

BLACK

Verstellbare Bündchen | Stretch-Material für angenehmen Tragekomfort | Leicht verstärkter Kragen | Ersatzknopf | Abgerundeter Saum

Farbe	Größen	1	ab 10	ab 100
Coloured	S - XXL	96,75	83,49	79,16

Farbe	Größen	1	ab 10	ab 100
Coloured	S - XXL	96,75	83,49	79,16

Farbe	Größen	1	ab 24	ab 240
Black	34 - 46	43,10	38,79	36,84

# ■ GASTRO (SHIRTS, HEMDEN & BLUSEN )



**K120** | KK120 **Men's Tailored Fit Shirt Short Sleeve**

57% Baumwolle / 40% Polyester / 3% Elasthan  
 37 (S/14H), 38/40 (M/15-15H), 41/42 (L/16-16H), 43/44 (XL/17-17H),  
 45/47 (XXL/18-18H)  
 120 g/m<sup>2</sup> Bargear

BLACK

Leicht verstärkter Kragen | Stretch-Material für angenehmen Tragekomfort | Abgerundeter Saum | Ersatzknopf

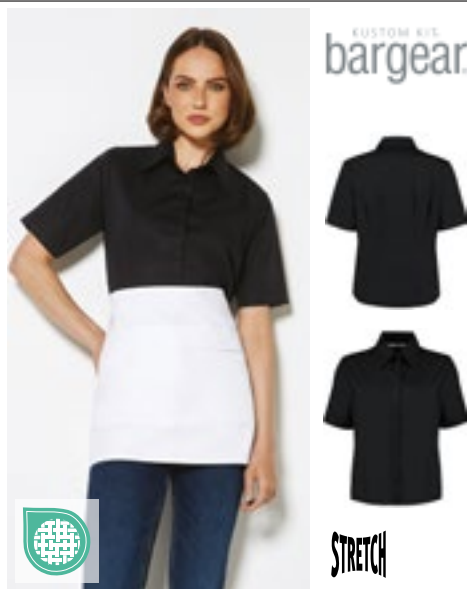

**K735** | KK735 **Women's Tailored Fit Shirt Short Sleeve**

57% Baumwolle / 40% Polyester / 3% Elasthan  
 34 (XS/8), 36 (S/10), 38 (M/12), 40 (L/14), 42 (XL/16), 44 (XXL/18),  
 46 (3XL/20)  
 120 g/m<sup>2</sup> Bargear

BLACK

Verdeckte Knopfleiste | Leicht verstärkter Kragen | Leicht taillierter Schnitt | Abgerundeter Saum | Ersatzknopf | Stretch-Material für angenehmen Tragekomfort



**K123** | KK123 **Men's Tailored Fit Mandarin Collar Shirt Long Sleeve**

57% Baumwolle / 40% Polyester / 3% Elasthan  
 37 (S/14H), 38/40 (M/15-15H), 41/42 (L/16-16H), 43/44 (XL/17-17H),  
 45/47 (XXL/18-18H)  
 120 g/m<sup>2</sup> Bargear

BLACK

Stretch-Material für angenehmen Tragekomfort | Verdeckte Knopfleiste | Ersatzknopf | Abgerundeter Saum | Leicht verstärkter Mandarin-Kragen

Farbe	Größen	1	ab 24	ab 240
Black	37 - 45/47	44,70	40,22	38,20

Farbe	Größen	1	ab 24	ab 240
Black	34 - 46	37,96	34,15	32,46

Farbe	Größen	1	ab 24	ab 240
Black	37 - 45/47	48,12	43,32	41,15



**K122** | KK122 **Men's Tailored Fit Mandarin Collar Shirt Short Sleeve**

57% Baumwolle / 40% Polyester / 3% Elasthan  
 37 (S/14H), 38/40 (M/15-15H), 41/42 (L/16-16H), 43/44 (XL/17-17H),  
 45/47 (XXL/18-18H)  
 120 g/m<sup>2</sup> Bargear

BLACK

Abgerundeter Saum | Stretch-Material für angenehmen Tragekomfort | Verdeckte Knopfleiste | Leicht verstärkter Asia-Kragen | Ersatzknopf

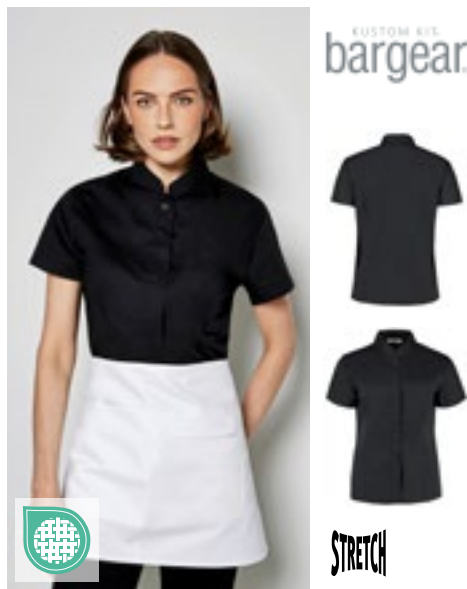

**K736** | KK736 **Women's Tailored Fit Shirt Mandarin Collar Short Sleeve**

57% Baumwolle / 40% Polyester / 3% Elasthan  
 34 (XS/8), 36 (S/10), 38 (M/12), 40 (L/14), 42 (XL/16), 44 (XXL/18),  
 46 (3XL/20)  
 120 g/m<sup>2</sup> Bargear

BLACK

Abgerundeter Saum | Stretch-Material für angenehmen Tragekomfort | Leicht verstärkter Mandarin-Kragen | Verdeckte Knopfleiste | Ersatzknopf

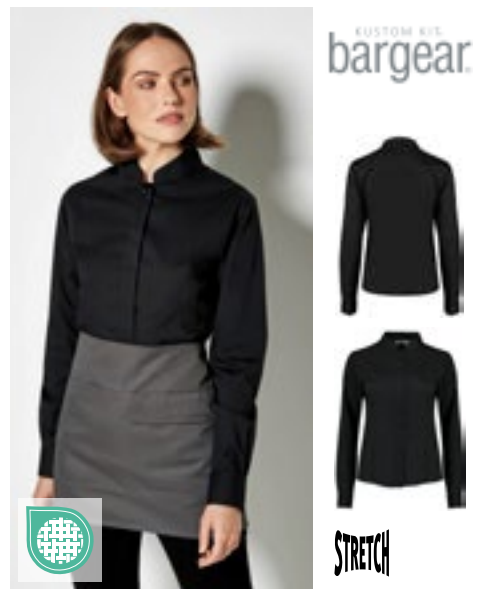

**K740** | KK740 **Women's Tailored Fit Shirt Mandarin Collar Long Sleeve**

57% Baumwolle / 40% Polyester / 3% Elasthan  
 34 (XS/8), 36 (S/10), 38 (M/12), 40 (L/14), 42 (XL/16), 44 (XXL/18),  
 46 (3XL/20)  
 120 g/m<sup>2</sup> Bargear

BLACK

Stretch-Material für angenehmen Tragekomfort | Verdeckte Knopfleiste | Leicht verstärkter Mandarin-Kragen | Ersatzknopf | Abgerundeter Saum

Farbe	Größen	1	ab 24	ab 240
Black	37 - 45/47	44,70	40,22	38,20

Farbe	Größen	1	ab 24	ab 240
Black	34 - 46	36,10	32,49	30,87

Farbe	Größen	1	ab 24	ab 240
Black	34 - 46	43,10	38,79	36,84



SOL'S  
the fair spirit

L02922 | 02922

**Men's Baltimore Fit Shirt**

65% Polyester / 35% Baumwolle

S, M, L, XL, XXL, 3XL

105 g/m<sup>2</sup> (White: 95 g/m<sup>2</sup>)

SOL'S

BLACK	DARK BLUE	MIDDLE BLUE
SKY BLUE	WHITE	

Angepasste Passform | Klassischer, gestärkter Kragen | Brusttasche links | Knopfleiste mit sieben farblich abgestimmten Knöpfen | Verstellbare Ärmelbündchen mit zwei Knöpfen und Aufschlag im Kapuzenstil



SOL'S  
the fair spirit

L640 | 16080

**Twill Shirt Brooklyn**

100% Baumwolle

S, M, L, XL, XXL, 3XL, 4XL

140 g/m<sup>2</sup>

SOL'S

BEIGE	BLACK	FRENCH NAVY
WHITE		

Baumwoll-Twill | Klassischer Kragen mit zwei Knöpfen | Brusttasche auf Herz-Seite | Knopfleiste mit sieben farblich abgestimmten Knöpfen | Zwei Ersatzknöpfe



SOL'S  
the fair spirit

L645 | 16090

**Twill-Shirt Bel-Air**

100% Baumwolle

S, M, L, XL, XXL, 3XL, 4XL

165 g/m<sup>2</sup>

SOL'S

BEIGE	BLACK	BOTTLE GREEN
FRENCH NAVY	WHITE	

Baumwoll-Twill | Klassischer Kragen mit zwei Knöpfen | Brusttasche auf Herz-Seite | Knopfleiste mit sieben farblich abgestimmten Knöpfen | Zwei Ersatzknöpfe | Einstellbare Manschetten mit spitz zulaufender Knopfleiste

Farbe	Größen	1	ab 20	ab 200
Coloured	S- 3XL	34,22	29,20	27,73

Farbe	Größen	1	ab 20	ab 200
Coloured	S- 4XL	38,98	33,03	30,87

Farbe	Größen	1	ab 20	ab 200
Coloured	S- 4XL	43,65	36,99	34,58



KARLOWSKY®

**KY124 | BM7/BM8/BM9 Herren Karohemd Urban**

65% Polyester / 35% Baumwolle

S, M, L, XL, XXL, 3XL

110 g/m<sup>2</sup>

Karlowsky

BLACK (CA. P. 419C)	NAVY (CA. P. 533C)	SAHARA (CA. P. 467C)
---------------------	--------------------	----------------------

Köpergewebe, 65% Polyester / 35% Baumwolle, 110 g/m<sup>2</sup> | Pflegeleicht | Urbanes Herrenhemd im angesagten Karo-Design | Optimale Kombination aus klassischem Charme und coolem Streetwear-Style | Weicher Stoff für ein angenehmes Tragegefühl auf der Haut | Hohe Waschbarkeit gegen hartnäckige Verschmutzungen | Passform: Slim-Fit (tailliert geschnitten) | Rückenpasse | Kentkragen | Lange Ärmel | Abgerundete Sportmanschette mit zwei nebeneinander angeordneten Knöpfen zum Einstellen des Manschettenumfangs | Abgerundeter Saum

Farbe	Größen	1	ab 12	ab 120
Coloured	S- 3XL	70,35	61,45	57,41



**KY125 | BF7/BF8/BF9 Damen Karohemd Urban**

65% Polyester / 35% Baumwolle

XS, S, M, L, XL, XXL

110 g/m<sup>2</sup>

Karlowsky

BLACK (CA. P. 419C)	NAVY (CA. P. 533C)	SAHARA (CA. P. 467C)
---------------------	--------------------	----------------------

Köpergewebe, 65% Polyester / 35% Baumwolle, 110 g/m<sup>2</sup> | Pflegeleicht | Urbane Damenbluse im angesagten Karo-Design | Optimale Kombination aus klassischem Charme und coolem Streetwear-Style | Weicher Stoff für ein angenehmes Tragegefühl auf der Haut | Hohe Waschbarkeit gegen hartnäckige Verschmutzungen | Passform: Slim-Fit (tailliert geschnitten) | Rückenpasse | Kentkragen | Lange Ärmel | Abgerundete Sportmanschette mit zwei nebeneinander angeordneten Knöpfen zum Einstellen des Manschettenumfangs | Abgerundeter Saum

Farbe	Größen	1	ab 12	ab 120
Coloured	XS- XXL	70,35	61,45	57,41





HENBURY



W592 | H592

**Men's Mandarin Shirt  
Roll Tab Sleeve**

100% Polyester  
S, M, L, XL, XXL  
115 g/m<sup>2</sup>

Henbury

BLACK

Mandarin-Kragen | Aufrollbare Ärmel mit Lasche | Feuchtigkeitsaufnehmendes Cofrex/PUFY®-Garn | Antibakteriell | Heraustrennbares Markenetikett | Regular Passform | Gleichfarbige Knöpfe | Verstellbare Ärmelabschlüsse, Ärmelschildchen | UV-Schutzfaktor > 50 | Schnell trocknend | Pflegeleicht | Hervorragende Farbbeständigkeit

Farbe	Größen	1	ab 24	ab 240
Black	S - XL	42,67	35,08	32,82
Black	XXL	44,67	36,70	34,37

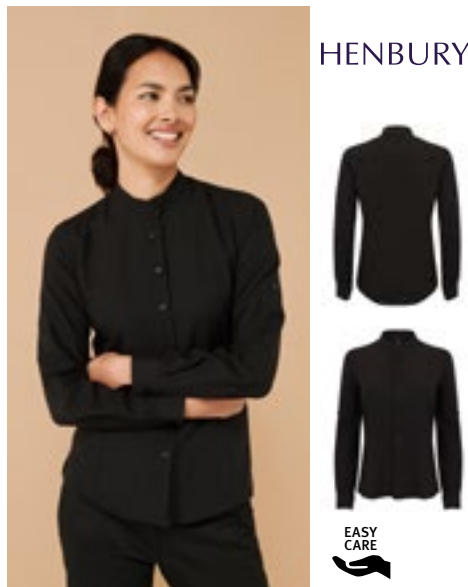

HENBURY



W593 | H593

**Ladies' Mandarin Shirt  
Roll Tab Sleeve**

100% Polyester  
S, M, L, XL, XXL  
115 g/m<sup>2</sup>

Henbury

BLACK

Mandarin-Kragen | Aufrollbare Ärmel mit Lasche | Feuchtigkeitsaufnehmendes Cofrex/PUFY®-Garn | Antibakteriell | Heraustrennbares Markenetikett | Regular Passform | Gleichfarbige Knöpfe | Einstellbare Armabschlüsse | UV-Schutzfaktor > 50 | Schnell trocknend | Pflegeleicht | Hervorragende Farbbeständigkeit

Farbe	Größen	1	ab 24	ab 240
Black	S - XL	42,67	35,08	32,82
Black	XXL	44,67	36,70	34,37



BEST SELLER

PREMIER®



PW222 | PR222

**Men's Jeans Stitch  
Denim Shirt**

100% Baumwolle  
XS, S, M, L, XL, XXL, 3XL  
155 g/m<sup>2</sup>

Premier Workwear

BLACK DENIM (CA. P. 433C) | INDIGO DENIM (CA. P. 2767C)

Jeanshemd aus 100% Baumwolle | Kontrastnähte | Brusttasche links | Manschettenknöpfe und geknöpfter Ärmelschutz | Abgerundeter Saum

Farbe	Größen	1	ab 24	ab 240
Coloured	XS - 3XL	37,96	36,06	34,63



PREMIER®

PW258 | PR258

**Men's Banded Collar  
Grandad Long Sleeve  
Shirt**

65% Polyester / 35% Baumwolle (Denim Farben:  
70% Baumwolle / 30% Polyester)  
XS, S, M, L, XL, XXL, 3XL  
115 g/m<sup>2</sup>

Premier Workwear

BLACK | WHITE

Klassischer „Großvater“-Kragen mit Knopfverschluss oben | Zwei-Knopf-Manschette und Ärmelschutz | Knöpfe in Perlmutter-Optik | Rückenpasse und Falten

Farbe	Größen	1	ab 24	ab 240
White, Black	XS - 3XL	26,66	24,75	23,78



PREMIER®

PW358 | PR358

**Women's Banded  
Collar Grandad Shirt**

65% Polyester / 35% Baumwolle (Denim Farben:  
70% Baumwolle / 30% Polyester)  
XS, S, M, L, XL, XXL  
115 g/m<sup>2</sup>

Premier Workwear

BLACK | WHITE

Klassischer „Großvater“-Kragen mit Knopfverschluss oben | Zwei-Knopf-Manschette und Ärmelschutz | Knöpfe in Perlmutter-Optik | Brustabnäher und Abnäher hinten

Farbe	Größen	1	ab 24	ab 240
White, Black	XS - XXL	27,25	24,75	23,78



BEST SELLER

PREMIER®



PW322 | PR322

**Women's Jeans Stitch  
Denim Shirt**

100% Baumwolle  
XS, S, M, L, XL, XXL, 3XL  
155 g/m<sup>2</sup>

Premier Workwear

BLACK DENIM (CA. P. 433C) | INDIGO DENIM (CA. P. 2767C)

Jeanshemd aus 100% Baumwolle | Kontrastnähte | Zwei Brusttaschen | Manschettenknöpfe und geknöpfter Ärmelschutz | Abgerundeter Saum

Farbe	Größen	1	ab 24	ab 240
Coloured	XS - 3XL	37,96	36,06	34,63



PREMIER®



**PW247** | PR247  
**Men's Organic Chambray Fairtrade Long Sleeve Shirt**

100% Baumwolle  
S, M, L, XL, XXL, 3XL  
160 g/m<sup>2</sup>  
Premier Workwear

GREY DENIM (CA. P. 425C) | INDIGO DENIM (CA. P. 2380C)

100% Bio-Baumwolle | Fairtrade-zertifizierte Baumwolle | Doppelnähte | Zwei Brusttaschen mit kombinierter Stifeltasche links | Kragen mit verdeckter Knopfleiste | Ein Knopf auf der Rückseite des Kragens zum Befestigen einer Schürze | Verstellbare, doppelt geknöpfte Manschetten und geknöpfter Ärmelschutz



PREMIER®



**PW347** | PR347  
**Women's Organic Chambray Fairtrade Long Sleeve Shirt**

100% Baumwolle  
XS, S, M, L, XL, XXL, 3XL  
160 g/m<sup>2</sup>  
Premier Workwear

GREY DENIM (CA. P. 425C) | INDIGO DENIM (CA. P. 2380C)

100% Bio-Baumwolle | Fairtrade-zertifizierte Baumwolle | Doppelnähte | Zwei Brusttaschen mit kombinierter Stifeltasche links | Kragen mit verdeckter Knopfleiste | Ein Knopf auf der Rückseite des Kragens zum Befestigen einer Schürze | Brust- und Rückenabnäher und länger geschnittener abgerundeter Saum



PREMIER®



**PW221** | PR221  
**Men's Microcheck (Gingham) Short Sleeve Cotton Shirt**

100% Baumwolle  
XS, S, M, L, XL, XXL, 3XL  
115 g/m<sup>2</sup>  
Premier Workwear

BLACK (CA. P. BLACK C)/WHITE | LIGHT BLUE (CA. P. 2717C)/WHITE  
NAVY (CA. P. 2378C)/WHITE | RED/WHITE

Beliebtes Mikro-Vichy-Muster | Halbtailierte Passform | Weicher Kragen | Passende Langarm-Version: PR220

Farbe	Größen	1	ab 24	ab 240
Coloured	S - 3XL	44,98	43,08	41,39

Farbe	Größen	1	ab 24	ab 240
Coloured	XS - 3XL	44,98	43,08	41,39

Farbe	Größen	1	ab 24	ab 240
Coloured	XS - 3XL	29,16	27,25	26,18

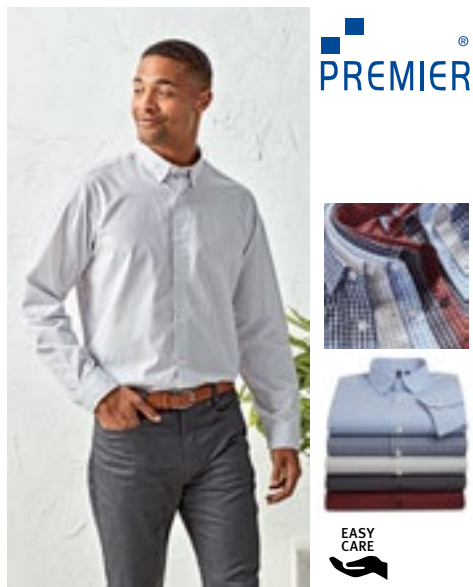

PREMIER®



EASY CARE

**PW252** | PR252  
**Men's Maxton Check Long Sleeve Shirt**

65% Polyester / 35% Baumwolle  
S, M, L, XL, XXL, 3XL  
110 g/m<sup>2</sup>  
Premier Workwear

BLACK (CA. P. BLACK C)/RED (CA. P. 201C) | LIGHT BLUE (CA. P. 2707C)/WHITE  
NAVY (CA. P. 533C)/WHITE | SILVER (CA. P. 429C)/WHITE  
STEEL (CA. P. 431C)/BLACK (CA. P. BLACK C)

Gefärbtes Baumwollgarn | Ein-Knopf-Manschette und Ärmelschutz | Verdeckter Button-Down-Kragen | Pflegeleichtes Material



PREMIER®



EASY CARE

**PW352** | PR352  
**Women's Maxton Check Long Sleeve Shirt**

65% Polyester / 35% Baumwolle  
XS, S, M, L, XL, XXL  
110 g/m<sup>2</sup>  
Premier Workwear

BLACK (CA. P. BLACK C)/RED (CA. P. 201C) | LIGHT BLUE (CA. P. 2707C)/WHITE  
NAVY (CA. P. 533C)/WHITE | SILVER (CA. P. 429C)/WHITE  
STEEL (CA. P. 431C)/BLACK (CA. P. BLACK C)

Gefärbtes Baumwollgarn, Popeline | Ein-Knopf-Manschette und Ärmelschutz | Verdeckter Button-Down-Kragen | Pflegeleichtes Material

Farbe	Größen	1	ab 24	ab 240
Coloured	S - 3XL	25,35	23,44	22,51

Farbe	Größen	1	ab 24	ab 240
Coloured	XS - XXL	25,35	23,44	22,51

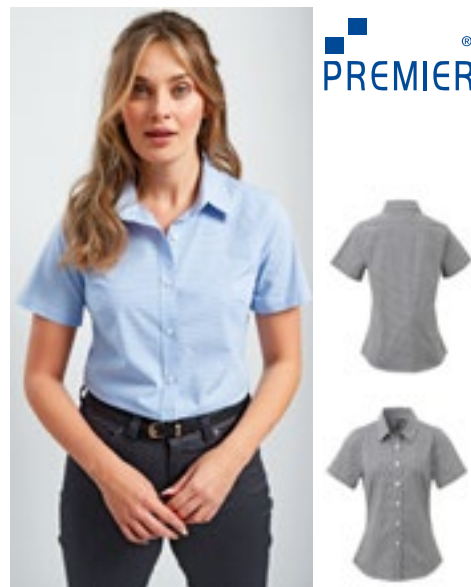

PREMIER®



**PW321** | PR321  
**Women's Microcheck (Gingham) Short Sleeve Cotton Shirt**

100% Baumwolle  
XS, S, M, L, XL, XXL, 3XL  
115 g/m<sup>2</sup>  
Premier Workwear

BLACK (CA. P. BLACK C)/WHITE | LIGHT BLUE (CA. P. 2717C)/WHITE  
NAVY (CA. P. 2378C)/WHITE | RED/WHITE

Beliebtes Vichy-Muster | Figurbetonter Schnitt | Brustabnäher und Abnäher hinten | Abgerundeter Saum | Weicher Kragen

Farbe	Größen	1	ab 24	ab 240
Coloured	XS - 3XL	29,75	27,73	26,63



# ■ GASTRO (SHIRTS, HEMDEN & BLUSEN)



**PREMIER**<sup>®</sup>



**PW254** | PR254 **Men's Ginmill Check Long Sleeve Cotton Shirt**

100% Baumwolle  
S, M, L, XL, XXL, 3XL  
115 g/m<sup>2</sup>

Premier Workwear

BLACK (CA. P. BLACK C)/WHITE

Gefärbtes Baumwollgarn, Popeline | Roll-Sleeve-Option mit Knopf- und Laschenverschluss am Oberarm | Schmale Softkragen-Optik | Halb taillierte Passform | Knöpfbare Ärmelabschluss für langärmelige Option

Farbe	Größen	1	ab 24	ab 240
Black (ca. P. Black C)/White	S- 3XL	29,87	27,97	26,87



**PREMIER**<sup>®</sup>

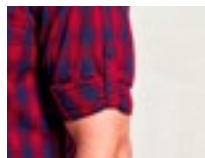

**PW250** | PR250 **Men's Mulligan Check Cotton Long Sleeve Shirt**

100% Baumwolle  
S, M, L, XL, XXL, 3XL  
115 g/m<sup>2</sup>

Premier Workwear

CAMEL (CA. P. 132C)/NAVY (CA. P. 2378C) | RED/NAVY (CA. P. 2378C) | STEEL (CA. P. COOL GREY 11C)/BLACK (CA. P. BLACK C) | WHITE/NAVY (CA. P. 2378C)

Roll-Sleeve-Option mit Knopf- und Laschenverschluss am Oberarm | Geknöpfte Manschette, wenn langärmelig getragen | Schmale Softkragen-Optik | Halbtaillierte Passform für Herren | Attraktives Karomuster | Passender Artikel für Damen: PW350

Farbe	Größen	1	ab 24	ab 240
Coloured	S- 3XL	29,87	27,97	26,87



**PREMIER**<sup>®</sup>



**PW354** | PR354 **Women's Ginmill Check Long Sleeve Cotton Shirt**

100% Baumwolle  
XS, S, M, L, XL, XXL  
115 g/m<sup>2</sup>

Premier Workwear

BLACK (CA. P. BLACK C)/WHITE

Roll-Sleeve-Option mit Knopf- und Laschenverschluss am Oberarm | Doppelknopf-Ärmelabschluss für langärmelige Option | Schmale Softkragen-Optik | Brustabnäher und Abnäher hinten

Farbe	Größen	1	ab 24	ab 240
Black (ca. P. Black C)/White	XS- XXL	29,87	27,97	26,87



**PREMIER**<sup>®</sup>

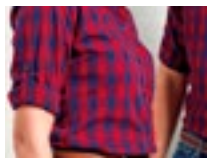

**PW350** | PR350 **Women's Mulligan Check Cotton Long Sleeve Shirt**

100% Baumwolle  
XS, S, M, L, XL, XXL  
115 g/m<sup>2</sup>

Premier Workwear

CAMEL (CA. P. 132C)/NAVY (CA. P. 2378C) | RED/NAVY (CA. P. 2378C) | STEEL (CA. P. COOL GREY 11C)/BLACK (CA. P. BLACK C) | WHITE/NAVY (CA. P. 2378C)

Roll-Sleeve-Option mit Knopf- und Laschenverschluss am Oberarm | Schmale Softkragen-Optik | Halbtaillierte Passform für Damen | Attraktives Karomuster | Passender Artikel für Herren: PW250

Farbe	Größen	1	ab 24	ab 240
Coloured	XS- XXL	29,87	27,97	26,87



KARLOWSKY®



**KY013** | BWM1 **Herrenweste Basic**

100% Polyester  
S, M, L, XL, XXL, 3XL  
170 g/m<sup>2</sup>

Karlowsky

BLACK (CA. P. 419C)

Leinwandgewebe, 170 g/m<sup>2</sup> (Oberstoff), 90 g/m<sup>2</sup> (Futterstoff) | Herrenweste in lockerer Passform, Abnäher | 2 seitliche Paspeltaschen | 1 Paspeltasche auf Brusthöhe | 1 Innentasche | 4 Knöpfe | Hinteres Taillenband durch Schnalle verstellbar | Waschbar bis 30°C

Farbe	Größen	1	ab 10	ab 100
Black (ca. P. 419C)	S - 3XL	43,65	38,10	35,60



KARLOWSKY®



**KY012** | BWF1 **Damenweste Basic**

100% Polyester  
XS, S, M, L, XL, XXL  
170 g/m<sup>2</sup>

Karlowsky

BLACK (CA. P. 419C)

Leinwandgewebe, 170 g/m<sup>2</sup> (Oberstoff), 90 g/m<sup>2</sup> (Futterstoff) | Damenweste in lockerer Passform | Wiener Nähte | 2 seitliche Paspeltaschen | 1 Innentasche | 3 Knöpfe | Waschbar bis 30°C

Farbe	Größen	1	ab 10	ab 100
Black (ca. P. 419C)	XS - XXL	43,65	38,10	35,60



KARLOWSKY®



**KY035** | WM2 **Herrenweste Kai**

65% Polyester / 35% Baumwolle  
46, 48, 50, 52, 54, 56, 58, 60, 62, 64  
215 g/m<sup>2</sup>

Karlowsky

BLACK (CA. P. 419C) BORDEAUX (CA. P. 209C) NAVY (CA. P. 533C)

Köpergewebe, 215 g/m<sup>2</sup> | Hochveredelt, gekrumpft, waschecht, pflegeleicht | Herrenweste mit körpernaher Passform, Abnäher | Hinteres Taillenband durch Druckknöpfe verstellbar | 2 seitliche, imitierte Leistentaschen | 4 Druckknöpfe an Verschlussleiste | Industrieräschetauglich | Waschbar bis 95°C

Farbe	Größen	1	ab 50	ab 500
Coloured	46 - 64	52,81	46,12	43,10



KARLOWSKY®



**KY034** | WF2 **Damenweste Lena**

65% Polyester / 35% Baumwolle  
34, 36, 38, 40, 42, 44, 46, 48, 50, 52  
215 g/m<sup>2</sup>

Karlowsky

BLACK (CA. P. 419C) BORDEAUX (CA. P. 209C) NAVY (CA. P. 533C)

Köpergewebe, 215 g/m<sup>2</sup> | Hochveredelt, gekrumpft, waschecht, pflegeleicht | Damenweste in körpernaher Passform | Wiener Nähte | Hinteres Taillenband durch Druckknöpfe verstellbar | 2 seitliche, imitierte Leistentaschen | 4 Druckknöpfe an Verschlussleiste | Industrieräschetauglich | Waschbar bis 95°C

Farbe	Größen	1	ab 50	ab 500
Coloured	34 - 52	54,43	47,53	44,41

Mehr Artikel sind online verfügbar.



**PREMIER**

**PW620** | PR620 **Men's Hospitality Waistcoat**

65% Polyester / 35% Baumwolle  
**S, M, L, XL, XXL**  
 195 g/m<sup>2</sup> Premier Workwear

**BLACK (CA. P. BLACK C)**

Industriewäsche bis 85°C | Waschbar bis 60 °C | Modern geschnittene Weste mit fünf Knöpfen | Zwei kleine Fronttaschen | Rückseite aus Hauptmaterial | Baumwoll-Twill | WRAP-Zertifizierung

Farbe	Größen	1	ab 24	ab 240
Black (ca. P. Black C)	S - XXL	27,85	26,42	25,37



**PREMIER**

**PW621** | PR621 **Women's Hospitality Waistcoat**

65% Polyester / 35% Baumwolle  
**S, M, L, XL, XXL**  
 195 g/m<sup>2</sup> Premier Workwear

**BLACK (CA. P. BLACK C)**

Waschbar bis 60 °C | Passendes Herrenmodell: PW620 | Modern geschnittene Weste mit 4 Knöpfen | Zwei kleine Fronttaschen | Industriewäsche bis 85°C | WRAP-Zertifizierung

Farbe	Größen	1	ab 24	ab 240
Black (ca. P. Black C)	S - XXL	27,85	26,42	25,37



**PREMIER**

**PW625** | PR625 **Men's Herringbone Waistcoat**

50% Polyester / 45% Wolle / 5% sonstige Fasern  
**XS, S, M, L, XL, XXL**  
 300 g/m<sup>2</sup> Premier Workwear

**BROWN CHECK (CA. P. 7519C) CHARCOAL (CA. P. 6 U) NAVY (CA. P. 2766C)**

Innenfutter und Rückseite aus Satin | Verschluss mit fünf Knöpfen | Zwei offene Fronttaschen | Reverskragen | Verstellbare Schnalle am Rücken | Abnäher vorn und hinten für optimalen Sitz

Farbe	Größen	1	ab 24	ab 240
Coloured	XS - XXL	59,74	58,31	56,00

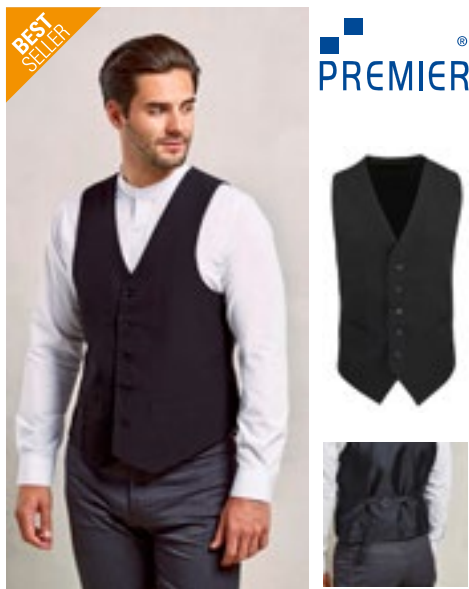

**PREMIER**

**PW622** | PR622 **Men's Lined Polyester Waistcoat**

100% Polyester  
**XXS, XS, S, M, L, XL, XXL**  
 185 g/m<sup>2</sup> Premier Workwear

**BLACK (CA. P. BLACK C)**

Modern geschnittene Weste mit fünf Knöpfen | Zwei kleine Fronttaschen | Rückenteil aus Satin | Durchgehend gefüttert | Rückseitiger Verstellzug | WRAP-Zertifizierung

Farbe	Größen	1	ab 24	ab 240
Black (ca. P. Black C)	XXS - XXL	34,03	32,61	31,32



**PREMIER**

**PW623** | PR623 **Women's Lined Polyester Waistcoat**

100% Polyester  
**XXS (28), XS (31), S (34), M (37), L (41), XL (44), XXL (47)**  
 185 g/m<sup>2</sup> Premier Workwear

**BLACK (CA. P. BLACK C)**

Modern geschnittene Weste mit 4 Knöpfen | Zwei kleine Fronttaschen | Rückenteil aus Satin | Durchgehend gefüttert | Rückseitiger Verstellzug | WRAP-Zertifizierung

Farbe	Größen	1	ab 24	ab 240
Black (ca. P. Black C)	XXS - XXL	34,03	32,61	31,32



**PREMIER**

**PW626** | PR626 **Women's Herringbone Waistcoat**

50% Polyester / 45% Wolle / 5% sonstige Fasern  
**XS, S, M, L, XL, XXL**  
 300 g/m<sup>2</sup> Premier Workwear

**BROWN CHECK (CA. P. 7519C) CHARCOAL (CA. P. 6 U) NAVY (CA. P. 2766C)**

Innenfutter und Rückseite aus Satin | Verschluss mit vier Knöpfen | Zwei dekorative Fronttaschen | Reverskragen | Verstellbare Schnalle am Rücken | Abnäher vorn und hinten für optimalen Sitz

Farbe	Größen	1	ab 24	ab 240
Coloured	XS - XXL	59,74	58,31	56,00



**PW803** | PR803 **Men's 'Artisan' Fleece Gilet**  
 100% Polyester  
 S, M, L, XL, XXL, 3XL  
 Premier Workwear

BLACK (CA. P. BLACK C)/BLACK (CA. P. BLACK C)	BLACK (CA. P. BLACK C)/BROWN (CA. P. 4975C)	BURGUNDY (CA. P. 209C)/BROWN (CA. P. 4975C)
MOSS GREEN (CA. P. 2410C)/BROWN (CA. P. 4975C)	NAVY (CA. P. 533C)/BROWN (CA. P. 4975C)	

Kontrastierendes Streifendetail | Durchgehender Zwei-Wege-Reißverschluss | Außenliegende Seitentaschen mit Reißverschluss | Vorder- und Rückeneinsätze

Farbe	Größen	1	ab 24	ab 240
Coloured	S - 3XL	26,54	24,51	23,54



**PW804** | PR804 **Women's 'Artisan' Fleece Gilet**  
 100% Polyester  
 XS, S, M, L, XL, XXL, 3XL  
 Premier Workwear

BLACK (CA. P. BLACK C)/BLACK (CA. P. BLACK C)	BLACK (CA. P. BLACK C)/BROWN (CA. P. 4975C)	BURGUNDY (CA. P. 209C)/BROWN (CA. P. 4975C)
MOSS GREEN (CA. P. 2410C)/BROWN (CA. P. 4975C)	NAVY (CA. P. 533C)/BROWN (CA. P. 4975C)	

Kontrastierendes Streifendetail | Durchgehender Zwei-Wege-Reißverschluss | Außenliegende Seitentaschen mit Reißverschluss | Vorder- und Rückeneinsätze

Farbe	Größen	1	ab 24	ab 240
Coloured	XS - 3XL	26,54	24,51	23,54



**PW823** | PR823 **Men's 'Artisan' Fleece Jacket**  
 100% Polyester  
 S, M, L, XL, XXL, 3XL  
 Premier Workwear

BLACK (CA. P. BLACK C)/BLACK (CA. P. BLACK C)	BLACK (CA. P. BLACK C)/BROWN (CA. P. 4975C)	BURGUNDY (CA. P. 209C)/BROWN (CA. P. 4975C)
MOSS GREEN (CA. P. 2410C)/BROWN (CA. P. 4975C)	NAVY (CA. P. 533C)/BROWN (CA. P. 4975C)	

Kontrastierendes Streifendetail | Durchgehender Zwei-Wege-Reißverschluss | Außenliegende Seitentaschen mit Reißverschluss | Vorder- und Rückeneinsätze

Farbe	Größen	1	ab 24	ab 240
Coloured	S - 3XL	32,49	30,35	29,16



**PW824** | PR824 **Women's 'Artisan' Fleece Jacket**  
 100% Polyester  
 XS, S, M, L, XL, XXL, 3XL  
 260 g/m<sup>2</sup>  
 Premier Workwear

BLACK (CA. P. BLACK C)/BLACK (CA. P. BLACK C)	BLACK (CA. P. BLACK C)/BROWN (CA. P. 4975C)	BURGUNDY (CA. P. 209C)/BROWN (CA. P. 4975C)
MOSS GREEN (CA. P. 2410C)/BROWN (CA. P. 4975C)	NAVY (CA. P. 533C)/BROWN (CA. P. 4975C)	

Kontrastierendes Streifendetail | Durchgehender Zwei-Wege-Reißverschluss | Außenliegende Seitentaschen mit Reißverschluss | Vorder- und Rückeneinsätze

Farbe	Größen	1	ab 24	ab 240
Coloured	XS - 3XL	32,49	30,35	29,16

# GASTRO (WESTEN, HOSEN & RÖCKE)



**CGW4001** | 04001-32 **Men's Trousers Mentana**

65% Polyester / 35% Baumwolle  
44, 46, 48, 50, 52, 54, 56, 58, 60, 62, 64  
280 g/m<sup>2</sup>

CG Workwear

**CGW4010** | 04010-32 **Ladies' Trousers Ardea**

65% Polyester / 35% Baumwolle  
34, 36, 38, 40, 42, 44, 46, 48, 50, 52  
280 g/m<sup>2</sup>

CG Workwear

DENIM

Made in Germany | Strapazierfähiges Jeansgewebe | Braune Ziernähte | Gerader Schnitt | Mit Knopf und Reißverschluss | Seitliche Eingriffstaschen mit Nieten | Zwei aufgesetzte Gesäßtaschen | Bund mit Gürtelschlaufen

Made in Germany | Strapazierfähiges Jeansgewebe | Braune Ziernähte | Gerader Schnitt | Mit Knopf und Reißverschluss | Gummieinsätze im Bund | Seitliche Eingriffstaschen mit Nieten | Zwei aufgesetzte Gesäßtaschen | Bund mit Gürtelschlaufen

Farbe	Größen	1	ab 10	ab 100
Denim	44 - 54	190,45	164,34	155,82
Denim	56 - 64	209,49	180,78	171,38

Farbe	Größen	1	ab 10	ab 100
Denim	34 - 44	190,45	164,34	155,82
Denim	46 - 52	209,49	180,78	171,38



**CGW81001** | 81001-06 **Men's Terni Trousers**

65% Polyester / 32% Baumwolle / 3% Elastolefin  
46, 48, 50, 52, 54, 56, 58  
215 g/m<sup>2</sup>

CG Workwear

BEIGE BLACK DARK BLUE  
RAVEN

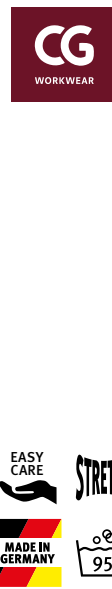

**CGW82001** | 82001-06 **Ladies' Tivoli Trousers**

65% Polyester / 32% Baumwolle / 3% Elastolefin  
34, 36, 38, 40, 42, 44, 46, 48, 50, 52  
205 g/m<sup>2</sup>

CG Workwear

BEIGE BLACK DARK BLUE  
RAVEN



**CGW82010** | 82010-06 **Ladies' Ofena Trousers**

65% Polyester / 32% Baumwolle / 3% Elastolefin  
34, 36, 38, 40, 42, 44, 46  
205 g/m<sup>2</sup>

CG Workwear

BEIGE BLACK DARK BLUE  
RAVEN

Gerade geschnitten | Zwei Fronttaschen mit schrägem Eingriff | Mit Knopf und Reißverschluss | Bund ist ca. 3,5 cm breit und hat Gürtelschlaufen | Strapazierfähig | Farbecht | Pflegeleicht | Waschbar bis 95 °C | Industrieräsche- und finishertauglich | Zwei aufgesetzte Gesäßtaschen | Hergestellt in Deutschland

Gerade geschnittene Hose | Ohne Taschen | Mit Knopf und Reißverschluss | Bund ist ca. 3,5 cm breit und hat Gürtelschlaufen | ab Größe 44 mit seitlichem Gummizug am Bund | Strapazierfähig | Farbecht | Pflegeleicht | Waschbar bis 95 °C | Industrieräsche- und finishertauglich | Hergestellt in Deutschland

Gerade geschnittene Hose mit zwei seitlichen Eingriffstaschen | Zwei Gesäßtaschen und Gürtelschlaufen | Pflegeleicht | Waschbar bis 95 °C | Industrieräsche- und finishertauglich | Farbecht | Strapazierfähig | Hergestellt in Deutschland

Farbe	Größen	1	ab 10	ab 100
Coloured	46 - 54	123,36	106,46	100,91
Coloured	56 - 58	135,66	117,07	111,00

Farbe	Größen	1	ab 10	ab 100
Coloured	34 - 44	108,77	93,87	88,99
Coloured	46 - 52	119,64	103,24	97,89

Farbe	Größen	1	ab 10	ab 100
Coloured	34 - 44	122,17	105,43	99,96
Coloured	46	134,42	116,00	109,98



NEW



**LF118L | DF118L Prep Jacket Longsleeve**

65% Polyester / 35% Baumwolle  
XS, S, M, L, XL, XXL  
200 g/m<sup>2</sup>

Le Chef

WHITE

Einreihig mit verdeckten Druckknöpfen | StayCool-System | Brusttasche | Stifttasche | Schürze mit Nackenetikett | Rückenlänge: 78 cm



NEW



**LF130 | DF130 Pique Chef Shirt**

50% Polyester / 50% Baumwolle  
XS, S, M, L, XL, XXL, 3XL, 4XL  
250 g/m<sup>2</sup>

Le Chef

BLACK WHITE

Stretch-Baumwollmischgewebe-Piqué | Gestricktes Kochhemd | Pflegeleicht | StayCool-System unter Achsel und Kragen | Stifttasche am Ärmel | Druckknopfverschluss | Slim Fit und | Rückenlänge: 78 cm

Farbe	Größen	1	ab 10	ab 100
White	XS - XXL	70,16	63,14	58,93

Farbe	Größen	1	ab 10	ab 100
Coloured	XS - 4XL	50,17	45,15	42,15



**LF011 | DE11 Jacket Staycool Raglan Sleeve**

65% Polyester / 35% Baumwolle  
XXS, XS, S, M, L, XL, XXL, 3XL  
160 g/m<sup>2</sup>

Le Chef

XXS, XS, S, M, L, XL, XXL, 3XL  
WHITE/BLACK

XS, S, M, L, XL, XXL  
BLACK/BLACK WHITE/GRIFFIN WHITE/WHITE

Leichte Unisex-Kochjacke mit Staycool-System | Reißverschluss-Tasche und Stifttasche am Ärmel | Bügelleicht, knitterfreie Oberfläche | Waschbare, abgedeckte Knöpfe

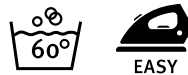

**LF128 | DE128 Single Breasted Jacket**

65% Polyester / 35% Baumwolle  
XS, S, M, L, XL, XXL  
160 g/m<sup>2</sup>

Le Chef

WHITE/BLACK WHITE/WHITE

Unisex | Seiteneinsätze mit StayCool-System im Achselbereich | Kontrastfarbene Seiteneinsätze | Raglan-Ärmel | Strapazierfähige Wäschequalität | Bügelleicht | Sichere Tasche mit Reißverschluss | Stifttasche am Ärmel

Farbe	Größen	1	ab 10	ab 100
Coloured	XXS - 3XL	103,48	93,13	86,92

Farbe	Größen	1	ab 10	ab 100
Coloured	XS - XXL	94,68	85,20	79,52

Mehr Artikel sind online verfügbar.



## LF092 | DE92 Executive Jacket

65% Polyester / 35% Baumwolle (White: 50% Baumwolle / 50% Polyester)  
XXS, XS, S, M, L, XL, XXL, 3XL, 4XL, 5XL  
200g/m<sup>2</sup>

Le Chef

XXS, XS, S, M, L, XL, XXL, 3XL, 4XL, 5XL

WHITE

XS, S, M, L, XL, XXL, 3XL, 4XL

BLACK

GRIFFIN

Unisex-Kochhemd mit Staycool-System, Belüftungseinsätze am Kragen und unter den Armen | Design mit abfallenden Schultern | Doppelte Stifftasche am linken Ärmel und Druckknöpfe | Umschlagmanschetten

Farbe	Größen	1	ab 10	ab 100
White	XXS - 5XL	72,69	65,43	61,05
Coloured	XS - 4XL	92,44	83,20	77,66



## LF092S | DE92S Executive Jacket Short Sleeve

65% Polyester / 35% Baumwolle (White: 50% Baumwolle / 50% Polyester)  
XXS, XS, S, M, L, XL, XXL, 3XL, 4XL, 5XL  
200 g/m<sup>2</sup>

Le Chef

XXS, XS, S, M, L, XL, XXL, 3XL, 4XL, 5XL

WHITE

XS, S, M, L, XL, XXL, 3XL

GRIFFIN

XS, S, M, L, XL, XXL, 3XL, 4XL

BLACK

Kurzärmelige Unisex-Kochjacke mit Staycool-System, Belüftungseinsätze am Kragen und unter den Armen | Design mit abfallenden Schultern | Doppelte Stifftasche am linken Ärmel, Reißverschluss-Tasche rechts auf Hüfthöhe und Druckknöpfe

Farbe	Größen	1	ab 10	ab 100
White	XXS - 5XL	64,59	58,14	54,26
Coloured	XS - 4XL	92,44	83,20	77,66



## LF112 | DE112 Unisex Air Jacket

65% Polyester / 35% Baumwolle  
XS, S, M, L, XL, XXL  
200 g/m<sup>2</sup>

Le Chef Prep

WHITE

Unisex | Regular Passform | Feuchtigkeitsregulierendes Staycool-System (im Kragen und in den Ärmeln) | Kurze Raglan-Ärmel | Stifftasche | Verdeckter Snap-Verschluss | Bleichmittelbeständig | Rückenlänge: 80 cm | Ärmel nicht bügeln!

Farbe	Größen	1	ab 10	ab 100
White	XS - XXL	89,75	80,78	75,40



## LF118 | DF118 Jacket Short Sleeve

White/Black: 50% Baumwolle / 50% Polyester, Black/Black: 65% Polyester / 35% Baumwolle  
XS, S, M, L, XL, XXL  
200 g/m<sup>2</sup>

Le Chef Prep

BLACK/BLACK

WHITE/BLACK

Kurzärmelige, einreihige Jacke mit Staycool-Einsatz am Rücken | Verdeckte Druckknopfleiste und neues Schürzenhaltesystem mit Schlaufen, um Reibung zu verringern | Stifftasche am Ärmel und Brusttasche

Farbe	Größen	1	ab 10	ab 100
Coloured	XS - XXL	75,26	67,73	63,21



## LF129 | DF129 Unisex Asymmetric Jacket

65% Polyester / 35% Baumwolle  
XS, S, M, L, XL, XXL  
160 g/m<sup>2</sup>

Le Chef

GREY INDIGO

Unisex | Regular Passform | Staycool-Segment am Rücken und im Kragen | Mit kontrastierenden Steppnähten | Metallnieten | Asymmetrische Vorderseite mit Reißverschluss | Kontrastierende Doppelnadelnähte | Unterteilte Taschen mit Nieten | Brusttasche und Stifftasche am Ärmel | Verdeckter offener Reißverschluss | Rückenlänge: 78 cm | Aufhängeschlaufe

## LF145 | DF145 Ladies Asymmetric Jacket

65% Polyester / 35% Baumwolle  
8, 10, 12, 14, 16, 18  
160 g/m<sup>2</sup>

Le Chef

GREY INDIGO

Slim Fit und | Staycool-Segment am Rücken und im Kragen | Mit kontrastierenden Steppnähten | Metallnieten | Asymmetrische Vorderseite mit Reißverschluss | Kontrastierende Doppelnadelnähte | Unterteilte Taschen mit Nieten | Brusttasche und Stifftasche am Ärmel | Verdeckter offener Reißverschluss | Rückenlänge: 78 cm | Aufhängeschlaufe

Farbe	Größen	1	ab 10	ab 100
Coloured	XS - XXL	88,44	79,59	74,28

Farbe	Größen	1	ab 10	ab 100
Coloured	8 - 18	62,33	56,10	52,36



## LF120M | DF120M Men's Prep Shirt

65% Polyester / 35% Baumwolle  
XS, S, M, L, XL, XXL  
115 g/m<sup>2</sup>

Le Chef Prep

STORM GREY/BLACK WHITE

Schmal geschnittenes Hemd mit Staycool-System | Leichtes Baumwollmischgewebe mit kurzen Ärmeln

Farbe	Größen	1	ab 10	ab 100
Coloured	XS - XXL	64,83	58,33	54,45



## LF120F | DF120F Ladies' Prep Shirt

65% Polyester / 35% Baumwolle  
XS, S, M, L, XL, XXL  
115 g/m<sup>2</sup>

Le Chef Prep

STORM GREY/BLACK

Feminin geschnittenes Hemd mit Staycool-System | Extraleichtes Baumwoll-Mischgewebe mit 3/4-Ärmeln

Farbe	Größen	1	ab 10	ab 100
Storm Grey/Black	XS - XXL	63,28	56,95	53,15



Mehr Artikel sind online verfügbar.



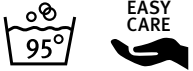

**CGW03100** | 03100-44 **Men's Chef Jacket Turin GreeNature**

65% Polyester / 35% Baumwolle  
44, 46, 48, 50, 52, 54, 56, 58, 60, 62, 64  
215 g/m<sup>2</sup>

CG Workwear

**BLACK** **COOL GREY**

Polyester aus recycelten PET-Flaschen / Bio-Baumwolle | Made in Germany | Druckknöpfe | Brusttasche | Ärmel zum Aufkrempeln können mit Schlaufe und Druckknopf fixiert werden | Rückenfalte für mehr Bewegungsfreiheit | Alle Farben waschbar bis 95 °C | Pflegeleicht | Farbecht | Industrieräsche- und finishertauglich

Farbe	Größen	1	ab 10	ab 100
Coloured	44 - 54	127,28	109,84	104,13
Coloured	56 - 64	140,02	120,83	114,55



**CGW03105** | 03105-44 **Ladies' Chef Jacket Turin GreeNature**

65% Polyester / 35% Baumwolle  
34, 36, 38, 40, 42, 44, 46  
215 g/m<sup>2</sup>

CG Workwear

**BLACK** **COOL GREY**

Polyester aus recycelten PET-Flaschen / Bio-Baumwolle | Made in Germany | Leicht tailliert | Druckknöpfe | Brusttasche | Ärmel zum Aufkrempeln können mit Schlaufe und Druckknopf fixiert werden | Rückenfalte für mehr Bewegungsfreiheit | Alle Farben bis 95 °C waschbar | Pflegeleicht | Farbecht | Industrieräsche- und finishertauglich

Farbe	Größen	1	ab 10	ab 100
Coloured	34 - 44	127,28	109,84	104,13
Coloured	46	140,02	120,83	114,55



**CGW3100** | 03100-01 **Men's Chef Jacket Turin Classic**

65% Polyester / 35% Baumwolle  
44, 46, 48, 50, 52, 54, 56, 58, 60, 62, 64  
215 g/m<sup>2</sup>

CG Workwear

**BLACK** **CHERRY** **CHOCOLATE** **DARK BLUE**  
**KHAKI** **RAVEN** **WHITE**

Made in Germany | Druckknöpfe | Brusttasche | Ärmel zum Aufkrempeln können mit Schlaufe und Druckknopf fixiert werden | Rückenfalte für mehr Bewegungsfreiheit | Alle Farben waschbar bis 95 °C | Pflegeleicht | Farbecht | Industrieräsche- und finishertauglich

Farbe	Größen	1	ab 10	ab 100
Coloured	44 - 54	121,45	104,82	99,37
Coloured	56 - 64	133,59	115,29	109,29



**CGW3105** | 03105-01 **Ladies' Chef Jacket Turin Classic**

65% Polyester / 35% Baumwolle  
34, 36, 38, 40, 42, 44, 46  
215 g/m<sup>2</sup>

CG Workwear

**BLACK** **CHERRY** **CHOCOLATE** **DARK BLUE**  
**KHAKI** **RAVEN** **WHITE**

Made in Germany | Leicht tailliert | Druckknöpfe | Brusttasche | Ärmel zum Aufkrempeln können mit Schlaufe und Druckknopf fixiert werden | Rückenfalte für mehr Bewegungsfreiheit | Alle Farben bis 95 °C waschbar | Pflegeleicht | Farbecht | Industrieräsche- und finishertauglich

Farbe	Größen	1	ab 10	ab 100
Coloured	34 - 44	121,45	104,82	99,37
Coloured	46	133,59	115,29	109,29



**CGW3620** | 03620-05 **Men's Chef Jacket Trapani**

50% Lyocell / 50% Polyester  
46, 48, 50, 52, 54, 56, 58, 60  
190 g/m<sup>2</sup>

CG Workwear

BLACK/WHITE | RAVEN/BLACK | WHITE/BLACK

Made in Germany | Mit hautfreundlichem Lyocell | Hohe Feuchtigkeitsaufnahme und schnelle Trocknung | Leicht tailliert | Stehkragen | Kontrastfarbene Paspeln | Brusttasche | Aufgesetzte Ärmeltasche | 95 °C waschbar



**CGW3630** | 03630-05 **Ladies' Chef Jacket Pistoia**

50% Lyocell / 50% Polyester  
34, 36, 38, 40, 42, 44, 46  
190 g/m<sup>2</sup>

CG Workwear

BLACK/WHITE | RAVEN/BLACK | WHITE/BLACK

Made in Germany | Mit hautfreundlichem Lyocell | Hohe Feuchtigkeitsaufnahme und schnelle Trocknung | Modisch tailliert | Stehkragen | Kontrastfarbene Paspeln | Brusttasche | Aufgesetzte Ärmeltasche | 95 °C waschbar

Farbe	Größen	1	ab 10	ab 100
Coloured	46- 54	129,92	112,12	106,29
Coloured	56- 60	142,92	123,33	116,93

Farbe	Größen	1	ab 10	ab 100
Coloured	34- 44	129,92	112,12	106,29
Coloured	46	142,92	123,33	116,93



**CGW907** | 00907-01 **Men's Chef Jacket Rimini**

65% Polyester / 35% Baumwolle  
44, 46, 48, 50, 52, 54, 56, 58, 60, 62, 64  
215 g/m<sup>2</sup>

CG Workwear

BLACK | DARK BLUE | ELEFANT | RED | WHITE

Zwölf Kugelknöpfe inklusive | Knitterarm und pflegeleicht | Mit Brusttasche und geschlitzten Ärmeln an den Manschetten | Waschbar bis 95 °C



**CGW9071** | 09071-01 **Ladies' Chef Jacket Rimini**

65% Polyester / 35% Baumwolle  
34, 36, 38, 40, 42, 44, 46  
215 g/m<sup>2</sup>

CG Workwear

BLACK | DARK BLUE | ELEFANT | RED | WHITE

Made in Germany | Klassische Kochjacke | Langarm mit geschlitzten Manschetten | Zwölf Kugelknöpfe in schwarz inklusive | Waschbar bis 95 °C | Pflegeleicht | Strapazierfähig | Langlebig

Farbe	Größen	1	ab 10	ab 100
Coloured	44- 54	101,65	87,73	83,18
Coloured	56- 64	111,81	96,51	91,49

Farbe	Größen	1	ab 10	ab 100
Coloured	34- 44	101,65	87,73	83,18
Coloured	46	111,81	96,51	91,49



KARLOWSKY®

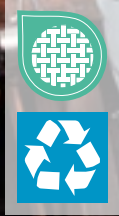

KY051 | JM 35

### Kochjacke Green-Generation

Vorderseite: 65% Polyester / 35% Baumwolle, Rückseite: 100% Polyester  
46, 48, 50, 52, 54, 56, 58, 60, 62, 64, 66, 68, 70, 72, 74  
150

Karlowsky

AUBERGINE (CA. P. 5185C)	BLACK (CA. P. 419C)	MOSS GREEN (CA. P. 7764C)	PLATINUM GREY (CA. P. 4283C)
SAGE (CA. P. 416C)	STEEL BLUE (CA. P. 2380C)	WHITE	

Vorderseite: Köpergewebe, 150 g/m<sup>2</sup> | Rückseite: Jersey-Piqué, 170 g/m<sup>2</sup>, atmungsaktiv, feuchtigkeitsregulierend | Innovative nachhaltige Kochjacke, die urbanen Style mit natürlichem Flair verbindet | Der Artikel enthält 72% recyceltes Polyester und wurde umweltverträglich und sozial verantwortlich produziert | Leicht tailliert geschnitten | Rückeneinsatz aus Jersey-Piqué sorgt für angenehme Belüftung und erhöhte Bewegungsfreiheit | Mit Druckknöpfen zum schnellen Öffnen und Schließen | Ärmelmanschetten mit Druckknöpfen | Vorderteil mit Reißverschlussaschen und Leistentasche am linken Ärmel | Styliche Applikationen aus Kontrastbändern an den Ärmeln und im Nacken für eine urbane Optik

Farbe	Größen	1	ab 12	ab 120
White	46 - 74	77,16	67,38	62,95
Coloured	46 - 74	82,06	71,66	66,95



NEW

KARLOWSKY®



KY134 | JF 26

### Damenkochjacke Green-Generation

65% Polyester / 35% Baumwolle, Rückeneinsatz: 100% Polyester  
34, 36, 38, 40, 42, 44, 46, 48, 50, 52, 54, 56, 58  
150/170 g/m<sup>2</sup>

Karlowsky

AUBERGINE (CA. P. 5185C)	BLACK (CA. P. 419C)	FUCHSIA (CA. P. 689C)	MOSS GREEN (CA. P. 4229C)
PLATINUM GREY (CA. P. 4283C)	SAGE (CA. P. 416C)	STEEL BLUE (CA. P. 2380C)	WHITE

Vorderseite: Köpergewebe, 150 g/m<sup>2</sup> | Rückeneinsatz: Jersey-Piqué, 170 g/m<sup>2</sup>, atmungsaktiv, feuchtigkeitsregulierend | Polyesteranteil aus recyceltem Plastik | Leicht tailliert geschnitten | Mit Druckknöpfen zum schnellen Öffnen und Schließen | Ärmelmanschetten mit Druckknöpfen | Vorderteil mit Reißverschlussaschen und Leistentasche am linken Ärmel | Styliche Applikationen aus Kontrastbändern an den Ärmeln und im Nacken | Grüner Knopf zertifiziert, [www.g-k.eu/karlowsky](http://www.g-k.eu/karlowsky)

Farbe	Größen	1	ab 12	ab 120
White	34 - 58	73,47	64,16	59,93
Coloured	34 - 58	78,18	68,28	63,78



KARLOWSKY®

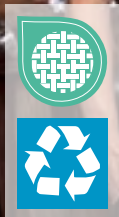

KY052 | JM 36

### Kurzarm Kochjacke Green-Generation

Vorderseite: 65% Polyester / 35% Baumwolle, Rückseite: 100% Polyester  
46, 48, 50, 52, 54, 56, 58, 60, 62, 64, 66, 68, 70, 72, 74  
150 g/m<sup>2</sup>

Karlowsky

AUBERGINE (CA. P. 5185C)	BLACK (CA. P. 419C)	MOSS GREEN (CA. P. 7764C)	PLATINUM GREY (CA. P. 4283C)
SAGE (CA. P. 416C)	STEEL BLUE (CA. P. 2380C)	WHITE	

Vorderseite: Köpergewebe, 150 g/m<sup>2</sup> | Rückseite: Jersey-Piqué, 170 g/m<sup>2</sup>, atmungsaktiv, feuchtigkeitsregulierend | Innovative nachhaltige Kochjacke mit kurzen Ärmeln, die urbanen Style mit natürlichem Flair verbindet | Der Artikel enthält 72% recyceltes Polyester und wurde umweltverträglich und sozial verantwortlich produziert | Leicht tailliert geschnitten | Rückeneinsatz aus Jersey-Piqué sorgt für angenehme Belüftung und erhöhte Bewegungsfreiheit | Mit Druckknöpfen zum schnellen Öffnen und Schließen | Vorderteil mit Reißverschlussaschen und Leistentasche am linken Ärmel | Styliche Applikationen aus Kontrastbändern an den Ärmeln und im Nacken für eine urbane Optik

Farbe	Größen	1	ab 12	ab 120
White	46 - 74	72,09	62,95	58,81
Coloured	46 - 74	76,99	67,24	62,81



NEW

KARLOWSKY®



KY135 | JF 27

### Damenkochjacke Green-Generation Kurzarm

65% Polyester / 35% Baumwolle, Rückeneinsatz: 100% Polyester  
34, 36, 38, 40, 42, 44, 46, 48, 50, 52, 54, 56, 58  
150/170 g/m<sup>2</sup>

Karlowsky

AUBERGINE (CA. P. 5185C)	BLACK (CA. P. 419C)	FUCHSIA (CA. P. 689C)	MOSS GREEN (CA. P. 7764C)
PLATINUM GREY (CA. P. 4283C)	SAGE (CA. P. 416C)	STEEL BLUE (CA. P. 2380C)	WHITE

Vorderseite: Köpergewebe, 150 g/m<sup>2</sup> | Rückeneinsatz: Jersey-Piqué, 170 g/m<sup>2</sup>, atmungsaktiv, feuchtigkeitsregulierend | Polyesteranteil aus recyceltem Plastik | Leicht tailliert geschnitten | Mit Druckknöpfen zum schnellen Öffnen und Schließen | Vorderteil mit Reißverschlussaschen und Leistentasche am linken Ärmel | Styliche Applikationen aus Kontrastbändern an den Ärmeln und im Nacken | Grüner Knopf zertifiziert, [www.g-k.eu/karlowsky](http://www.g-k.eu/karlowsky)

Farbe	Größen	1	ab 12	ab 120
White	34 - 58	68,66	59,98	56,03
Coloured	34 - 58	73,33	64,02	59,81



KARLOWSKY®



KY007 | BJM1

**Kochjacke Basic**

100% Baumwolle  
XS, S, M, L, XL, XXL, 3XL, 4XL, 5XL  
185 g/m<sup>2</sup>

Karlowsky

WHITE

Köpergewebe, 185 g/m<sup>2</sup> | Unisex Kochjacke in normaler Passform | Ärmel-  
manschetten mit Schlitz | Aufgesetzte Brusttasche links | Zweireihige 10-Knopf Jacke  
| Inklusive 10 Ton-in-Ton-Kugelknöpfe | Waschbar bis 60°C

Farbe	Größen	1	ab 30	ab 300
White	XS - 5XL	46,27	40,39	37,75



KARLOWSKY®



KY009 | BJM1

**Kochjacke Basic**

100% Baumwolle  
XS, S, M, L, XL, XXL, 3XL, 4XL, 5XL  
185 g/m<sup>2</sup>

Karlowsky

BLACK (CA. P. 419C)

Köpergewebe, 185 g/m<sup>2</sup> | Unisex Kochjacke in normaler Passform | Ärmel-  
manschetten mit Schlitz | Aufgesetzte Brusttasche links | Zweireihige 10-Knopf Jacke  
| Inklusive 10 Ton-in-Ton-Kugelknöpfe | Waschbar bis 60°C

Farbe	Größen	1	ab 30	ab 300
Black (ca. P. 419C)	XS - 5XL	53,98	47,12	44,03



KARLOWSKY®



KY038 | BJM2

**Basic Kochjacke**

65% Polyester / 35% Baumwolle  
XS, S, M, L, XL, XXL, 3XL, 4XL, 5XL  
215 g/m<sup>2</sup>

Karlowsky

BLACK (CA. P. 419C) WHITE

Köpergewebe, 215 g/m<sup>2</sup> | Unisex Kochjacke in normaler Passform | Ärmel-  
manschetten mit Schlitz | Aufgesetzte Brusttasche links | Zweireihige 10-Knopf Jacke  
mit 10 Druckknöpfen | Waschbar bis 60°C

Farbe	Größen	1	ab 30	ab 300
White	XS - 5XL	51,93	45,36	42,36
Black (ca. P. 419C)	XS - 5XL	57,69	50,38	47,08

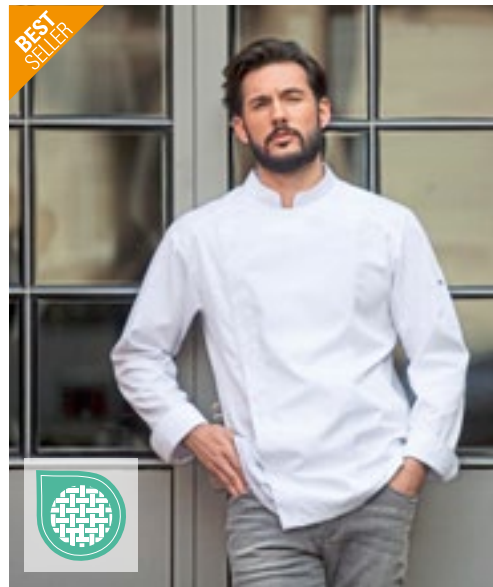

KARLOWSKY®



KY102 | JM 25

**Kochjacke Noah**

50% Polyester / 50% Baumwolle  
46, 48, 50, 52, 54, 56, 58, 60, 62, 64  
150 g/m<sup>2</sup>

Karlowsky

ANTHRACITE (CA. P. 7540C) BLACK (CA. P. 419C) NAVY (CA. P. 533C) WHITE

Köpergewebe, 150 g/m<sup>2</sup> | Hochveredelt, gekrumpft, waschecht, pflegeleicht |  
Kochjacke mit verdeckter Knopfleiste aus sehr leichtem Stoff | Schlanke Silhou-  
ette | Druckknöpfe zum schnellen Öffnen und Schließen | Praktische Schlaufe  
am hinteren Kragen zum Halten einer Latzschürze (verhindert das Verrutschen)  
| Ärmel-  
manschetten mit Schlitz | Aufgesetzte Ärmeltasche links mit Stiffnach |  
Industriewäschetauglich | Waschbar bis 95°C

Farbe	Größen	1	ab 12	ab 120
White	46 - 64	100,96	88,16	82,37
Coloured	46 - 64	109,41	95,53	89,25

Mehr Artikel sind online verfügbar.

# GASTRO (KOCHJACKEN)

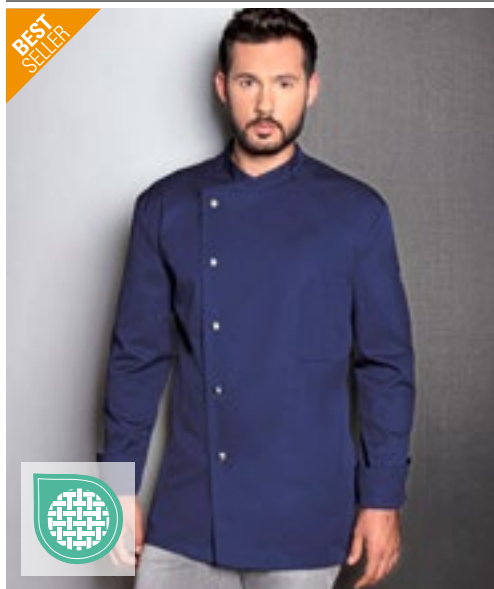

BEST SELLER

KARLOWSKY®



NEW COLOUR 

**KY036** | JM 14 **Kochjacke Lars**

65% Polyester / 35% Baumwolle  
44, 46, 48, 50, 52, 54, 56, 58, 60, 62, 64, 66, 68, 70, 72, 74  
215 g/m<sup>2</sup>

Karlowsky

ANTHRACITE (CA. P. 7540C)	BLACK (CA. P. 419C)	LIGHT BROWN (CA. P. 438C)	NAVY (CA. P. 533C)
WHITE			

Köpergewebe, 215 g/m<sup>2</sup> | Hochveredelt, gekrumpft, waschecht, pflegeleicht | Kochjacke für Herren in normaler Passform | Wiener Nähte am Rückenteil | Ärmelmanschetten mit Schlitz | Aufgesetzte, angeschrägte Brusttasche mit Kugelschreiberfach links | Einreihige 5-Knopf Jacke mit Druckknöpfen | Industriewäschetauglich | Waschbar bis 95°C

Farbe	Größen	1	ab 25	ab 250
Coloured	44 - 74	68,57	59,86	55,93

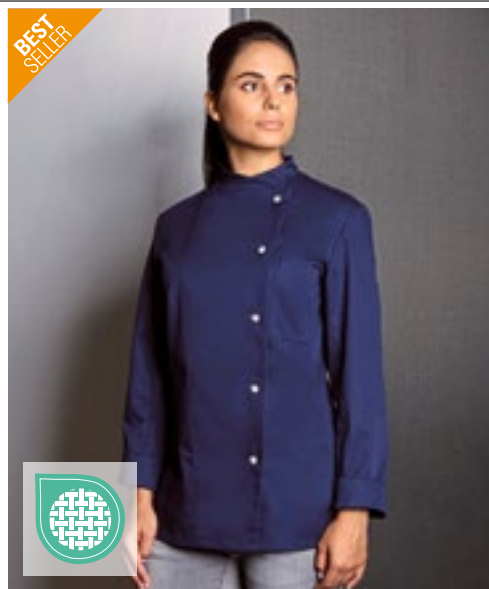

BEST SELLER

KARLOWSKY®



NEW COLOUR 

**KY070** | JF 3 **Kochjacke Larissa**

65% Polyester / 35% Baumwolle  
34, 36, 38, 40, 42, 44, 46, 48, 50, 52, 54, 56, 58  
215 g/m<sup>2</sup>

Karlowsky

ANTHRACITE (CA. P. 7540C)	BLACK (CA. P. 419C)	LIGHT BROWN (CA. P. 438C)	NAVY (CA. P. 533C)
PINK (CA. P. 7636C)	WHITE		

Köpergewebe, 215 g/m<sup>2</sup> | Hochveredelt, gekrumpft, waschecht, pflegeleicht | Kochjacke für Damen in körpernaher Passform | Brustabnäher, Flankennähte vorn und hinten | Ärmelmanschetten mit Schlitz | Aufgesetzte, angeschrägte Brusttasche links, mit Stiffach | Einreihige 5-Knopf Jacke mit Druckknöpfen | Industriewäschetauglich | Waschbar bis 95°C

Farbe	Größen	1	ab 25	ab 250
Coloured	34 - 58	68,57	59,86	55,93



BEST SELLER

KARLOWSKY®



NEW COLOUR 

**KY037** | JM 15 **Kochjacke Gustav**

65% Polyester / 35% Baumwolle  
44, 46, 48, 50, 52, 54, 56, 58, 60, 62, 64, 66, 68, 70, 72, 74  
215 g/m<sup>2</sup>

Karlowsky

ANTHRACITE (CA. P. 7540C)	BLACK (CA. P. 419C)	LIGHT BROWN (CA. P. 438C)	NAVY (CA. P. 533C)
WHITE			

Köpergewebe, 215 g/m<sup>2</sup> | Hochveredelt, gekrumpft, waschecht, pflegeleicht | Kochjacke für Herren in normaler Passform | Wiener Nähte am Rückenteil | Aufgesetzte, angeschrägte Brusttasche links, mit Kugelschreiberfach | Kurzer Arm | Einreihige 5-Knopf-Jacke mit Druckknöpfen | Industriewäschetauglich | Waschbar bis 95°C

Farbe	Größen	1	ab 30	ab 300
Coloured	44 - 74	66,88	58,41	54,55

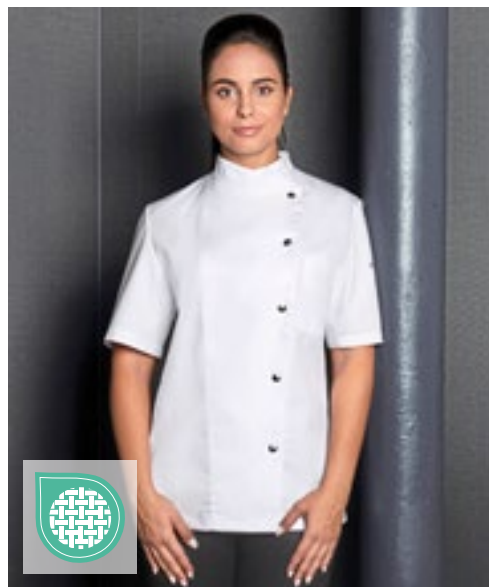

KARLOWSKY®



NEW COLOUR 

**KY071** | JF 4 **Kochjacke Greta**

65% Polyester / 35% Baumwolle  
34, 36, 38, 40, 42, 44, 46, 48, 50, 52, 54, 56, 58  
215 g/m<sup>2</sup>

Karlowsky

ANTHRACITE (CA. P. 7540C)	BLACK (CA. P. 419C)	LIGHT BROWN (CA. P. 438C)	NAVY (CA. P. 533C)
PINK (CA. P. 7636C)	WHITE		

Köpergewebe, 215 g/m<sup>2</sup> | Hochveredelt, gekrumpft, waschecht, pflegeleicht | Kochjacke für Damen in körpernaher Passform | Brustabnäher, Flankennähte vorne und hinten | Kurze Ärmel | Aufgesetzte, angeschrägte Brusttasche links, mit Stiffach | Einreihige 5-Knopf Jacke mit Druckknöpfen | Industriewäschetauglich | Waschbar bis 95°C

Farbe	Größen	1	ab 30	ab 300
Coloured	34 - 58	66,88	58,41	54,55



KARLOWSKY®



**KY099** | JM 24 **Kochjacke Jeans-Style**

65% Polyester / 35% Baumwolle  
46, 48, 50, 52, 54, 56, 58, 60, 62, 64, 66, 68, 70, 72, 74  
195 g/m<sup>2</sup> (Vintage Red: 175 g/m<sup>2</sup>)

Karlowsky

- VINTAGE BLACK (CA. P. COOL GREY11C)
- VINTAGE BLUE (CA. P. 2108C)
- VINTAGE MOSS GREEN (CA. P. 416C)
- VINTAGE RED (CA. P. 710C)

Köpergewebe, 195 g/m<sup>2</sup>, Vintage Red: 175 g/m<sup>2</sup> | Hochveredelt, gekrumpft, waschecht, pflegeleicht | Kochjacke in Jeans-Optik mit schlanker Silhouette | Kontrastfarbige Steppnähte | Asymmetrisch geschlossene, einreihige 5-Knopf-Jacke mit Druckknöpfen | Ärmelmanschetten mit Schlitz | Aufgesetzte Ärmeltasche links mit Stifffach | Industriewäschetauglich | Waschbar bis 95°C



KARLOWSKY®



**KY053** | JF 20 **Damen Kochjacke Jeans-Style**

65% Polyester / 35% Baumwolle  
34, 36, 38, 40, 42, 44, 46, 48, 50, 52, 54, 56, 58  
195 g/m<sup>2</sup> (Vintage Red: 175 g/m<sup>2</sup>)

Karlowsky

- VINTAGE BLACK (CA. P. COOL GREY11C)
- VINTAGE BLUE (CA. P. 2108C)
- VINTAGE MOSS GREEN (CA. P. 416C)
- VINTAGE RED (CA. P. 710C)

Köpergewebe, 195 g/m<sup>2</sup> (vintage red: 175 g/m<sup>2</sup>) | Hochveredelt, gekrumpft, waschecht, pflegeleicht | Trendige Damenkochjacke in Jeans-Optik mit schlanker Silhouette | Kontrastfarbige Steppnähte für den originalen Jeans-Look | Asymmetrisch geschlossene, einreihige 5-Knopf-Jacke mit Druckknöpfen zum schnellen Öffnen und Schließen | Ärmelmanschetten mit Schlitz | aufgesetzte Ärmeltasche links mit praktischem Stifffach | Industriewäschetauglich

Farbe	Größen	1	ab 12	ab 120
Coloured	46 - 74	83,61	73,02	68,21

Farbe	Größen	1	ab 12	ab 120
Coloured	34 - 58	83,61	73,02	68,21



KARLOWSKY®



**KY103** | JM 26 **Kochhemd New Identity**

50% Polyester / 50% Baumwolle  
46, 48, 50, 52, 54, 56, 58, 60, 62, 64  
150 g/m<sup>2</sup>

Karlowsky

- ANTHRACITE (CA. P. 7540C)
- BLACK (CA. P. 419C)
- NAVY (CA. P. 533C)
- WHITE

Köpergewebe, 150 g/m<sup>2</sup> | Hochveredelt, gekrumpft, waschecht, pflegeleicht | Kochhemd aus besonders leichtem Stoff | Hellgraue Kontrastnähte, modischer Stehkragen und Zierriegel an den Schultern | Druckknöpfe | Brusttasche | Zwei Stiffächer neben der Brusttasche | Hochkrepeln und einfaches Fixieren der Ärmel durch zusätzliche Befestigungsriegel | Industriewäschetauglich | Waschbar bis 95°C | Navy: Nicht bleichen

Farbe	Größen	1	ab 12	ab 120
White	46 - 64	121,69	106,27	99,27
Coloured	46 - 64	129,83	113,36	105,91



KARLOWSKY®

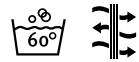

**KY121** | BJM 4 **Langarm Überwurf-Kochhemd Basic**

65% Polyester / 35% Baumwolle  
S, M, L, XL, XXL, 3XL  
200 g/m<sup>2</sup>

Karlowsky

- BLACK (CA. P. 419C)
- WHITE

Vorderseite: Köpergewebe, 65% Polyester / 35% Baumwolle, 200 g/m<sup>2</sup> | Rückseite: Jersey, 100% Polyester, atmungsaktiv, feuchtigkeitsregulierend | Modernes Langarm-Kochhemd zum einfachen Überziehen | Rückeneinsatz aus Jersey-Gewebe (Netzstruktur) sorgt für Bequemlichkeit und angenehme Belüftung | Gerade geschnittene Passform | Verdeckte Knopfleiste mit Druckknöpfen | Öffnen der Druckknöpfe vergrößert den Hemdumfang und ermöglicht ein einfaches Einschlüpfen | Eckige Ärmelmanschetten mit Schlitz zum Umschlagen | Leistentasche auf linker Brustseite | Linker Ärmel mit Leistentasche

Farbe	Größen	1	ab 36	ab 360
White	S - 3XL	45,36	39,63	37,01
Black (ca. P. 419C)	S - 3XL	52,41	45,77	42,74



KARLOWSKY®

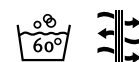

**KY122** | BJM 3 **Kurzarm Überwurf-Kochhemd Basic**

65% Polyester / 35% Baumwolle  
S, M, L, XL, XXL, 3XL  
200 g/m<sup>2</sup>

Karlowsky

- BLACK (CA. P. 419C)
- WHITE

Vorderseite: Köpergewebe, 65% Polyester / 35% Baumwolle, 200 g/m<sup>2</sup> | Rückseite: Jersey, 100% Polyester, atmungsaktiv, feuchtigkeitsregulierend | Modernes Kurzarm-Kochhemd zum einfachen Überziehen | Rückeneinsatz aus Jersey-Gewebe (Netzstruktur) sorgt für hohe Bewegungsfreiheit und angenehme Belüftung | Gerade geschnittene Passform | Verdeckte Knopfleiste mit Druckknöpfen | Öffnen der Druckknöpfe vergrößert den Hemdumfang und ermöglicht ein einfaches Einschlüpfen | Linke Brustseite mit Leistentasche | Linker Ärmel mit Leistentasche

Farbe	Größen	1	ab 36	ab 360
White	S - 3XL	43,60	38,08	35,58
Black (ca. P. 419C)	S - 3XL	48,86	42,67	39,87



*Dennys*  
LONDON®

**DL008** | DD08 **Long Sleeve Snap Stud Fastening Jacket**

65% Polyester / 35% Baumwolle  
XXS, XS, S, M, L, XL, XXL, 3XL  
200 g/m<sup>2</sup>

Dennys London

BLACK WHITE

Unisex-Verschluss links oder rechts | Praktische Stifftasche am linken Ärmel | Umschlagmanschette am Ärmel | Rückenlänge: 77 cm | Max. Waschttemperatur 65 °C

Farbe	Größen	1	ab 10	ab 100
Coloured	XXS - 3XL	59,45	53,53	49,96



*Dennys*  
LONDON®

**DL008S** | DD08S **Short Sleeve Snap Stud Fastening Jacket**

65% Polyester / 35% Baumwolle  
XXS, XS, S, M, L, XL, XXL, 3XL, 4XL  
200 g/m<sup>2</sup>

Dennys London

BLACK WHITE

Unisex-Verschluss links oder rechts | Praktische Stifftasche am linken Ärmel | Rückenlänge: 77 cm | Doppelte Vorderseite, die in beide Richtungen befestigt werden kann | Max. Waschttemperatur 65 °C

Farbe	Größen	1	ab 10	ab 100
Coloured	XXS - 4XL	54,22	48,79	45,53



*Dennys*  
LONDON®



**DL900** | DD70 **Unisex Long Sleeve Chef Jacket**

65% Polyester / 35% Baumwolle  
XXS, XS, S, M, L, XL, XXL, 3XL, 4XL  
180 g/m<sup>2</sup>

Dennys London

BLACK WHITE

Unisex | Regular Passform | Lange Ärmel | 10 Druckknöpfe auf einer zweilagigen Vorderseite | Rückenlänge: 76 cm | Druckknöpfe aus Edelstahl | Aufhängeschlaufe

Farbe	Größen	1	ab 10	ab 100
Coloured	XXS - 4XL	32,80	29,51	27,54



*Dennys*  
LONDON®



**DL901** | DD70S **Short Sleeve Chef Jacket**

65% Polyester / 35% Baumwolle  
XXS, XS, S, M, L, XL, XXL, 3XL, 4XL  
180 g/m<sup>2</sup>

Dennys London

BLACK WHITE

Unisex | Regular Passform | Kurzärmelig | 10 Druckknöpfe auf einer zweilagigen Vorderseite | Rückenlänge: 76 cm | Druckknöpfe aus Edelstahl | Aufhängeschlaufe

Farbe	Größen	1	ab 10	ab 100
Coloured	XXS - 4XL	30,61	27,54	25,70



**EXNER**  
Mode mit System



**EX200** | 200 **Kochjacke**

65% Polyester / 35% Baumwolle (White: 100% Baumwolle)  
XS, S, M, L, XL, XXL, 3XL, 4XL, 5XL  
220 g/m<sup>2</sup> (White: 230 g/m<sup>2</sup>)

Exner

**BLACK** **WHITE**

Langarm | 2-reihig, sechs Knopfreiheiten | Trapezform | Wienernähte | Stehkragen | Ärmel mit doppeltem Umschlag | Innenliegende Brustleistentasche | Armtasche | Bügelleicht- und Softausstattung | Inkl. schwarzen Kugelknöpfen aus Kunststoff | Black: 220 g/m<sup>2</sup>

Farbe	Größen	1	ab 20	ab 200
White	XS - XL	41,36	35,87	34,03
White	XXL	45,51	39,44	37,44
White	3XL	51,74	44,84	42,58
White	4XL - 5XL	57,93	50,19	47,67
Black	XS - XL	54,74	47,43	45,03
Black	XXL	60,24	52,19	49,55
Black	3XL	68,43	59,31	56,31
Black	4XL - 5XL	76,64	66,43	63,05



**EXNER**  
Mode mit System



**EX222** | 22220 **Kochjacke Bikerstyle mit Schulterklappen**

65% Polyester / 35% Baumwolle  
XS, S, M, L, XL, XXL, 3XL, 4XL, 5XL  
215 g/m<sup>2</sup>

Exner

**BLACK** **GRAPHITE** **WHITE**

Langarm, Ärmel mittels Lasche zum Hochbinden | 1-reihige Druckknopfleiste | Schulterklappen | Trapezform | Innenliegende Brustleistentasche | Armtasche ca. 9 x 12 cm (BxH) | Waschbar bis 60 °C

Farbe	Größen	1	ab 20	ab 200
Coloured	XS - XL	80,37	69,66	66,12
Coloured	XXL	88,42	76,64	72,76
Coloured	3XL	100,48	87,08	82,66
Coloured	4XL - 5XL	112,53	97,51	92,58



**EXNER**  
Mode mit System

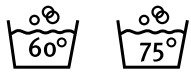

**EX225** | 2255930/22520 **Kochjacke Bikerstyle**

65% Polyester / 35% Baumwolle (Denim Blue: 78% Polyester / 22% Elasthan)  
XS, S, M, L, XL, XXL, 3XL, 4XL, 5XL  
215 g/m<sup>2</sup>

Exner

**BLACK** **DENIM BLUE** **GRAPHITE** **WHITE**

Langarm, Ärmel mittels Lasche zum Hochbinden | 1-reihige Druckknopfleiste | Trapezform | Innenliegende Brustleistentasche | Armtasche ca. 8 x 14 cm (BxH) | Waschbar bis 75 °C (Denim Blue: Waschbar bis 60 °C)

Farbe	Größen	1	ab 20 (XS ab 10)	ab 200 (XS ab 100)
Coloured	XS - XL	80,37	69,66	66,12
Coloured	XXL	88,42	76,64	72,76
Coloured	3XL	100,48	87,08	82,66
Coloured	4XL - 5XL	112,53	97,51	92,58
Black	XS - XL	89,70	77,75	73,80
Black	XXL	98,67	85,51	81,18
Black	3XL	112,15	97,20	92,27
Black	4XL - 5XL	125,59	108,84	103,34
Denim Blue	XS - XL	119,00	103,13	97,91
Denim Blue	XXL	130,90	113,45	107,70
Denim Blue	3XL	148,77	128,92	122,40
Denim Blue	4XL - 5XL	166,60	144,39	137,06



**PREMIER**



**PW904** | PR904 **Chef's Recycled Short Sleeve Shirt**

65% Polyester / 35% Baumwolle (Denim Farben: 70% Baumwolle / 30% Polyester)  
XS, S, M, L, XL, XXL, 3XL  
170 g/m<sup>2</sup>

Premier Workwear

**BLACK** **WHITE**

Hergestellt aus 65% recyceltem Polyester | Stehkragen mit Druckknopf-Verschleißleiste | Das kontrastierende innere Nackenband verdeckt Spuren vom alltäglichen Tragen | Taschendetails | Leichtes Material

Farbe	Größen	1	ab 24	ab 240
White, Black	XS - 3XL	28,92	26,54	25,13





**PW657** | PR657 **Long Sleeve Chef's Jacket**

65% Polyester / 35% Baumwolle  
XS, S, M, L, XL, XXL, 3XL, 4XL  
195 g/m<sup>2</sup>

Premier Workwear

BLACK (CA. P. BLACK C)  STEEL (CA. P. 7545C)  WHITE

Pflegeleichte langärmelige Kochjacke | Waschbar bis 60 °C | Hochwertige, haltbare Kunstharzknöpfe | Unisex-Größe | Doppelreihige Knopfleiste mit zehn Knöpfen insgesamt | Baumwoll-Twill | WRAP-Zertifizierung

Farbe	Größen	1	ab 24	ab 240
Coloured	XS - 3XL	36,30	34,27	32,92
Coloured	4XL	39,27	37,13	35,68



**PW656** | PR656 **Short Sleeve Chef's Jacket**

65% Polyester / 35% Baumwolle  
XS, S, M, L, XL, XXL, 3XL, 4XL  
195 g/m<sup>2</sup>

Premier Workwear

BLACK (CA. P. BLACK C)  STEEL (CA. P. 7545C)  WHITE

Pflegeleichte, kurzärmelige Kochjacke | Waschbar bis 60 °C | Hochwertige, haltbare Kunstharzknöpfe | Unisex-Größe | Doppelreihige Knopfleiste mit zehn Knöpfen insgesamt | Baumwoll-Twill | Stifttasche am linken Arm | WRAP-Zertifizierung

Farbe	Größen	1	ab 24	ab 240
Coloured	XS - 3XL	33,92	31,89	30,63
Coloured	4XL	36,89	34,87	33,49



**PW901** | PR901 **Essential Long Sleeve Chef's Jacket**

65% Polyester / 35% Baumwolle  
XS, S, M, L, XL, XXL, 3XL, 4XL  
170 g/m<sup>2</sup>

Premier Workwear

BLACK (CA. P. BLACK C)  WHITE

Baumwoll-Twill | 5-Knopf-Umschlagverschluss | Langlebige Harzknöpfe | Tasche für zwei Stifte | Mandarin-Kragen

Farbe	Größen	1	ab 24	ab 240
Coloured	XS - 3XL	26,18	24,75	23,78
Coloured	4XL	28,92	27,49	26,39



**PW900** | PR900 **Essential Short Sleeve Chef's Jacket**

65% Polyester / 35% Baumwolle  
XS, S, M, L, XL, XXL, 3XL, 4XL  
170 g/m<sup>2</sup>

Premier Workwear

BLACK (CA. P. BLACK C)  WHITE

Baumwoll-Twill | 5-Knopf-Umschlagverschluss | Langlebige Harzknöpfe | Tasche für zwei Stifte | Mandarin-Kragen

Farbe	Größen	1	ab 24	ab 240
Coloured	XS - 3XL	23,21	21,90	21,04
Coloured	4XL	26,06	24,63	23,68



PREMIER®



**PW665** | PR665 **Chef's Long Sleeve Stud Jacket**

65% Polyester / 35% Baumwolle  
XS, S, M, L, XL, XXL, 3XL  
195 g/m<sup>2</sup> Premier Workwear

BLACK WHITE

Baumwoll-Twill | Mandarin-Kragen | Druckknopfverschluss | Wrapover-Stil

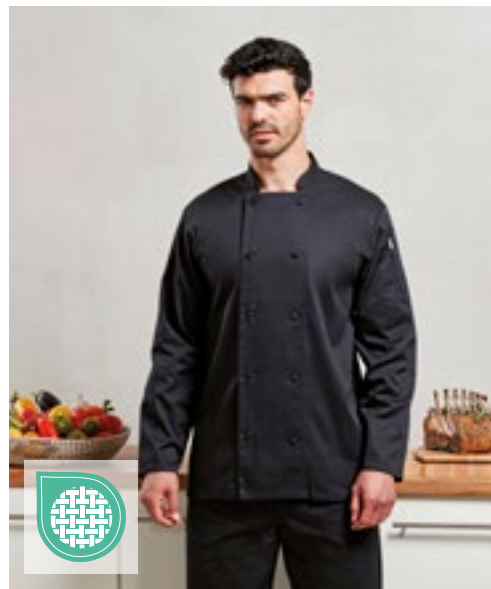

PREMIER®



**PW903** | PR903 **Chef's Long Sleeve Coolchecker® Jacket**

65% Polyester / 35% Baumwolle  
XS, S, M, L, XL, XXL  
170 g/m<sup>2</sup> Premier Workwear

BLACK (CA. P. BLACK C) WHITE

Baumwoll-Twill | Coolchecker®-Rückseite | Tasche für zwei Stifte | Mandarin-Kragen | Eigenmaterial-Knopfverschluss

Farbe	Größen	1	ab 24	ab 240
Coloured	XS - 3XL	35,58	33,56	32,23

Farbe	Größen	1	ab 24	ab 240
Coloured	XS - XXL	33,32	31,06	29,82



PREMIER®



**PW660** | PR660 **Denim Chef's Jacket**

60% Baumwolle / 40% Polyester  
XS, S, M, L, XL, XXL, 3XL  
230 g/m<sup>2</sup> Premier Workwear

BLACK DENIM (CA. P. 433C) GREY DENIM (CA. P. 425C)

Kochjacke mit hohem Baumwollanteil | Doppelreihige Verschlussleiste | Zehn Druckknöpfe am Verschluss | Mandarin-Kragen

Farbe	Größen	1	ab 24	ab 240
White	XS - 3XL	40,22	38,91	37,37



PREMIER®



**PW664** | PR664 **Studded Front Short Sleeve Chef's Jacket**

65% Polyester / 35% Baumwolle  
XS, S, M, L, XL, XXL, 3XL  
Premier Workwear

BLACK (CA. P. BLACK C) WHITE

Baumwoll-Twill | Mandarin-Kragen | Druckknopfverschluss | Wrapover-Stil

Farbe	Größen	1	ab 24	ab 240
Coloured	XS - 3XL	32,84	30,70	29,49



PREMIER®



**PW906** | PR906 **Chef's Zip-Close Short Sleeve Jacket**

60% Baumwolle / 40% Polyester  
XS, S, M, L, XL, XXL  
230 g/m<sup>2</sup> Premier Workwear

BLACK DENIM (CA. P. 426C) INDIGO DENIM (CA. P. 2380C) WHITE

Baumwoll-Twill | Tasche für zwei Stifte am linken Ärmel | Durchgehender Reißverschluss | Mandarin-Kragen | Gewebevarianten für Achselhöhlenbereich

Farbe	Größen	1	ab 24	ab 240
White	XS - XXL	32,49	30,23	29,04
Denim Colours	XS - XXL	39,27	37,13	35,68

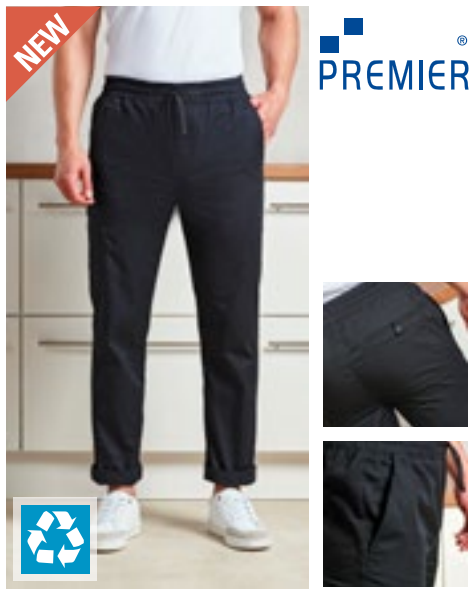

**PW557** | PR557 **Chef's Recycled Cargo Trousers**

65% Polyester / 35% Baumwolle  
**S, M, L, XL, XXL, 3XL**  
 170 g/m<sup>2</sup> Premier Workwear

BLACK

Hergestellt aus 65% recyceltem Polyester | Schmal zulaufendes Bein mit Saum zum optionalen Umschlagen | Elastischer Bund, Kordelzug und angedeuteter Hosenschlitz | Diverse Taschen | Leichtes Material

Farbe	Größen	1	ab 24	ab 240
Black	S- 3XL	36,89	34,51	32,70



**PW556** | PR556 **Artisan Chef's Jogging Trousers**

87% Baumwolle / 12% Polyester / 1% Elasthan  
**XS, S, M, L, XL, XXL**  
 230 g/m<sup>2</sup> Premier Workwear

BLACK DENIM (CA. P. 426C) | INDIGO DENIM (CA. P. 2380C)

Strick aus Elasthan | Knöchel mit Bündchen | Dehnbund, Kordelzug und Gürtelschlaufen | Seiten- und Gesäßtaschen | Weiche und dehnbare Qualität | Länge: 82cm

Farbe	Größen	1	ab 24	ab 240
Coloured	XS- XXL	37,37	35,22	33,84

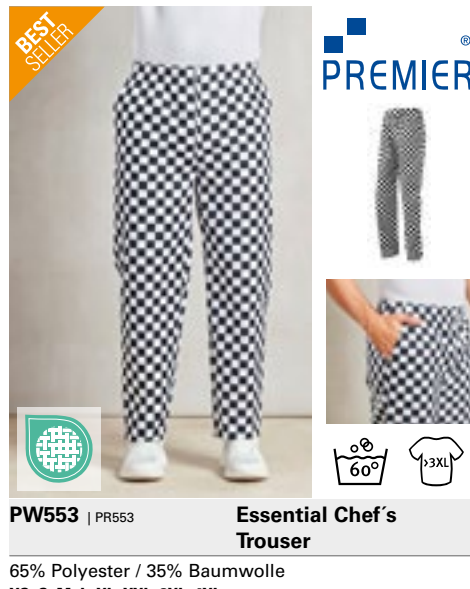

**PW553** | PR553 **Essential Chef's Trousers**

65% Polyester / 35% Baumwolle  
**XS, S, M, L, XL, XXL, 3XL, 4XL**  
 Premier Workwear

BLACK (CA. P. BLACK C) | BLACK (CA. P. BLACK C)

Unisex-Schlupfhosen für Köche | Elastischer Bund für leichtes Anziehen | Unisex-Größe | Vorrätig mit 30.5" / 77 cm Schrittlänge | Seitentaschen mit geschwungenem Eingriff | Kordelzug | WRAP-Zertifizierung

Farbe	Größen	1	ab 24	ab 240
Coloured	XS- 3XL	33,44	31,42	30,18

Black (ca. P. Black C)	4XL	36,30	34,27	32,92
------------------------	-----	-------	-------	-------



**PW555** | PR555 **Essential Chef's Cargo Pocket Trousers**

65% Polyester / 35% Baumwolle  
**XS, S, M, L, XL, XXL, 3XL**  
 195 g/m<sup>2</sup> Premier Workwear

BLACK (CA. P. BLACK C)

Baumwoll-Twill | Zwei Taschen im Cargo-Stil für Handys | Elastischer Bund | Kordelzug | Aufgesetzte Gesäßtasche | Länge: 82cm

Farbe	Größen	1	ab 24	ab 240
Black (ca. P. Black C)	XS- 3XL	36,77	34,51	33,15



**KY040** | BHM1 **Kochhose Basic**

100% Baumwolle  
**XS, S, M, L, XL, XXL, 3XL**  
 245 g/m<sup>2</sup> Karlowsky

BLACK (CA. P. 419C) | WHITE

Körperstoff, 245 g/m<sup>2</sup>, Pepitadesign | Kochhose für Herren mit seitlichen Gummizug am Bund | Gürtelschlaufen | 2 seitliche Eingriffstaschen | 1 aufgesetzte Gesäßtasche rechts | Waschbar bis 60°C

Farbe	Größen	1	ab 30	ab 300
Black (ca. P. 419C) / White	XS- 3XL	52,48	45,82	42,82



**KY092** | HF3 **Damen Kochhose Tina**

97% Baumwolle / 3% Elastolefin  
**34, 36, 38, 40, 42, 44, 46, 48, 50, 52, 54**  
 270 g/m<sup>2</sup> Karlowsky

BLACK (CA. P. 419C) | WHITE

Körpergewebe, 270 g/m<sup>2</sup> | Gekrumpft, waschecht | Bequeme Passform durch Stretchfaser | Hintere Passe | Normale Leibhöhe | 2 seitliche Eingriffstaschen | 2 aufgesetzte Gesäßtaschen | Gürtelschlaufen | Waschbar bis 60°C (Weiß bis 95°C) | Black: Nicht bleichen

Farbe	Größen	1	ab 12	ab 120
White	34- 54	93,18	81,35	75,99

Black (ca. P. 419C)	34- 54	101,72	88,82	82,99
---------------------	--------	--------	-------	-------



KARLOWSKY®



**KY093** | HM2 **Herren Kochhose Manolo**

65% Polyester / 35% Baumwolle  
42, 44, 46, 48, 50, 52, 54, 56, 58, 60, 62, 64  
245 g/m<sup>2</sup>

Karlowsky

BLACK (CA. P. 419C) WHITE

Köpergewebe, 245 g/m<sup>2</sup> | Hochveredelt, gekrumpft, waschecht, pflegeleicht | Männerhose im 5-Pocket-Stil | Gerades Bein | Normale Leibhöhe | Gürtelschlaufen | Waschbar bis 60°C (Weiß bis 95°C)

Farbe	Größen	1	ab 15	ab 150
White	42- 64	77,30	67,52	63,07
Black (ca. P. 419C)	42- 64	97,44	85,09	79,47



Dennys LONDON®



**DL800** | DC15 **Unisex Chef's Kit Trousers**

65% Polyester / 35% Baumwolle  
XXS, XS, S, M, L, XL, XXL, 3XL, 4XL  
180 g/m<sup>2</sup>

Dennys London

BLACK

Unisex | Standard-Passform | Vollständig elastische Hose | Bequemer, leicht verstellbarer Bund | Elastischer Bund mit Kordeldurchzug | Eine Hüfttasche | Aufgesetzte Tasche mit Verstärkung | Verschleißfest | Pflegeleicht | Sichtbares farbiges Etikett (auf der hinteren Tasche): XXS – schwarzes Etikett, XS – grünes Etikett, S – Blaues Etikett, M – rotes Etikett, L – orangefarbenes Etikett, XL bis 5XL – Schwarzes Etikett

Farbe	Größen	1	ab 20	ab 200
Black	XXS- 4XL	37,32	33,58	31,34



KARLOWSKY®



**KY095** | HM9 **Schlupfhose Kaspar**

65% Polyester / 35% Baumwolle  
S, M, L, XL, XXL, 3XL  
215 g/m<sup>2</sup>

Karlowsky

ANTHRACITE (CA. P. 7540C) BLACK (CA. P. 419C) NAVY (CA. P. 533C)  
SAHARA (CA. P. 467C) WHITE

Köpergewebe, 65% Polyester / 35% Baumwolle, 215 g/m<sup>2</sup> | Hochveredelt, gekrumpft, waschecht, pflegeleicht | Mit Gummizug und Kordel im Bund | Strapazierfähiges Material | Hohe Waschbarkeit | Normale Leibhöhe | Gerades Bein | 2 seitliche Eingriffstaschen | 1 aufgesetzte Gesäßtasche rechts

Farbe	Größen	1	ab 25	ab 250
Coloured	S- 3XL	68,66	59,98	56,03



EXNER®  
Mode mit System



**EX300** | 300 **Kochhose**

65% Polyester / 35% Baumwolle  
44, 46, 48, 50, 52, 54, 56, 58, 60, 62, 64, 66  
220 g/m<sup>2</sup>

Exner

BLACK WHITE

Eine Bundfalte | Schlitz mit Metall-Reißverschluss | Zwei Seitentaschen | Eine Gesäßtasche | Bund mit Dehnzone | Bügelleicht- und Softausstattung

Farbe	Größen	1	ab 20	ab 200
White	44- 54	47,41	41,10	39,01
White	56- 60	52,17	45,22	42,94
White	62- 66	59,29	51,38	48,77
Black	44- 54	53,10	46,01	43,67
Black	56- 60	58,41	50,62	48,05
Black	62- 66	66,38	57,52	54,62



LeChef PREP



**LF022** | DF22 **Prep Trousers**

65% Polyester / 35% Baumwolle (Black Cross Dyed Denim: 70% Polyester / 30% Baumwolle)  
XS, S, M, L, XL, XXL  
200 g/m<sup>2</sup>

Le Chef Prep

BLACK BLACK CROSS DYED DENIM

Schmales Bein | Fallender Schritt zur Luftzirkulation sowie Staycool-System Lüftungseinsätze | Bleichecht und knitterfrei | Tunnelzug mit Le Chef-Knebelknopf | Zwei Fronttaschen und zwei Gesäßtaschen im Jeans-Stil

Farbe	Größen	1	ab 20	ab 200
Coloured	XS - XXL	74,73	67,26	62,76



LeChef PROFESSIONAL



**LF054** | DF54 **Professional Trousers**

65% Polyester / 35% Baumwolle  
XXS, XS, S, M, L, XL, XXL, 3XL, 4XL, 5XL / Länge: Regular  
200 g/m<sup>2</sup>

Le Chef

BLACK BLACK CHECK BLUE CHECK

XXS, XS, S, M, L, XL, XXL  
WHITE  
XXS, XS, S, M, L, XL, XXL, 3XL  
GRIFFIN

Langlebige Unisex-Hose | Selbstschließender Tunnelzug und waschfester Hosenschlitz mit Reißverschluss | 2 Seitentaschen, 1 Handtasche und 1 Hüfttasche | Bleichmittelbeständig

Farbe	Größen	1	ab 20	ab 200
Coloured	XXS - 5XL	67,73	60,95	56,91

# GASTRO (MÜTZEN & ACCESSOIRES)



KARLOWSKY®



**KY136** | KM 35 **Beanie mit Netzeinsatz**

65% Polyester / 35% Baumwolle, Netzeinsatz:  
100% Polyester

**One Size**  
215 g/m<sup>2</sup> Karlowsky

ANTHRACITE (CA. P. 7540C) | BLACK (CA. P. 419C) | NAVY (CA. P. 533C)  
WHITE

Obermaterial: 215 g/m<sup>2</sup> | Netzeinsatz (Mesh): 210 g/m<sup>2</sup> | Moderne atmungsaktive Kochmütze | Größenverstellbar durch Klettverschluss am Hinterkopf | Öffnung im Hinterkopfbereich für offene und geschlossene Zöpfe | Veredelungsfläche für Druck und Stick im durchgehenden Front- und Seitenbereich ohne störende Nähte

Farbe	Größen	1	ab 50	ab 500
Coloured	One Size	12,14	10,59	9,90



KARLOWSKY®



**KY137** | KM 36 **Schiffchen mit Netzeinsatz**

65% Polyester / 35% Baumwolle

**One Size**  
215 g/m<sup>2</sup> Karlowsky

ANTHRACITE (CA. P. 7540C) | BLACK (CA. P. 419C) | NAVY (CA. P. 533C)  
WHITE

Moderne hochwertige Kochmütze | Größenverstellbar durch Klettverschluss am Hinterkopf | Öffnung im Hinterkopfbereich für offene und geschlossene Zöpfe | Veredelungsfläche im durchgehenden Front- und Seitenbereich ohne störende Nähte

Farbe	Größen	1	ab 50	ab 500
Coloured	One Size	10,78	9,42	8,81



KARLOWSKY®



**KY096** | KM14 **Baretmütze Luka**

100% Baumwolle

**One Size**  
230 g/m<sup>2</sup> Karlowsky

BLACK (CA. P. 419C) | BORDEAUX (CA. P. 209C) | WHITE

Köpergewebe, 230 g/m<sup>2</sup> | Gekrumpft, waschlecht | Gummizug am Hinterkopf | Waschbar bis 95°C

Farbe	Größen	1	ab 40	ab 400
Coloured	One Size	19,59	17,09	15,97



KARLOWSKY®

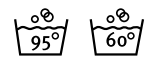

**KY108** | KM 25 **Bandana Alex**

50% Baumwolle / 50% Polyester

**One Size**  
155 g/m<sup>2</sup> Karlowsky

BLACK (CA. P. 419C) | WHITE

Leinwandgewebe, 155 g/m<sup>2</sup> | Im Nacken zum Binden | Waschbar bis 60°C (Weiß bis 95°C)

Farbe	Größen	1	ab 50	ab 500
White	One Size	11,76	10,26	9,59

Farbe	Größen	1	ab 50	ab 500
Black (ca. P. 419C)	One Size	12,90	11,26	10,52



**CGW0180** | 00180-44 **Chef's Hat Fano GreeNature**

65% Polyester / 35% Baumwolle

**One Size**  
215 g/m<sup>2</sup> CG Workwear

BLACK | COOL GREY

Polyester aus recycelten PET-Flaschen / Bio-Baumwolle | Indanthren gefärbt | Knitterarm | Waschbar bis 95 °C | Pflegeleicht | Farbecht | Industrierwäsche geeignet | Finishertauglich | Bundbreite ca. 3,5 cm | Made in Germany

Farbe	Größen	1	ab 50	ab 500
Coloured	One Size	31,84	27,49	26,06

Farbe	Größen	1	ab 50	ab 500
Coloured	One Size	31,84	27,49	26,06



**CGW0185** | 00185-44 **Chef's Hat Prato GreeNature**

65% Polyester / 35% Baumwolle

**One Size**  
215 g/m<sup>2</sup> CG Workwear

BLACK | COOL GREY

Polyester aus recycelten PET-Flaschen / Bio-Baumwolle | Made in Germany | Modisches Bandana | Weite durch Bänder verstellbar | Bandbreite 4,5 cm

Farbe	Größen	1	ab 50	ab 500
Coloured	One Size	19,68	16,99	16,11

Farbe	Größen	1	ab 50	ab 500
Coloured	One Size	19,68	16,99	16,11



CGW180 | 00180-01

### Chef's Hat Fano Classic

65% Polyester / 35% Baumwolle

One Size

215 g/m<sup>2</sup>

CG Workwear

BLACK	CHERRY	CHOCOLATE
DARK BLUE	ELEFANT	KHAKI
RAVEN	RED	WHITE

Indanthren gefärbt | Knitterarm | Waschbar bis 95 °C | Pflegeleicht | Farbecht | Industriewäsche geeignet | Finishertauglich | Bundbreite ca. 3,5 cm | Made in Germany

Farbe	Größen	1	ab 50	ab 500
Coloured	One Size	30,23	26,08	24,73



CGW185 | 00185-01

### Chef's Hat Prato Classic

65% Polyester / 35% Baumwolle

One Size

215 g/m<sup>2</sup>

CG Workwear

BLACK	CHERRY	CHOCOLATE
DARK BLUE	ELEFANT	KHAKI
RAVEN	RED	WHITE

Made in Germany | Modisches Bandana | Weite durch Bänder verstellbar | Bandbreite 4,5 cm

Farbe	Größen	1	ab 50	ab 500
Coloured	One Size	19,44	16,78	15,92



CGW186 | 00186-01

### Chef's Hat Pineto Classic

65% Polyester / 35% Baumwolle

I (54 - 56 cm), II (57 - 59 cm), III (60 - 62 cm)

215 g/m<sup>2</sup>

CG Workwear

BLACK	CHERRY	CHOCOLATE
ELEFANT	KHAKI	RAVEN
RED	WHITE	

Indanthren gefärbt | Waschbar bis 95 °C | Knitterarm | Pflegeleicht | Farbecht | Industriewäsche geeignet | Finishertauglich | Bundhöhe ca. 7,5 cm | Made in Germany

Farbe	Größen	1	ab 50	ab 500
Coloured	I (54-56 cm)			
	- II (57-59 cm)	16,78	14,47	13,73
Coloured	III (60-62 cm)	18,47	15,95	15,11



CGW3200 | 03200-01

### Chianti Chef Hat

65% Polyester / 35% Baumwolle

One Size

215 g/m<sup>2</sup>

CG Workwear

BLACK	CHERRY	CHOCOLATE
DARK BLUE	ELEFANT	KHAKI
NAVY	RAVEN	RED
TOFFEE	WHITE	

Universell einstellbarer, praktischer Klettverschluss | Waschbar bis 95 °C | Made in Germany

Farbe	Größen	1	ab 50	ab 500
Coloured	One Size	25,85	22,30	21,13



CGW3305 | 03305-01

### Chef's Hat Genova Classic

65% Polyester / 35% Baumwolle

One Size

215 g/m<sup>2</sup>

CG Workwear

BLACK	WHITE
-------	-------

Made in Germany | 95 °C waschbar | Mit Klettverschluss | Stufenlos verstellbar | Bundbreite ca. 5,5 cm

Farbe	Größen	1	ab 50	ab 500
Coloured	One Size	48,69	42,03	39,84



CGW3310 | 03310-01

### Crecchio Classic Chef Hat

65% Polyester / 35% Baumwolle

One Size

215 g/m<sup>2</sup>

CG Workwear

BLACK	WHITE
-------	-------

Schiffchen mit Gummizug | Netzeinsatz oben

Farbe	Größen	1	ab 50	ab 500
Coloured	One Size	22,44	19,37	18,35



**LeChef™**  
PROFESSIONAL

**LF014** | DF14 **Staycool Skull Cap**  
100% Polyester  
M, L  
170 g/m<sup>2</sup> Le Chef

Le Chef-Mütze mit Staycool-System und elastischer Rückseite



**LeChef™**  
PROFESSIONAL

**LF037** | DF37 **Skull Cap**  
65% Polyester / 35% Baumwolle  
M, L  
200 g/m<sup>2</sup> Le Chef

Oval geformte Mütze mit 5 Belüftungslöchern und einem einzelnen Band | Elastische Rückseite für mehr Komfort



**LeChef™**  
PROFESSIONAL

**LF037F** | DF37C **Skull Cap Staycool**  
65% Polyester / 35% Baumwolle  
M, L  
200 g/m<sup>2</sup> Le Chef

Staycool-Krone mit individuellem Band und elastischer Rückseite | Oval geschnitten zur besseren Passform

Farbe	Größen	1	ab 50	ab 500
Coloured	M - L	25,94	23,35	21,80

Farbe	Größen	1	ab 50	ab 500
Coloured	M - L	15,49	13,95	13,02

Farbe	Größen	1	ab 50	ab 500
Coloured	M - L	22,40	20,16	18,83



**Dennys**  
LONDON®

**DL007** | DG07 **London Skull Cap**  
65% Polyester / 35% Baumwolle  
S, M, L, XL  
200 g/m<sup>2</sup> Dennys London

Einlaufsicher | Doppelte Umschlagmanschette | Bleichmittelbeständig, waschbar und max. Waschttemperatur 65 °C

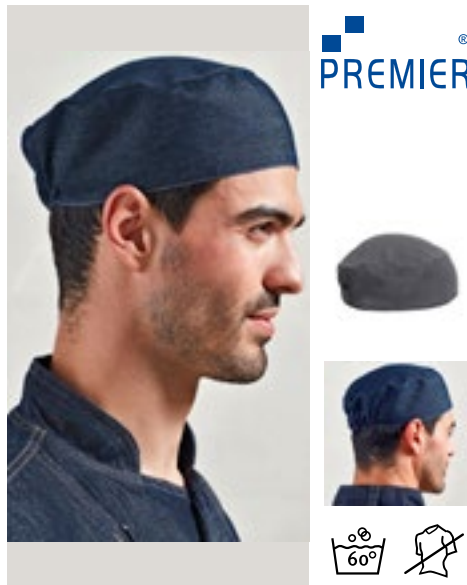

**PREMIER**

**PW653** | PR653 **Chef's Skull Cap**  
65% Polyester / 35% Baumwolle  
One Size  
195 g/m<sup>2</sup> (Striped: 240 g/m<sup>2</sup>) Premier Workwear

BLACK (CA. P. BLACK C)	BLACK DENIM (CA. P. 433C)	BLACK/WHITE CHECK
BOTTLE GREEN (CA. P. 560C)	GREY DENIM (CA. P. 425C)	INDIGO DENIM (CA. P. 2767C)
NAVY (CA. P. 2766C)	RED (CA. P. 200C)	WHITE

Einheitsgröße | Kochhaube mit flacher Oberseite | Elastische Rückseite | Knitterarmes Finish



**PREMIER**

**PW658** | PR658 **Chef's Zandana**  
65% Polyester / 35% Baumwolle  
One Size  
195 g/m<sup>2</sup> Premier Workwear

BLACK	WHITE
-------	-------

Zwei Schlaufen auf der Rückseite | Leicht zu binden und gut zu tragen | WRAP-Zertifizierung

Farbe	Größen	1	ab 50	ab 500
Coloured	S - XL	11,83	10,64	9,92

Farbe	Größen	1	ab 36	ab 360
Coloured	One Size	10,83	9,40	9,02

Farbe	Größen	1	ab 36	ab 360
Coloured	One Size	11,78	10,35	9,95



## X966 | HD12045 Baker's Scarf

65% Polyester / 35% Baumwolle (Natural: 100% Baumwolle)  
120 x 45 cm  
240 g/m<sup>2</sup>

Link Kitchen Wear

BLACK	BORDEAUX	BOTTLE GREEN
BROWN	KHAKI	MOUSE GREY
NATURAL (CA. P. 7499)	NAVY	ORANGE
RED	ROYAL	TERRACOTTA (CA. P. 4840)
WHITE	YELLOW	

Vorgeschrumpft | Pflegeleicht | Waschecht | Unbedruckt waschbar bis 60 °C



## CGW161 | 00161-01 Waist Bag Tollo Classic

65% Polyester / 35% Baumwolle  
34,5 x 26,5 cm  
215 g/m<sup>2</sup>

CG Workwear

BLACK

Indanthren gefärbt | Gürtel mit Klickverschluss | Vier Fächer für Arbeitsmaterial | Zwei Stiftefächer | Made in Germany



## CGW3210 | 32100-99 Multifunctional Belt Asti

100% Polyester  
One Size (60 - 120 cm)

CG Workwear

BLACK

Passend für die Kellnertasche Napoli (CGW160) | Weitenverstellbar 60 - 120 cm



Farbe	Größen	1	ab 50	ab 500
Coloured	120 x 45 cm	7,54	6,45	6,28

Farbe	Größen	1	ab 50	ab 500
Black	34,5 x 26,5 cm	40,84	35,25	33,42

Farbe	Größen	1	ab 150	ab 1500
Black	One Size	13,71	11,83	11,21



## CGW160 | 00160-01 Waiter Bag Napoli

65% Polyester / 35% Baumwolle  
15 x 23 cm (Breite x Länge)  
215 g/m<sup>2</sup>

CG Workwear

BLACK	BOTTLE GREEN	BUGATTI	CARAMEL
CHERRY	CHOCOLATE	COPPER	CURRY
DARK BLUE	ELEFANT	GRIFFIN	KHAKI
LAVA	LEAF	MAGENTA	NAVY
PUMPKIN	RAVEN	RED	REGENCY RED
SAND	SUNSHINE	TAUPE	TOFFEE
TURQUOISE	WHITE		

Ton-in-Ton kombinierbar mit Schürzen und Kurzkrawatten von CG Workwear | Mit Einsteckfächern für Arbeitsutensilien (Geldbörse / Kugelschreiber / Notizblock) | Einfache Befestigung mit einer Schlaufe an dem dazu passenden Gürtel Asti (CGW3210) | Made in Germany | Hautfreundlich

Farbe	Größen	1	ab 50	ab 500
Coloured	15 x 23 cm	21,99	18,97	17,99



## EX118 | 118 Gürteltasche

65% Polyester / 35% Baumwolle (Black PinStripe, White: 100% Baumwolle)  
15,5 x 24 cm (Breite x Höhe)

Exner

BLACK	BLACK PINSTRIPE	BORDEAUX	BOTTLE GREEN
GRAPHITE	HOT PINK	LEMON GREEN	NAVY
PURPLE	RED	ROYAL BLUE	SAND
SILVER GREY	TERRACOTTA	TOFFEE	TURQUOISE
WHITE			

Bügelleicht- und Softausstattung | Ohne Gürtel | Passend zu allen Schürzen | Zwei Taschen und ein Kugelschreiberhalter | Farben aus Baumwolle: 230 g/m<sup>2</sup>, Farben aus Mischgewebe: 220 g/m<sup>2</sup> | Lieferung ohne Inhalt/Deko

Farbe	Größen	1	ab 100	ab 1000
Coloured	15,5 x 24 cm	10,42	9,04	8,59
Black PinStripe	15,5 x 24 cm	18,14	15,71	14,92

Mehr Artikel sind online verfügbar.



KARLOWSKY®



**KY004** | KA1 **Kassierhalter**  
65% Polyester / 35% Baumwolle  
**16 x 24 cm (Breite x Länge)**  
215 g/m<sup>2</sup> Karlowsky

BLACK (CA. P. 419C)

Körpergewebe, 215 g/m<sup>2</sup> | Hochveredelt, gekrumpft, waschecht, pflegeleicht | Leichter und beständiger Kassierhalter aus Stoff | Hohe Waschbarkeit gegen hartnäckige Verschmutzungen, waschbar bis 95°C | 1 großes Hauptfach zum Unterbringen von EC- und Kreditkartenlesegeräten, mobilen Bestell- und Kassensystemen oder anderen Utensilien | 1 kleines Einsteckfach für Notizblöcke oder Smartphones | 1 Stiftfach für Kugelschreiber oder Stifte | Mit Gürteldurchzug (6 cm) zum Anbringen an Schürzen und Gürtel | Lieferung ohne Inhalt/Deko

Farbe	Größen	1	ab 100	ab 1000
Black (ca. P. 419C)	16 x 24 cm	16,09	14,04	13,11

BEST SELLER

KARLOWSKY®



**KY097** | KZB29 **Kellnerbörse (Geldbörse)**  
Polyester  
**18,2 x 10 x 4,5 cm (Breite x Länge x Tiefe)**  
Karlowsky

BLACK (CA. P. 419C)

Robuste und praktische Geldbörse | 5 große übersichtliche Geldscheinfächer (passend für alle gängigen internationalen Scheinformate) | 1 großes Kleingeldfach mit verstärktem Boden | 1 innen liegendes Reißverschlussfach für große Scheine, Kassenzettel, Münzen und vieles weitere | Verstellbarer 3-Stufen-Verschluss aus Metall | Einfach individualisierbar im Siebdruckverfahren | Lieferung ohne Inhalt/Deko

Farbe	Größen	1	ab 50	ab 500
Black (ca. P. 419C)	18,2 x 10 x 4,5 cm	26,25	22,92	21,42



KARLOWSKY®



**KY126** | BS 53 **Berufsschuh Next-Step**  
Obermaterial: Textil | Innenmaterial: Textil | Einlegesohle: Schicht aus Kunststoffschaum bedeckt mit Textil | Laufsohle: Kunststoff

35, 36, 37, 38, 39, 40, 41, 42, 43, 44, 45, 46, 47

Karlowsky

BLACK (CA. P. 419C)

Obermaterial: Textil | Innenmaterial: Textil | Einlegesohle: Schicht aus Kunststoffschaum bedeckt mit Textil | Laufsohle: Kunststoff | Leichter und moderner Berufsschuh in sportlicher Halbschuh-Optik zum Schnüren | Für Damen und Herren | Zertifiziert nach EN ISO 20347:2012, O1-FO-SRC (ohne Zehenschutzkappe) | Waschbar bis 30 °C | Obermaterial aus strapazierfähigem Textilgewebe sorgt für hohe Atmungsaktivität auch in anspruchsvollen Arbeitsumgebungen | Innenmaterial aus Textil mit antibakteriellem Futter | Weiche, herausnehmbare Einlegesohle, die sich anatomisch optimal an den Fuß anpasst | Mit kraftstoffbeständiger (FO), antistatischer (A) und profilierter Laufsohle | Griffige PU-Gummisohle mit erhöhter Rutschhemmung auf Keramikfliesen, Reinigungsmitteln, Stahlplatten und Glycerin (SRC) | Erhöhtes Energieaufnahmevermögen im Fersebereich (E) | Mit geschlossener Ferse

Farbe	Größen	1	ab 10	ab 100
Black (ca. P. 419C)	35 - 47	99,41	86,82	81,11



**CGW8286** | 08286/08285 **Serviettes Arezzo Classic**  
65% Polyester / 35% Baumwolle  
**37 x 37 cm, 50 x 50 cm**  
215 g/m<sup>2</sup> CG Workwear

BLACK	CHERRY	CHOCOLATE
DARK BLUE	LEAF	PALE GREY
RAVEN	RED	SAND
WHITE		

Rundum gesäumt | Farblich passend zur Servicekleidung | Kochfest, 95° C waschbar | Farbecht | Industriegewäsche tauglich

Farbe	Größen	1	ab 50	ab 500
Coloured	37 x 37 cm	6,09	5,26	4,97
Coloured	50 x 50 cm	6,76	5,83	5,52



**AR099KT** | 993.5 **All Over Kitchen Towel**  
Außen: 100% Polyester  
**50 x 65 cm**  
Innen: 100% Baumwolle ARTG

WHITE

Speziell gestricktes Geschirrtuch | Eine Seite besteht aus 100% Polyester und eignet sich für Sublimationsdruck | Die Rückseite besteht aus 100% Baumwolle

Farbe	Größen	1	ab 100	ab 1000
White	50 x 65 cm	7,14	6,12	5,95



**TC41** | TC041 **Tea Towel**  
100% Baumwolle  
**50 x 70 cm**  
120 g/m<sup>2</sup> Towel City

WHITE

Geschirrtuch aus Baumwolle, gewebt | Aufhängeschleife | Gesäumte Kante | Langlebig und strapazierfähig

Farbe	Größen	1	ab 144	ab 1440
White	50 x 70 cm	5,55	4,55	4,38



**EX152** | 1522620 **Touchon Grubentuch (5er Pack)**

100% Baumwolle  
50 x 100 cm  
120 g/m<sup>2</sup> Exner

BLACK/GREY

Schachbrettmuster | Waschbar bis 60°C | 50 x 100 cm

**EX153** | 153 **Geschirrtücher, kariert (10er Pack)**

100% Baumwolle  
50 x 70 cm Exner

WHITE/BLUE CHECKED WHITE/RED CHECKED

Kariertes Geschirrtuch

**EX553** | 553 **Grubentuch (10er Pack)**

100% Baumwolle  
45 x 90 cm Exner

BLACK/GREY CHECKED BLUE/GREY CHECKED

Schachbrettmuster

Farbe	Größen	1	ab 100	ab 1000
Black/Grey	50 x 100 cm	29,25	25,35	24,06

Farbe	Größen	1	ab 22	ab 220
Coloured	50 x 70 cm	23,44	20,30	19,28

Farbe	Größen	1	ab 8	ab 80
Coloured	45 x 90 cm	38,44	33,32	31,63



**KY059** | GT 18 **Einfarbiges Geschirr- und Reinigungstuch (10er Pack)**

100% Baumwolle  
50 x 70 cm Karlowsky

ANTHRACITE (CA. P. 7540C) BLACK (CA. P. 419C) RED (CA. P. 186C) WHITE

Leinwandgewebe, 130 g/m<sup>2</sup> | Waschecht, einlaufvorbehandelt | 55 g/Stück | Vielseitig einsetzbares, unifarbenes Geschirr- und Reinigungstuch aus robustem Leinwandgewebe | Hygienische Reinigung und Trocknung von Oberflächen und Gebrauchsgegenständen dank saugstarker Naturfaser | Optimale Formstabilität auch nach vielen Waschgängen dank Einlaufvorbehandlung (waschbar bis 60°C) | Perfekt geeignet für textile Veredelung wie Stick und Druck (personalisierbar) | Mit praktischer Schlaufe zum Hinhängen

Farbe	Größen	1	ab 20	ab 200
White	50 x 70 cm	25,68	22,42	20,94
Coloured	50 x 70 cm	28,37	24,78	23,13



**KY060** | GT7 **Grubentuch (10-er Pack)**

100% Baumwolle  
45 x 90 cm Karlowsky

BLUE (CHECKED)

10-er Pack | 95 g/Stück | Waschecht | Mit Aufhänger | Waschbar bis 95°C

Farbe	Größen	1	ab 12	ab 120
Blue (checked)	45 x 90 cm	36,63	31,99	29,87



**KY076** | GT16 **Geschirrtuch kariert (10-er Pack)**

100% Baumwolle  
50 x 70 cm Karlowsky

BLUE (CA. P. 7686C)/WHITE RED (CA. P. 186C)/WHITE

10-er Pack | 60 g/Stück | Mit Aufhänger | Waschbar bis 95°C

Farbe	Größen	1	ab 20	ab 200
Coloured	50 x 70 cm	23,11	20,18	18,85

Mehr Artikel sind online verfügbar.

# GASTRO (MÜTZEN & ACCESSOIRES)



**Neutral.**  
Certified Responsibility™



**NE95010** | O95010 **Rib Knit Kitchen Cloth (2 Pieces)**

100% Baumwolle  
30 x 30 cm  
600 g/m<sup>2</sup> Neutral

BLACK	CHARCOAL	NAVY
-------	----------	------

Fairtrade-zertifizierte Baumwolle | Zertifizierte, gekämmte Bio-Baumwolle | 2x1 Ripp-Strick | 2er-Pack



**Neutral.**  
Certified Responsibility™



**NE95011** | O95011 **Pearl Knit Kitchen Cloth (2 Pieces)**

100% Baumwolle  
30 x 30 cm  
600 g/m<sup>2</sup> Neutral

BLACK	CHARCOAL	NAVY
-------	----------	------

Fairtrade-zertifizierte Baumwolle | Zertifizierte, gekämmte Bio-Baumwolle | 2x1 Ripp-Strick | 2er-Pack



**THE ONE**  
TOWELLING



**TH1600** | T1-KTOWEL **Kitchen Towel**

100% Baumwolle  
50 x 50 cm  
500 g/m<sup>2</sup> The One Towelling®

ANTHRACITE	BLACK	LIME GREEN
NAVY BLUE	RED	ROYAL BLUE
TAUPE	WHITE	

Gekämmte Baumwolle (Terry) | Hohe Saugfähigkeit | Waschbar bis 60 °C

Farbe	Größen	1	ab 100	ab 1000
Coloured	30 x 30 cm	20,49	17,56	16,85

Farbe	Größen	1	ab 100	ab 1000
Coloured	30 x 30 cm	18,73	16,07	15,40

Farbe	Größen	1	ab 100	ab 1000
Coloured	50 x 50 cm	4,40	3,93	3,76



Westford Mill



NEW COLOUR Label

**WM701** | W701 **Tea Towel**

100% Baumwolle  
50 x 70 cm  
170 g/m<sup>2</sup> Westford Mill

BLACK	NATURAL	PURE GREY	WHITE
-------	---------	-----------	-------

Artikelgewicht: ca. 72 g | Geschirrtuch aus Baumwolle | Heraustrennbares Etikett für einfaches Umlabeln



Westford Mill



Label

**WM710** | W710 **Organic Cotton Tea Towel**

100% Baumwolle  
50 x 70 cm  
170 g/m<sup>2</sup> Westford Mill

BLACK	NATURAL	PURE GREY	WHITE
-------	---------	-----------	-------

100% Bio-Baumwolle | Aufhängeschleufe | Heraustrennbares Etikett für einfaches Rebranding | Einheitsgröße: 50 x 70 cm

Farbe	Größen	1	ab 250	ab 2500
Natural	50 x 70 cm	2,76	2,50	2,31
Coloured	50 x 70 cm	2,90	2,62	2,45

Farbe	Größen	1	ab 250	ab 2500
Natural	50 x 70 cm	3,86	3,55	3,24
Coloured	50 x 70 cm	4,38	4,02	3,69



**NT5360 Ofenhandschuh**

Außen: 100% Polyurethan, Innen: 100% Baumwolle  
One Size

BROWN/DARK GREY

Oberseite aus PU Kunstleder, Innenseite Polyester / Baumwolle | Mit Schlaufe | Baumwollseite hitzeresistent | Für Rechtshänder

Farbe	Größen	1	ab 50	ab 500
Brown/Dark Grey	One Size	8,21	6,81	6,35

l-merch



**X1002 | OWR Oven Mitt**

65% Polyester / 35% Baumwolle  
28 x 16 cm  
240 g/m<sup>2</sup>

BOTTLE GREEN	BROWN	BURGUNDY
MOUSE GREY	NATURAL	NAVY
ORANGE	RED	ROYAL
SAND	TERRACOTTA	YELLOW

Gewebt in 2/1 Twill | Mit hitzebeständiger Polyesterfüllung | Pflegeleicht | Nicht bedruckt, waschbar bei 60 Grad | 240 g/m<sup>2</sup>

Farbe	Größen	1	ab 100	ab 1000
Coloured	28 x 16 cm	8,54	7,31	7,12

LINK  
KITCHEN  
WEAR



Link Kitchen Wear



**X1005 | OWRPES Oven Mitt Sublimation**

100% Polyester  
34 x 14 cm  
240 g/m<sup>2</sup>

WHITE/SILVER GREY

Sublimation von Ofenhandschuhen | Gewebt in 2/1 Twill | Mit hitzebeständiger Polyesterfüllung | Pflegeleicht | Nicht bedruckt, waschbar bei 60 Grad

Farbe	Größen	1	ab 100	ab 1000
White/Silver Grey	34 x 14 cm	9,07	7,74	7,54

LINK  
KITCHEN  
WEAR



Link Kitchen Wear



**X1006 | PH2020 Potholder**

65% Polyester / 35% Baumwolle  
20 x 20 cm  
240 g/m<sup>2</sup>

BLACK	BOTTLE GREEN	BROWN
BURGUNDY	MOUSE GREY	NATURAL
NAVY	ORANGE	RED
ROYAL	SAND	TERRACOTTA
WHITE	YELLOW	

Topflappen | Gewebt in 2/1 Twill | Mit hitzebeständiger Polyesterfüllung | Pflegeleicht | Nicht bedruckt, waschbar bei 60 Grad

Farbe	Größen	1	ab 100	ab 1000
Coloured	20 x 20 cm	5,21	4,45	4,33

LINK  
KITCHEN  
WEAR



Link Kitchen Wear



**X1007 | PH2323PES Potholder Sublimation**

100% Polyester  
23 x 23 cm  
240 g/m<sup>2</sup>

BLACK/WHITE

Topflappen-Sublimation | Gewebt in 2/1 Twill | Mit hitzebeständiger Polyesterfüllung | Pflegeleicht | Nicht bedruckt, waschbar bei 60 Grad

Farbe	Größen	1	ab 100	ab 1000
Black/White	23 x 23 cm	7,45	6,35	6,19

LINK  
KITCHEN  
WEAR



Link Kitchen Wear



**X1011 | OWR Cotton Oven Mitt**

100% Baumwolle  
30 x 14 cm  
230 g/m<sup>2</sup>

BLACK NAVY WHITE

Mit hitzebeständiger Polyesterfüllung | Gewebt in 2/1 Twill | Pflegeleicht | Reaktiv gefärbt | Waschbar bei 40 Grad

Farbe	Größen	1	ab 100	ab 1000
Coloured	30 x 14 cm	8,54	7,31	7,12

LINK  
KITCHEN  
WEAR



Link Kitchen Wear